

～あなたの健康を支える～ 吹田徳洲会だより

INDEX

- 2…新年のご挨拶
- 4…診療医師の紹介
- 5…北摂地域病診連携セミナー
- 6…特別医療講演／クリスマスコンサート
- 7…吹田徳洲苑だより／編集後記
- 8…医療講演会のご案内



特定医療法人 **吹田徳洲会病院**
Tel 06-6878-1110 / Fax 06-6878-1114

介護老人 **吹田徳洲苑**
保健施設
Tel 06-6878-9100 / Fax 06-6878-9101



新年のご挨拶 平成27年

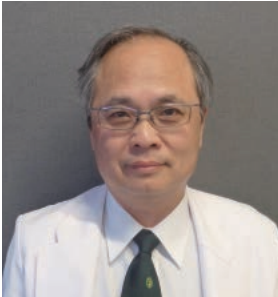

院長
金香 充範

皆様、新年明けましておめでとうございます。

吹田徳洲会病院は昨年7月に産声を上げたばかりの病院です。何もかもがゼロからのスタートでした。日々の診療を行いながら、一つ一つ決め事を積み上げ、病院としての機能を作り上げてきた全職員の努力に対し感謝の気持ちでいっぱいです。近い将来、吹田徳洲会病院が素晴らしい病院と言われるようになったとき、「無から有へ」、この半年間ともに奮闘した仲間の事を誇りに思うでしょう。

また、医療講演やクリスマスコンサートなど地域の皆様と様々な交流が持てたことも私の喜びのひとつです。今年は、バースセンター、消化器外科、緩和ケア病棟などこの地域で望まれている医療を広げてまいります。今後も「患者とその家族に寄り添う医療」をモットーに地域の皆様に愛され、信頼される病院を目指して、一步ずつ確実に歩んでいきたいと思っております。

本年もどうぞよろしくお願いいたします。



副院長
北田 文則

謹んで新年のお慶びを申し上げます。

当院も開院してはや半年を迎えました。金香院長の「地域に溶け込む病院に」を合言葉に、職員一丸となって地域の医療機関や地域の住民の皆様へ行ってきた働きかけが少しずつ結実し、来院される患者様も徐々に増えてきました。院内や院外での医療講演会やその他の広報活動で、ようやく吹田徳洲会病院・吹田徳洲苑の名前が地域に浸透してきたのではないかと思います。

しかしまだまだ十分ではなく、今後一層の努力が必要と考えています。その間、大動脈解離センターもオープンし、消化器病センター、健診センターや化学療法センターも順調に稼働してきました。当院は循環器、がんの診断・治療、救急医療が柱であり、最新の診断機器、治療機器を整備していますが、待望久しかった小児科も開設され、今後消化器外科、整形外科も整備に向けて準備中です。そして、2月からは、地域住民から要望の強かったバースセンター（産科・分娩・新生児医療）もいよいよオープンします。妊娠分娩にかかわる周産期医療は緊急性が高く、24時間体制の整備が不可欠です。当院では5人の産婦人科専門医（学会認定）が居り、うち3人が新生児蘇生インストラクターの資格を有しております。更に、母体の救急救命という観点からも、循環器内科・外科、脳神経外科も整備されています。産科・婦人科病棟は、レディース病棟として開設し、個室や日々過ごすデイルーム、サロンも充実させています。大阪ではOGCSという産科婦人科相互援助システムという救急医療体制が確立していますが、近隣の大阪大学、国立循環器病センター、愛仁会高槻病院、済生会吹田病院等の協力も得て、少しでも地域住民の要望に応えられるよう、安全で患者様の立場に立った周産期医療を提供できるよう頑張っていきます。

今後、吹田徳洲会病院・吹田徳洲苑が地域に根ざした、真に住民のための病院になることを目指して職員一同邁進していきます。



施設長
酒井 敬

新しい年を迎えました。老健施設は7月の開設直後より多くの皆様に御利用いただき、誠にありがとうございました。しかしながら未だ利用者の皆様のご期待に十分こたえるだけの医療介護サービスを提供するには至っておりません。各職種の経験不足、技量不足、チーム連携の未熟さのため、洗練されたケアプランの作成、実施にはもう少し日にちが掛かるように思います。

5か月間に延べ188名の入所をいただきましたが、そのうち12名の方が誤嚥性肺炎や病状の悪化に伴い、施設階下にある病院で早期に治療を開始していただくことができました。病院との同一建物内に位置する老健施設の早い対応性、安全性の高さを改めて実感いたしました。本年は多職種の更なるチームワークの形成、介護医療技術の向上、運営上の業務改善をさらに推し進めてまいりたいと思います。そして、お一人でも多くの利用者様の住み慣れた地域での在宅支援を目指して、デイケアの充実、地域のケアプランセンターとの連携にも努めてまいりたいと思います。

皆様方のより一層のご支援をよろしくお願い申し上げます。



看護部長
永津 八代子

新年明けましておめでとうございます。

皆様におかれましてはつつがなく新しいお年をお迎えのこととお慶び申し上げます。

昨年は病院開設という生涯またとない貴重な経験を皆様と共に致しました。地域の皆様に沢山来て頂きました内覧会は記念すべき日になりました。

地域医療を重視した「断らない医療」は、職員一同が当たり前の精神で励んできていると思います。一つ一つの石垣を積み重ねていく道筋には、必ずしも真っ直ぐな走りやすい道ではありませんが、大きな夢あるチャレンジの機会であります。現在、救急を中心に手術室・外来・急性期一般病棟、ハイケアユニット、療養病棟、を運用しています。多くの患者様やご家族の方々からの、励ましやご助言を頂き邁進している所です。

今年、緩和ケア病棟をはじめ、更なる病棟オープンに向けて取り組んでいきます。病院の使命を受け高度医療と超高齢社会に対応すべき“質の担保”を担い、教育体制の充実に取り組み、看護部理念である「寄り添うケア」の実践ができるよう、より一層の努力をしていく所存です。

2015年が、皆様とご家族の方々にとって素晴らしい1年になりますことを祈願申し上げます。本年もどうぞよろしくお願い申し上げます。



事務部長
植嶋 敏郎

謹んで新年のお慶びを申し上げます。

昨年は開院にあたり各方面の方々からご厚情を賜り、また地域住民の皆様には大変お世話になりました。あらためて御礼申し上げます。

いよいよ平成27年が始まりました。今年には私たち吹田徳洲会病院にとって多くのチャレンジを開始する年でもあります。あの夢この夢を語りながら高く大きく飛ぶ準備をしたいと考えています。そして夢の実現に向けて走りだそうと思

います。信念と情熱そして感謝を心に邁進する所存です。

地域の皆様にも、われわれ職員にとっても良い一年になることを祈念します。

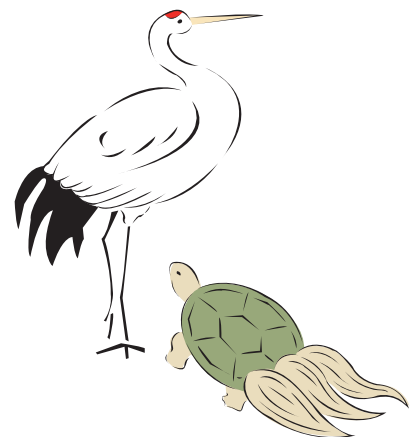

				 院長／心臓血管外科 金香 充範	 副院長／産婦人科 北田 文則
 施設長／心臓血管外科 酒井 敬	 呼吸器外科部長 多田 弘人	 産婦人科部長 梅本 雅彦	 産婦人科 渥美 理紗	 乳腺外科部長 藤本 泰人	 脳神経外科部長 田村 雅一
 総合内科部長 山口 誠	 泌尿器科部長 松宮 清美	 泌尿器科医長 真殿 佳吾	 心臓血管外科部長 大畑 俊裕	 心臓血管外科医長 竹内 麦穂	 心臓血管外科医長 阪本 朋彦
 歯科口腔外科部長 石橋 美樹	 消化器内科部長 尾野 亘	 消化器内科部長 吉永 寛	 消化器内科医長 中野 利宏	 循環器内科部長 天野 知徳	 循環器内科 宮内 友香
 放射線治療科医長 丸岡 真太郎	 麻酔科医長 宮尾 章士	当院をご紹介頂く先生方へ ※予約をして頂く場合、ホームページより下記の申込書をダウンロードして頂き、FAXにてお申し込み下さい。 https://www.suita.tokushukai.or.jp//doctor/ 吹田徳洲会病院 医療・介護連携室 TEL 06-6878-5221 (直通) ・ FAX 06-6878-5222 (直通・24時間稼働) E-mail suita-chiikirenkei@tokushukai.jp			

吹田徳洲会病院の医療・介護連携室ご案内

川端 一男／大橋 充典／阪田 葉寿希
小関 信行／松岡 明

地域の皆さまからのさまざまなご連絡に対し「迅速に、きめ細かく、的確に」お応え致します。

◎**主な連携施設** 病院、診療所・クリニック、福祉施設、消防署、学校 等

◎**主な業務** 病診連携、病病連携、消防救急連携、医療講演会、セカンド・オピニオン対応、地域連携バス参加、その他連携調整業務

【病診連携 病病連携】

《外来のご依頼》外来受診・検査(緊急及びご予約)

《入院のご依頼》入院加療(緊急及びご予約)

《当院からの紹介》入院、外来のご紹介並びに逆紹介

《登録医制度の運営》入会等の諸手続き 情報共有(診断結果、診療経過報告等) 共同診療窓口 会合開催

【消防救急連携】

「いつでもどこでもだれでもが安心して受けられる医療」「ことわらない医療」を基本方針として、安心安全な地域社会づくりに貢献できるよう救急搬送を受け入れます。

【医療講演会】

医療講演会を通してこの地域にどんな医療が必要かを常に考えながら最善の医療を目指すため地域の皆様に満足して頂ける病院を目指します。

北摂地域病診連携セミナー

医療・介護連携室 川端 一男

平成26年12月2日(火)、吹田徳洲会病院 地下1階講堂に於きまして『北摂地域病診連携セミナー』を開催しました。

【第一部：一般講演】

座長／吹田徳洲会病院 心臓血管外科部長 大畑 俊裕

緊急頸部分枝再建併用 stent graft 内挿術にて救命し得た人工血管置換術後、感染性胸部大動脈瘤破裂の1例

演者／吹田徳洲会病院 心臓血管外科医長 竹内 麦穂

ここまで来た大動脈疾患に対する低侵襲治療

演者／吹田徳洲会病院 心臓血管外科医長 阪本 朋彦

【第二部：特別講演】

座長／吹田徳洲会病院 院長 金香 充範

**心臓血管外科治療の最前線
～低侵襲手術から心不全手術まで～**

演者／大阪大学大学院 医学系研究科 外科学講座 心臓血管外科 主任教授 澤 芳樹 Sawa Yoshiki 教授(昭和30年7月3日生)

●専門分野

外科学、胸部外科学、心臓血管外科学、心筋保護、心筋代謝、人工臓器、遺伝子治療、再生医療、組織工学 心臓弁膜症／冠動脈バイパス手術低侵襲心臓手術、重症心不全に対する再生治療・外科治療 補助人工心臓、心臓移植 心筋保護、先天性心疾患手術 大動脈瘤・解離手術、ステント治療

当日は108名の方々にご参加者を頂き、地域の開業医の先生方、近隣地区消防署より救命士の方々など北摂地域の医療関係者と吹田徳洲会病院の職員が“連携”という言葉通り一体となって大盛況のセミナーを開催する事ができました。

医療技術・知識の向上にたえず努力するため、今後も様々なセミナーを企画していきますのでよろしくお願い致します。



講演会場は立ち見が出るほどの盛況ぶり



第1部 座長：大畑心臓血管外科部長



第1部 演者：竹内心臓血管外科医長



第1部 演者：阪本心臓血管外科医長



第2部 座長：金香院長



特別講演講師：澤 芳樹 教授

特別医療講演会が盛会のうちに終了

医療・介護連携室 小関 信行

「質の良い眠り方伝授」～健康のひけつは眠りにあり～

滋賀医科大学睡眠学講座特任教授 宮崎 総一郎 先生

12月6日(土)本病院の講堂で午後1時15分から、滋賀医科大学睡眠学講座特任教授 宮崎総一郎先生を招いて特別医療講演会が開催され、160名を超える参加者が先生の講演に聞き入りました。

軽妙なおしゃべりの中に、眠りの障害や不眠の解決方法など、幅の広い知識をもとに話される内容に思わず引き込まれてしまいました。睡眠時間も4時間以下や逆に9時間以上寝ている人は、死亡の危険率が高まるということで、6・5～7・5時間の危険率が低いということでした。それと、就寝前の準備等も大切で、テレビの映像は刺激が多く、とくに青色は脳を逆に刺激するといいます。青色ダイオードも睡眠にとっては逆効果、世紀の大発明も働かせる側にとっては効果的でも、働く方にとってはちょっときびしいことに…。

最後に、「よい眠り、三つの習慣」を復習すると、①早寝早起き②朝・昼食はしっかりとる③夜は暗くして快眠モードへ、しっかり頭に入れましょう。



開演前から特別講演会場は超満員!



貴重なデータ提示と笑いにあふれたトークで聴衆を引き込む宮崎先生

大阪府医師会フィルハーモニーによるクリスマスコンサートを開催

総務課 寺島 達朗

当院の1階エントランスにおいて、大阪府医師会フィルハーモニーを招いてのクリスマスコンサートを開催いたしました。3階まで吹き抜けのエントランスには1階受付回りと各階エントランス側廊下、渡り廊下に席を設け、病院のエントランスはさながら小さなコンサートホールのような様相を呈しました。

病院併設の老健施設、吹田徳洲苑のご利用者様とご家族様、また近隣地域の400人を超える方々にお越し頂き、“モーツァルトの『魔笛』”や“ジブリメドレー”などの有名な楽曲の演奏で会場となったエントランスだけでなく病院全体に心地よい音楽に満たされたように思います。また音楽を聴くだけではなく、指揮者体験コーナーでは金香院長とお客様2名にタクトを振って頂きオーケストラを実際に指揮され、聞いていた私たちも音楽を心と体で感じる事が出来たように思います。1時間余りのコンサートでしたが、お客様や病院スタッフ共々とても楽しいひと時を過ごさせて頂きました。

今後も病院のご利用者様や近隣地域の方々とこの交流の場を設けていけたらと思います。



大阪府医師会フィルハーモニーさんによる素晴らしい演奏



指揮者先生の軽快なトークと笑いで観衆と一体となったコンサートホール

吹田徳洲苑だより

●理学療法士 ご挨拶



並河 俊弘
(なみかわ としひろ)

通所リハビリテーション(デイケア)は介護保険の日帰りの在宅サービスのひとつです。要介護認定(*1)を受けた方が利用になることができます。

通所リハビリテーションでは心身機能の維持回復、日常生活の自立などを目的に必要なリハビリを受けることができます。また、施設への送迎、入浴、昼食、レクリエーションなどで一日過ごして頂きます。

デイケアは急性期病院である吹田徳洲会病院にあります。



文化発表会11/23開催

ご利用中の急な体調の変化などがあつた場合はすみやかに外来受診をして頂くことが可能です。体調に不安がある方にも安心してご利用いただけます。



酒井施設長の挨拶

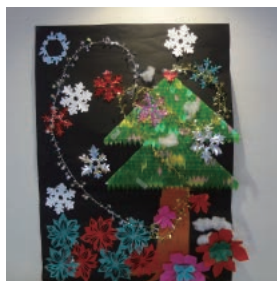

クリスマスツリーちぎり絵(利用者作品)

通所リハビリテーション

場 所 吹田徳洲会病院10F
営 業 日 月曜日～土曜日(祝日を含む)
営業時間 9:00～15:30
休 日 日曜日・年末年始12/31～1/3



介護老人保健施設 吹田徳洲苑

地域に根差した老健を目指します。

家族や地域の方々と交流し情報提供を行い、さまざまなケアの相談に対応します。市町村自治体や各種事業者、保健・医療・福祉機関などと連携し、地域と連携し、地域と一体となったケアを積極的に担います。

- ・入所定員 159名
- ・4人部屋 33室
- ・2人部屋 2室
- ・個 室 23室
- ・通所リハビリ定員 20名



TEL 06-6878-9100 / FAX 06-6878-9101

編集後記



横山 篤博

新年あけましておめでとうございます。
昨年7月1日に開院して、病院(老健)のニュースを皆さまに十分にお伝えできなかったことを編集委員の1人として深く反省しています。

新しい年、平成27年(2015年)を迎えて、さらに病院(老健)について患者様並びに地域の皆さまにより広く知って頂くために、必要かつ新しい情報を発信していくために編集委員一同努力してまいります。

別途に老健新聞「げんき倶楽部」を発行しています。また、病院ホームページ及び病院案内パンフレットと合わせて、さまざまなニュース&トピックスをご覧くださいませようご案内します。



はぐくむ 2015.1 vo.2

【編集委員】

委員長：金香 充範
編集委員：丸岡 真太郎
横山 篤博
鎌船 敦

特定医療法人 沖繩徳洲会

吹田徳洲会病院

Tel 06-6878-1110 / Fax 06-6878-1114

介護老人 保健施設

吹田徳洲苑

Tel 06-6878-9100 / Fax 06-6878-9101

〒565-0814

大阪府吹田市千里丘西21番1号
http://www.suita.tokushukai.or.jp

吹田徳洲会病院 医療講演会のご案内 **1月の予定** **参加費無料**

※医療講演会予定は12月20日現在のものです。都合により、講師や内容が変更される場合があります。
最新の情報は、吹田徳洲会病院のホームページでご確認ください。

1月6日(火) 講演時間 14:00～15:30
入院には様々な不安が…、もし今までの生活に戻れなくなったらどうしますか? ～役立つ制度や地域生活を続ける方法を一緒に考えましょう～ 講師/医療ソーシャルワーカー 吹田徳洲会病院 講堂
生活習慣病の予防 ～ストップ・ザ・メタボ!～ 講師/酒井 敬 施設長 摂津市立コミュニティプラザ 会議室(4)
1月7日(水) 講演時間 14:00～15:30
本病院のご紹介・院長(心臓血管外科が専門ですが)を囲んで なんでも相談 講師/金香 充範 院長 吹田徳洲会病院 講堂
知っておきたい前立腺ガンの話(予防と治療) 講師/真殿 佳吾 医師(泌尿器科医長) 亥の子谷コミュニティセンター(会議室)
1月8日(木) 講演時間 14:00～15:30
こんな症状の時、どの診療科を受診したらいいの 講師/看護部 吹田徳洲会病院 講堂
ヘリコバクターピロリ菌と胃の病気について 講師/吉永 寛 医師(消化器内科部長) 山田ふれあい文化センター(会議室)
1月9日(金) 講演時間 14:00～15:30
睡眠時無呼吸の症状をどのようにして調べるのか? その検査方法について 講師/臨床検査技師 吹田徳洲会病院 講堂
1月13日(火) 講演時間 14:00～15:30
足の痛みと動脈硬化症 その足の痛みはどの科で診てもらったらいいの? 講師/天野 知徳 医師(循環器内科部長) 吹田徳洲会病院 講堂
胃ガンと内視鏡治療 講師/尾野 亘 医師(消化器内科部長) 摂津市立コミュニティプラザ 会議室(5,6)
1月14日(水) 講演時間 14:00～15:30
加齢に伴う適切な栄養 講師/管理栄養士 吹田徳洲会病院 講堂
切らずに治す婦人科疾患 (このような治療方法もあるんです) 講師/梅本 雅彦 医師(産婦人科部長) 吹田市千里丘市民センター会議室(1)
1月15日(木) 講演時間 14:00～15:30
あなたは健康に自信がありますか? 講師/健診センタースタッフ 吹田徳洲会病院 講堂
突然起こる背部痛の話 ～放っておいては危ない～ 講師/阪本 朋彦 医師(心臓血管外科医長) 摂津市立コミュニティプラザ 会議室(4)
1月16日(金) 講演時間 14:00～15:30
尿路結石症の最前線 講師/松宮 清美 医師(泌尿器科部長) 吹田徳洲会病院 講堂
1月20日(火) 講演時間 14:00～15:30
吹田徳洲苑デイケアって何をするとところ? 講師/作業療法士 吹田徳洲会病院 講堂
脳卒中について(このような症状があれば要注意) 講師/田村 雅一 医師(脳神経外科部長) 摂津市立コミュニティプラザ 会議室(4)

1月21日(水) 講演時間 14:00～15:30
放射線治療でできること 講師/丸岡 真太郎 医師(放射線治療科医長) 吹田徳洲会病院 講堂
最近の高血圧症治療薬と血圧コントロール目標 講師/山口 誠 医師(総合内科部長) 吹田市千里丘市民センター会議室(1)
1月22日(木) 講演時間 14:00～15:30
腰痛のお話 ～腰痛を理解し予防・克服しましょう～ 講師/リハビリテーション 吹田徳洲会病院 講堂
生活習慣病の予防 ～ストップ・ザ・メタボ!～ 講師/酒井 敬 施設長 山田ふれあい文化センター
1月23日(金) 講演時間 14:00～15:30
腎の働きと透析治療の現状について 講師/臨床工学技士 吹田徳洲会病院 講堂
1月27日(火) 講演時間 14:00～15:30
レントゲンで見る病気の話 こんな装置が入りました ～CT・MRI編～ 講師/放射線技師 吹田徳洲会病院 講堂
大腸ガンについて 講師/中野 利宏 医師(消化器内科医長) 亥の子谷コミュニティセンター(会議室)
1月28日(水) 講演時間 14:00～15:30
介護保険制度について 講師/医事課 吹田徳洲会病院 講堂
お口の話し ～健康はお口の管理から始めましょう～ 講師/石橋 美樹 医師(歯科口腔外科部長) 亥の子谷コミュニティセンター(会議室)
1月29日(木) 講演時間 14:00～15:30
知らないうちに進行する怖い病気(大動脈瘤の話) 講師/竹内 麦穂 医師(心臓血管外科医長) 吹田徳洲会病院 講堂
なぜ肺ガンになるのか(肺ガンのすべて) 講師/多田 弘人 医師(がんセンター長) 山田ふれあい文化センター
1月30日(金) 講演時間 14:00～15:30
お薬手帳について 講師/薬剤師 吹田徳洲会病院 講堂
本病院のご紹介・院長(心臓血管外科が専門ですが)を囲んで なんでも相談 講師/金香 充範 院長 吹田市千里丘市民センター会議室(1)





はぐくむ

～あなたの健康を支える～ 吹田徳洲会だより

INDEX

2...バースセンターオープン

3...婦人科紹介

4...地域の連携医療機関紹介

5...チーム医療最前線

6...これ知っ徳!

7...大動脈解離センター開設記念講演 / 編集後記

8...医療講演会のご案内

Vol.3
2015.2



特定医療法人 吹田徳洲会病院
Tel 06-6878-1110 / Fax 06-6878-1114

介護老人 吹田徳洲苑
保健施設
Tel 06-6878-9100 / Fax 06-6878-9101

〒565-0814 大阪府吹田市千里丘西21番1号

<http://www.suita.tokushukai.or.jp>



You Tube で
吹田徳洲会病院の
心臓血管外科紹介動画が
UPされました!!

バースセンターオープン 「みんな笑顔で!!」



副院長 兼
バースセンター長
北田 文則

地域の皆様からご要望の強かったお産を取り扱う「バースセンター」が2月1日からオープンいたしました。当院ではお母さんと赤ちゃんに、より快適な空間を提供し、新しい家族を迎えるため、医師、助産師・看護師、その他のスタッフが連携し、妊娠中から産後までのケアをサポートいたします。

ご存知のように、妊娠分娩にかかわる周産期医療は緊急性が高く、24時間体制の整備が不可欠です。当院では5人の産婦人科専門医(学会認定)が在籍し、うち3人が新生児蘇生インストラクターの資格を有しております。更に、母体の救急救命という観点からも、循環器内科・外科、脳神経外科も整備されています。外来では最新の4D超音波診断装置を使用した診察も行っており、お腹にいるわが子の姿を記念として大切に保管す

ることもできます。また、陣痛室やゆったりとした分娩室は個室になっており、周りを気にせず、ご家族と一緒に産を迎えることができます。お産で頑張った身体を癒していただけるよう、アロママッサージも取り入れています。和室の個室や和室のデイルーム、ゆったりした授乳サロンも準備しており、育児指導、育児相談など産後のケアの充実にもより一層力を入れています。

「みんな笑顔で!!」をモットーに、スタッフ一同頑張っていきます。どうぞよろしくお願いたします。



妊娠初期胎児の4D画像



分娩室



和室個室



特別室

助産師・看護師も笑顔でがんばります!

みなさん、こんにちは。吹田徳洲会病院バースセンターです。2014年7月にオープンしたばかりのこの病院に、新たに産科婦人科病棟「バースセンター」が2015年2月にオープンいたしました。この「バースセンター」では、妊娠期・分娩期・産褥期におけるケアから、婦人科疾患・乳腺疾患の治療中～治療後の看護など、女性の一生を通してのさまざまなケアを提供いたします。

現在も、妊娠中の保健相談に加え、随時、母乳トラブルに関する相談や、産後の乳房マッサージ等も行っておりますが、今後は「産ませられるお産」ではなく、「産むお産」ができるよう、参加型マタニティ教室・助産師外来・母乳外来などの設立を予定しております。妊婦さんにとって、これから迎えるお産を楽しみに感じていただき、楽しい入院期間であるよう、畳のお部屋や、授乳サロンには特にこだわり、病棟全体を温かく優しいイメージに作り上げました。

新しい命を迎えるお母さんとそのご家族にとって、少しでも多くの「笑顔」を提供できるよう、スタッフ一丸となって、精一杯の「笑顔」で努力していきます。どうぞよろしくお願いたします。



● 婦人科紹介 ～テーラーメイド治療をめざして～ ●

当科は、常勤医師4名、非常勤医師1名(うち女性医師3名)の体制で診療を行っています。地域医療を担うべく、チームの和を念頭に日常診療にあたっております。

悪性疾患については、日本婦人科腫瘍学会専門医がおり、広汎性子宮全摘術、卵巣癌根治術など積極的に進行がんの治療を行っており、必要に応じて化学療法や最新鋭の放射線治療も行っております。また、子宮頸部細胞診で異常を認められたときには、コルポスコピー診察、HPV検査等詳細な検査を行ったうえで、必要な場合はレーザーによる円錐切除術を行い、子宮も残して妊孕性を温存するようにつとめています。

レディース外来では子宮頸がん検診、子宮体がん検診、卵巣がん検診を行い、希望があれば、乳がん検診(乳がん治療専門医による)も同時に受けていただくことが可能です。

子宮筋腫、卵巣嚢腫や子宮内膜症などの良性疾患については、患者様の病状、年齢、挙児希望の有無、社会的環境をよく見極めたうえで、最善の治療法をご提案します。手術を要する場合は、可能な範囲で低侵襲な腹腔鏡下手術を考慮いたします。腹腔鏡下手術とは、腹部に3～4カ所の小さな穴を開けて行う手術です。術後の痛みが少ない、傷が目立たない、入院期間が短い(術後3日目に退院)など多くのメリットがあります。

婦人科疾患に関しては、患者様個別にテーラーメイドの医療をご提案させていただき、安心して治療を受けていただけるよう心掛けております。



産婦人科ドクター



レディース病棟ナース



地域の連携医療機関紹介

You Tube で

吹田徳洲会病院の心臓血管外科紹介動画がUPされました!!



職員が言うのもなんですが、「感動」しました!.....連携室事務員

地域の連携医療機関として本編の中に出てくる「あいぜん診療所」様をここでチョットだけご紹介します。

病院・医院名	あいぜん診療所	
診療科目	内 科	
診療受付時間	◇外来診療 月・火・木・金 9:00~11:30 ※受付時間は11時迄 ※金曜は予約診療です ◇往診診療 月・火・水・木・金 13:00~16:30 ◇休診日 土・日・祝日	
入院設備	なし	
所在地	大阪府吹田市山田東1-36-1 ライオンズマンション万博公園105号	
電話・FAX	電話 06-6816-7503 FAX 06-6816-4505	
連絡方法	お電話にてご連絡ください	
その他	当診療所の在宅医療では内科の専門医の診察や訪問看護に加え、精神科専門医や整形外科専門医と理学療法士も配置していますので、住み慣れたご自宅でご自身やご家族の生活を維持しながら、診察・看護・リハビリ三位一体のより質の高い医療の提供を目指しています。	

これからも地域の連携医療機関を順次ご紹介させていただきます。
 よろしくお願い致します。

医療・介護連携室

チーム医療最前線

放射線治療科 主任技師 芝谷 周一

吹田徳洲会病院放射線治療科は常勤放射線腫瘍医1名、非常勤放射線腫瘍医1名、医学物理士1名、放射線治療担当技師3名、放射線治療看護師2名の多職種が一体となったチーム医療を実践し、日々患者さんと共に“がん”と戦っています。

放射線治療は、手術、抗がん剤と並ぶ3大療法の一つです。「がんにかかる人の半分は放射線治療を受ける」というのが今日、欧米先進国では通常です。最近の技術革新によって、がん照射される放射線量を高く保ちつつ、正常組織にが当たる放射線量を低くすることが可能になり、副作用も減少しています。疾患によっては手術と同じか放射線治療が手術の成績を上回る場合もあります。つまり、現代の放射線治療は身体へのダメージを最小限に抑え、がん細胞を確実に“たたき”根治を目指すがんの初期から症状を和らげたい末期まで、患者さんに寄り添える治療法なのです。

当科はこの最も進化した革新的な放射線治療装置 TrueBeam STx をフル装備で導入し2014年7月1日より稼働しています。通常の放射線治療の他、主に前立腺がん、子宮頸がんの術後を対象として治療効果を高く保ちつつ、副作用を極力減らした高精度な放射線治療法を実施しております。

放射線治療はがんの治療で迷ったらぜひともその可能性を検討してほしい治療法です。手術が困難な進行がんでも放射線治療にできることはたくさんあります。放射線治療に従事している私たち治療科スタッフは、一人ひとりの患者さんがご自身にとってベストな治療を選択されることを心から願っています。



大阪府下初導入となる「TrueBeam STx」



治療科スタッフ

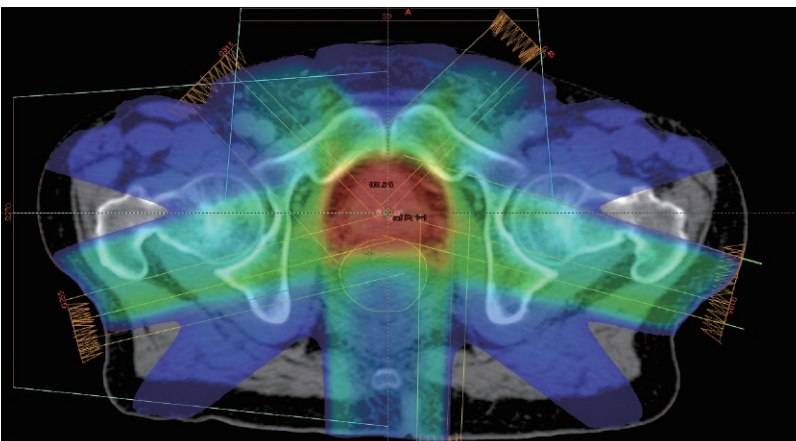

前立腺癌に対する高精度放射線治療 計画図





これ知っ徳! 「クックチル」



管理栄養士
高垣 光志

当施設の全ての給食を担うのが栄養科です。栄養科のスタッフは病院管理栄養士3名、老健管理栄養士1名、給食委託会社(株)ダイエタリーケア 管理栄養士2名 調理師5名 補助14名)で運営しています。

病院365床、老健150床のうち現在は約230床が稼動しており、通所リハビリの利用者様、保育施設の乳幼児、患者・利用者様の為に日夜働いている職員の食事に至るまで、1日約700食を超える食事の提供を行っています。食事の種類も一口大カット、きざみ食、ペースト食にゼリー食と、病態別の対応を含めると200種類にも及びます。勿論、アレルギーや嗜好面の対応などは全てが個人対応にて行っています。

病院や施設で提供される食事では、「過熱調理後2時間以内に喫食すること」という取り決めがあり、適時適温(温かい物は温かく冷たい物は冷たく)の食事提供を求め続けられてきました。そこで、新しい給食管理方法として「クックチルシステム」が考案されました。「クックチル」とは、クック(調理をする)とチル(冷却する)を一度に行う事で調理後の品質を、より衛生的に保つことが出来るシステムです。これは米国で宇宙食の安全を確保するために開発された衛生管理手法HACCP(ハサップ)に基づいた給食管理システムです。

当施設では、食事をより安全に美味しく提供するために、さらに改良された新システム『ニュークックチルシステム』を導入しています。ニュークックチルシステムを簡単に説明すると、加熱調理直後に料理を急速冷却してチルド(0~5℃)状態で保存を行い、さらに個別に盛付配膳を終えた後、配膳カート内で喫食直前に再加熱を行う給食管理システムです(図1)。



このシステムによって、温かい料理はより安全に美味しく提供することが可能となります。また、味付けも一度冷やすことによって食材の中まで均等に味が染み込み、少ない食塩量でも美味しく感じられるようになりました。

2月からはバースセンターの開設に伴い、産前産後の食事が始まります。今まで以上に、メニューの種類、料理の質を求められる事に成りますが、栄養科一同、心こもった温かい食事の提供に努めてまいりますので、宜しくお願い致します。

栄養相談受付中

- ・最近体重が増えてきた…
- ・会社の健診でコレステロールが高いつて…
- ・階段を上るとしんどくて…



- ◎こんな事に心あたりがある方は、1度主治医にご相談下さい。当院の管理栄養士が、お食事の相談をさせていただきます。
- ◎外来受診時、随時受付いたします。お気軽にお声かけ下さい。

大動脈解離センター開設記念講演

医療・介護連携室 川端 一男

日時：2015年1月30日（金）19：00～20：30
会場：吹田徳洲会病院 地下1階 講堂

座長：金香 充範 先生（吹田徳洲会病院 院長）

大動脈解離最近の知見

演者：島村 和男 先生（大阪大学大学院心臓血管外科 助教）

当院における大動脈解離治療システム—大動脈解離チーム—

演者：大畑 俊裕先生（吹田徳洲会病院 心臓血管外科部長）

◎特別講演

新しい大動脈解離患者搬送システム—Qlifebox—

演者：倉谷 徹 先生（大阪大学大学院医学系研究科 低侵襲循環器医療学 教授）

この度、吹田徳洲会病院では、大阪大学心臓血管外科・低侵襲循環器医療学と連携し大動脈解離センターを開設しましたので記念講演会を開催いたしました。

大動脈解離に対する最新の知見や低侵襲外科に加え、その適応がどこまで拡大しているのか等につきご講演いただきました。併せて大動脈解離症例の患者さまをシームレスに搬送できるインターネットシステムについてもご紹介があり、約100名の医療従事者の方にご参加いただき大盛況のうちに終了いたしました。

ご多忙中、参加いただいた皆様には、改めまして御礼申し上げます。ありがとうございました。



座長を務める金香 院長



大動脈解離最近の知見：島村 和男 先生



新しい大動脈解離患者搬送システム
QLifeBox：倉谷 徹 先生



当院における大動脈解離治療システム
大動脈解離チーム：大畑 俊裕 先生

編集後記



放射線技師
鎌船 敦

「ウォーキング。始めました!」1月より。と、いっても毎日のJR千里丘 駅から吹田徳洲会までの往復です。施設建築中の頃は毎日歩いていましたが、7月1日の開院後はシャトルバス利用となり歩かなくなるばかりか、運動する時間を取れない日々が続いていました。

目的??もちろんメタボ予防・健康長寿を願って始めたのですが、始めて3週間目で思ってもいない副効果が…。体重増加に歯止めがかかるのは勿論ですが、①地域のお店に詳しくなった。②歩いている途中で挨拶を交わせる人が何人か出来た。③歩きたい!と思うことで仕事に行くのが楽しみになった。④バスや電車の時間を気にするストレスが減った。⑤趣味のバレーボールも練習初めから調子が出るようになった。など、思いつくだけでもこんなにあります。

もうすぐ春です!季節の移り変わりを感じながらのウォーキングがとても楽しみです。吹田徳洲会も開院半年を経過、地域に信頼される施設を目指し一歩一歩着実にあゆんでいきたいと思えます。さあ頑張ろう!

はぐくむ 2015. 2 vol.3

【編集委員】

委員長：金香 充範
編集委員：丸岡 真太郎
横山 篤博
鎌船 敦



特定医療法人 沖繩徳洲会

吹田徳洲会病院

Tel 06-6878-1110 / Fax 06-6878-1114

介護老人 保健施設

吹田徳洲苑

Tel 06-6878-9100 / Fax 06-6878-9101

〒565-0814

大阪府吹田市千里丘西21番1号
http://www.suita.tokushukai.or.jp

吹田徳洲会病院 医療講演会のご案内 2月の予定 参加費無料

※医療講演会予定は1月23日現在のものです。都合により、講師や内容が変更される場合があります。
最新の情報、吹田徳洲会病院のホームページでご確認ください。

2月3日(火) 講演時間14:00~15:30	
胃ガンと内視鏡治療	
講師/尾野 亘 医師(消化器内科部長)	吹田徳洲会病院 講堂
レントゲンで見る病気の話 こんな装置が入りました ~CT・MRI編~	
講師/放射線技師 鎌船 敦	摂津市立コミュニティプラザ(会議室2)
2月4日(水) 講演時間14:00~15:30	
入院には様々な不安が...、もし今までの生活に戻れなくなったらどうしますか? ~役立つ制度や地域生活を続ける方法を一緒に考えましょう~	
講師/医療ソーシャルワーカー 増井 修	吹田徳洲会病院 講堂
ヘリコバクターピロリ菌と胃の病気について	
講師/吉永 寛 医師(消化器内科部長)	千里丘市民センター(会議室1)
2月5日(木) 講演時間14:00~15:30	
最近の高血圧症治療薬と血圧コントロール目標	
講師/山口 誠 医師(総合内科部長)	吹田徳洲会病院 講堂
お薬手帳について	
講師/薬剤師 森本 健幹	山田ふれあい文化センター(会議室1・2)
2月6日(金) 講演時間14:00~15:30	
排尿110番、尿失禁と頻尿について(恥ずかしいことではありません)	
講師/真殿 佳吾 医師(泌尿器科医長)	摂津市立コミュニティプラザ(会議室1・2)
2月9日(月) 講演時間14:00~15:30	
こんな症状の時、どの診療科を受診したらいいの	
講師/看護部 助産師 貴村 誉子	亥の子谷コミュニティセンター(会議室)
2月10日(火) 講演時間14:00~15:30	
足の痛みと動脈硬化症 その足の痛みはどの科で診てもらったらいいの?	
講師/天野 知徳 医師(循環器内科部長)	吹田徳洲会病院 講堂
吹田徳洲苑デイケアって何をするとところ?	
講師/作業療法士 並河 俊弘	摂津市立コミュニティプラザ(会議室4)
2月12日(木) 講演時間14:00~15:30	
老健「介護保険について~疑問にお答えします」	
講師/老健医事課 新谷 成基	吹田徳洲会病院 講堂
切らずに治す婦人科疾患(このような治療方法もあるんです)	
講師/梅本 雅彦 医師(産婦人科部長)	山田ふれあい文化センター(会議室1・2)
2月13日(金) 講演時間14:00~15:30	
ちょっとしたキズで心臓手術(最新手術情報をお知らせします)	
講師/大畑 俊裕 医師(心臓血管外科部長)	吹田徳洲会病院 講堂
腎の働きと透析治療の現状について	
講師/臨床工学技士 井上 忠幸	摂津市立コミュニティプラザ(会議室4)
2月16日(月) 講演時間14:00~15:30	
あなたは健康に自信がありますか?	
講師/健診センタースタッフ 看護師 木村 幸美	千里丘市民センター(会議室1)

2月17日(火) 講演時間14:00~15:30	
認知症について ~若いうちから症状を学んでおきましょう~	
講師/酒井 敬 施設長	吹田徳洲会病院 講堂
睡眠時無呼吸の症状をどのようにして調べるのか? その検査方法について	
講師/臨床検査技師 琉 健二	摂津市立コミュニティプラザ(会議室4)
2月19日(木) 講演時間14:00~15:30	
医療連携 "いざ" という時のために<当院~地域医療機関で紹介>	
講師/医療連携室 川端 一男	吹田徳洲会病院 4階 大会議室
大腸ガンについて	
講師/中野 利宏 医師(消化器内科医長)	千里丘市民センター(会議室1)
2月20日(金) 講演時間14:00~15:30	
放射線治療でできること	
講師/丸岡 真太郎 医師(放射線治療科医長)	吹田徳洲会病院 講堂
尿路結石症の最前線	
講師/松宮 清美 医師(泌尿器科部長)	亥の子谷コミュニティセンター(会議室)
2月23日(月) 講演時間14:00~15:30	
脳卒中について(このような症状があれば要注意)	
講師/田村 雅一 医師(脳神経外科部長)	千里丘市民センター(会議室1)
2月24日(火) 講演時間14:00~15:30	
老健「老健施設とは?ヘルパー?ケアマネ?の役割について」	
講師/施設ケアマネージャー 小松 大作	吹田徳洲会病院 講堂
腰痛のお話 ~腰痛を理解し予防・克服しましょう~	
講師/理学療法士 和田 定士	摂津市立コミュニティプラザ(会議室4)
2月25日(水) 講演時間14:00~15:30	
自宅でできる介護食	
講師/管理栄養士 岩城 知津	吹田徳洲会病院 講堂
2月26日(木) 講演時間14:00~15:30	
なぜ肺ガンになるのか(肺ガンのすべて)	
講師/多田 弘人 医師(がんセンター長)	吹田徳洲会病院 講堂
レントゲンで見る病気の話 こんな装置が入りました ~CT・MRI編~	
講師/放射線技師 鎌船 敦	山田ふれあい文化センター(会議室1・2)
2月27日(金) 講演時間14:00~15:30	
知らないうちに進行する怖い病気(大動脈瘤の話)	
講師/竹内 麦穂 医師(心臓血管外科医長)	吹田徳洲会病院 講堂
医事課「意外と知らない医療費について」	
講師/医事課 古仲 敦	摂津市立コミュニティプラザ(会議室4)

たくさんのご参加お待ちしております。



シャトルバス時刻表

※日曜日・祝日は運行なし
※交通事情により、表記の時刻より遅れる場合があります。

万博記念公園駅発 [万博記念公園駅→病院]				病院発 [病院→万博記念公園駅]				千里丘駅発 [千里丘駅→病院]				病院発 [病院→千里丘駅]			
山田市民体育館	伊弉諾社	時間帯	病院発	病院発	時間帯	病院発	病院発	時間帯	病院発	病院発	時間帯	病院発	病院発		
40	50	55	8:00	15	05	25	45	8:00	15	35	55	05	25	45	
40	50	55	9:00	15	05	25	45	9:00	15	35	55	05	25	45	
40	50	55	10:00	15	05	25	45	10:00	15	35	55	05	25	45	
40	50	55	11:00	15	05	25	45	11:00	15	35	55	05	25	45	
40	50	55	12:00	15	05	25	45	12:00	15	35	55	05	25	45	
40	50	55	13:00	15	05	25	45	13:00	15	35	55	05	25	45	
40	50	55	14:00	15	05	25	45	14:00	15	35	55	05	25	45	
40	50	55	15:00	15	05	25	45	15:00	15	35	55	05	25	45	
40	50	55	16:00	15	05	25	45	16:00	15	35	55	05	25	45	
40	50	55	17:00	15	05	25	45	17:00	10	30	50	05	25	45	
40	50	55	18:00	15	00	20	40	18:00	10	30	50	00	20	40	



INDEX

- 2...チーム医療最前線
- 4...地域の連携医療機関ご紹介
- 5...担当医師のご紹介
- 6...睡眠時無呼吸外来開設
- 7...吹田徳洲苑だより／編集後記
- 8...医療講演会のご案内

最新鋭の心臓カテーテル検査装置「デュアルプレーン」

特定医療法人 吹田徳洲会病院
Tel 06-6878-1110 / Fax 06-6878-1114

介護老人 吹田徳洲苑
保健施設
Tel 06-6878-9100 / Fax 06-6878-9101

チーム医療最前線 吹田徳洲会 心臓カテーテルチーム



循環器内科部長
天野 知徳

昨年7月のオープン以後本年2月までに、心臓カテーテル手術、末梢血管カテーテル手術、ペースメーカー埋め込み手術など100例を超える治療を行いました。幸い大きな合併症もなく、急性心筋梗塞に対する緊急手術も含めて死亡例もないことは喜ばしい限りです。救急患者様や紹介患者様の増加に伴い手術件数も増加しており、ますます気を引き締めなければと感じております。

循環器診療はチーム医療であり、手術治療以外にも外来部門や入院部門で多数のスタッフが連携を取り合い患者様の治療にあたっております。より質の高い心のこもった治療を患者様に提供できるようチームで精進していく所存です。



心臓カテーテルチームの皆さん



室内全体が見渡せる大きな窓



診療放射線技師
中川 隼士

当院の心臓カテーテル検査に関わらせて頂いておよそ8ヶ月が経ちました。天野先生、宮内先生を中心に日々件数を伸ばせるよう皆頑張っています。

当院の心カテ領域で我々放射線技師ができる事は限られています、少しでも皆さんの力になれるように精一杯尽くせることは尽くしていきたいと思っています。



臨床工学技士
柘植 崇行

臨床工学技士の柘植崇行です。臨床工学技士のカテーテル室でのお仕事は、Dr.の介助やカテーテル検査・治療に使用する医療機器の操作です。カテーテル室の業務に携わってまだ半年しかたっており、天野先生、宮内先生、先輩の指導のもと日々勉強の毎日です。

患者様が安心、安全に検査・治療が受けられるようこれからも精進して参ります。どうぞよろしくお願いいたします。



臨床工学技士
高瀬 博章

この度は、このような特集を組んでいただき誠に感謝しています。カテーテルチームは、まだまだ成長段階のチームですがこのカテーテルチームの成長と共に私自身も成長しないといけないと日々痛感しています。現在は、メンバーも少数ですが今後はより多くの方がカテーテルチームの一員となって頂けることを願っています。

また、臨床工学室としても臨床工学技士全員がカテーテルチームの一員であることを自覚しカテーテルチームに貢献していきたいと思っております。今後ともカテーテルチームにご支援のほどよろしくお願いいたします。

吹田徳洲会病院の5階には大阪府下でも数少ない血管造影装置(デュアルプレーン)が設置されているのを御存知でしょうか? デュアルプレーン。それは決して止まることのない装置です。ひとつの部屋に2機の装置を同居させる事で、マシントラブル発生時でももう一方の装置で監査/治療を続ける事が可能です。

止まることの無いのは装置だけではありません。医師、看護師、臨床検査技師、臨床工学技士、診療放射線技師、理学療法士、医療介護連携室など多くのスタッフが年中無休・24時間体制で心疾患治療を行える体制を作っています。今回、チームを支える一部のメンバーさんの声を紹介いたします。



治療に当たる天野医師と宮内医師



循環器内科医師
宮内 友香

虚血性心疾患や不整脈、心不全に対する急性期治療はもちろんですが、発症を予防するための危険因子管理も重要と考えています。心疾患に罹患しないために、または心疾患を繰り返さないために、食事・運動療法をはじめ、高血圧、糖尿病、脂質異常症、喫煙、睡眠時無呼吸症候群などの危険因子管理もチームで総合的に行っていききたいと思います。

上記疾患が気になる方は、外来まで気軽にご相談ください。



術前カンファレンスは毎朝実施



看護師
長崎 佳苗

当院でのハートチームにおいて私はカテ室と心リハを担当させていただいております。

カテ室では狭心症や心筋梗塞などの冠動脈疾患や下肢閉塞性動脈硬化症の患者さまに対してカテーテル検査・治療が行われ、カテ室を担当するときは安全・安楽を一番の目標に看護を行っています。心臓リハビリでは、カテーテル中に関わらせていただいた同じ患者さまに対し維持期の看護として危険因子の是正や生活習慣の指導など治療後の継続看護を行うことができ、心カテ・心リハ両方に担当することでより深く患者さまとの関わりを持つことができることはとても大きなやりがいを感じております。

今後も患者さまのQOL向上を目標にハートチームにて役割を果たしていきたいと思っておりますのでどうぞよろしくお願いいたします。



臨床検査技師
石川 裕基

吹田徳洲会病院心臓カテーテルチームは循環器内科医師、看護師、診療放射線技師、臨床工学技士、臨床検査技師の多職種が一枚岩となり、チーム医療を実践しています。チームは心筋梗塞などの心臓の病気に患者さんと共に戦うチームの事です。カテーテルと呼ばれる細い管を血管の中に通し、細くなったり詰まってしまった血管を内側から拡げて治していきます。

チームスタッフ一同、患者さんにとって良い治療を受けて頂けることを願っています。

臨床検査技師
武井 映吏子

チームの一員として検査・治療に携わらせて頂いています。役割としては、心電図・血圧等の変化で気付いたことを伝えていきます。治療している部位の心電図変化がリアルタイムにわかるので、早く伝えられるように気を付けています。

これからも技術の向上に努力し、頑張らせて頂きます。



地域の連携医療機関ご紹介

医療・介護連携室

医療法人 大滔会 内科/糖尿病・内分泌代謝科専門医/小児科

いながきクリニック

TEL 06-6310-1343

皆様に安心して頂ける親切な医療を心がけ、地域のホームドクターを目指します。

院長 稲垣 一道 KAZUMICHI INAGAKI

大阪府吹田市で生まれ育ちました。医師免許所得後、大学病院、市中病院にて日常診療をしておりました。専門としては糖尿病、生活習慣病全般、甲状腺疾患を中心に診療しておりました。特に糖尿病や内分泌代謝疾患(甲状腺疾患、高血圧症、脂質異常症など)については糖尿病・内分泌代謝科専門医資格を有しております。これまでの臨床経験を生かして、近くの稲垣診療所とともに、みなさまの健康のお役に立てるように頑張ります。そして地域に根ざした信頼されるクリニックを目指し努力して参りますので、どうぞよろしくお願いいたします。

医師紹介

稲垣 美和子 MIWAKO INAGAKI

略歴：平成14年 大阪大学付属病院 循環器内科 入局
平成23年 大阪大学大学院医学系研究科 博士過程終了

稲垣 文香 AYAKA INAGAKI

略歴：平成18年藤田保健衛生大学医学部 卒業
平成20年藤田保健衛生大学病院産婦人科 入局
平成23年大阪医科大学病院産婦人科 非常勤

内科・小児科

風邪、インフルエンザや胃腸障害などの急な病気から、糖尿病、高血圧、脂質異常症など慢性的な病気に至るまで対応しております。

各種予防接種・検診

各種予防接種や健診も受け付けております。お気軽にお問い合わせ下さい。

TEL 06-6310-1343

●睡眠時無呼吸、血管年齢、骨密度測定、検査について

当院では、睡眠時無呼吸、血管年齢、骨密度測定、検査ができます。
お気軽にお問合せください。

●プラセンタ注射

当院と稲垣診療所ではプラセンタ注射を行っております。

●禁煙外来

当院では保健診療にて日本禁煙学会認定指導医による禁煙治療ができます。

受付時間	月	火	水	木	金	土
9:00~12:00	○	○	○	○	○	○
17:00~19:30	○	○	○	○	○	—

休診 土曜日午後・日曜・祝日

医療法人 大滔会
内科/小児科 稲垣診療所



担当医師のご紹介



膠原病・関節リウマチ科

関節リウマチの治療は、生物学的製剤による治療により飛躍的な効果が認められるようになりました。いまや関節の痛みをなくすばかりでなく、関節の破壊も予防可能になりつつあります。皆様のリウマチ治療が適切に行われるように地域の医療に貢献します。

〈担当医師〉



吉崎 和之 (医療法人 徳洲会グループ顧問)

大阪大学名誉教授
大阪大学特任教授
厚生労働省医薬品機構 外部評価委員
日本内科学会認定内科医 評議員
日本リウマチ学会専門医 指導医、評議員

〈略歴〉

1971年3月 大阪大学医学部医学科 卒業
1981年8月 大阪大学医学部第三内科 助手、講師
1996年1月 大阪大学健康体育部 助教授、教授
2008年4月 大阪大学 名誉教授
2008年4月 医療法人 徳洲会グループ 顧問

〈診察・検査について〉

膠原病や関節リウマチ膠原病や関節リウマチは症状が多彩で、早期診断が難しい病気です。その経過は長期に及ぶため、病気の初期における的確な治療が重要であると同時に、経過中に出現する内臓の病変や各種の合併症に対処する必要があります。これらのニーズにお応えするため、看護師・薬剤師・理学療法士・検査技師・さらに事務員との強い連携のもと、患者さんの診察を全人的に行います。膠原病や関節リウマチの患者さんに先端的な治療、個々の患者さんのニーズに合った治療をご提供することを目的としています。

関節リウマチ・膠原病の診断および治療経過は、問診・診察・血液検査・画像検査並びに関節評価を組み合わせで行います。熟練した関節リウマチ専門医の診察によって得られる情報が診断の有力な手掛かりになります。また、関節リウマチの診断・治療には関節超音波検査などの画像検査も積極的に取り入れています。

膠原病・リウマチ科 診察日 (受付時間 9:00~11:30)

月	火	水	木	金	土
○ 第2、4週					

睡眠時無呼吸外来開設

睡眠時無呼吸外来：木曜日 午前
担当医：宮内 友香

本年1月より睡眠時無呼吸外来を開設しました。睡眠時無呼吸症候群(SAS:sleep apnea syndrome)は睡眠中に10秒以上続く無呼吸を繰り返す病気です。いびきとの関連はよく知られていますが、他にも日中の眠気や中途覚醒、起床時の頭痛、夜間頻尿など気付かないうちにSASの症状が出現している可能性があります。

では、SASがあることで体にどのような悪影響を及ぼすのでしょうか。一つには、無呼吸の度に脳が覚醒してしまい良質な睡眠をとることができず、日中の活動の質が低下してしまうということです。もう一つは、無呼吸が血液中の酸素不足や二酸化炭素の貯留を引き起こすことで、生活習慣病を高率に合併するということです。SASの人は、健常人に比べると高血圧症1.4倍、糖尿病2倍、脳卒中3.3倍、虚血性心疾患3倍の発症率になるとの報告もあります。

このような生活習慣病やそれに引き続いて起こる循環器疾患を予防するためにもSAS検査を行い、中等度以上の無呼吸がある場合には無治療のまま放置せずに治療を行うことで予後改善が期待できます。いびきが気になる方、日中の眠気などの自覚がある方は睡眠時無呼吸外来まで御相談ください。

簡易PSG検査(外来)

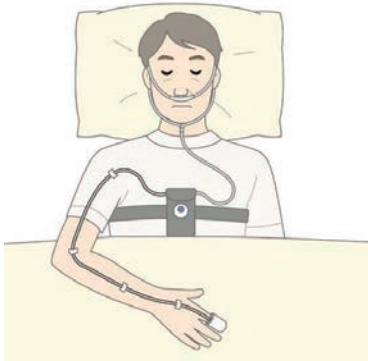

精密PSG検査(入院)

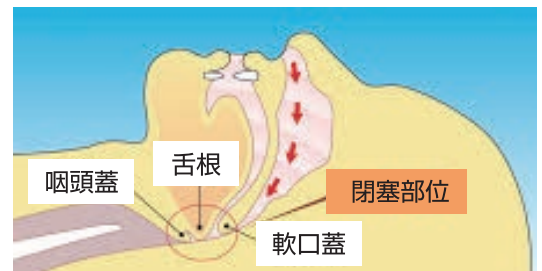

閉塞性睡眠時無呼吸症候群

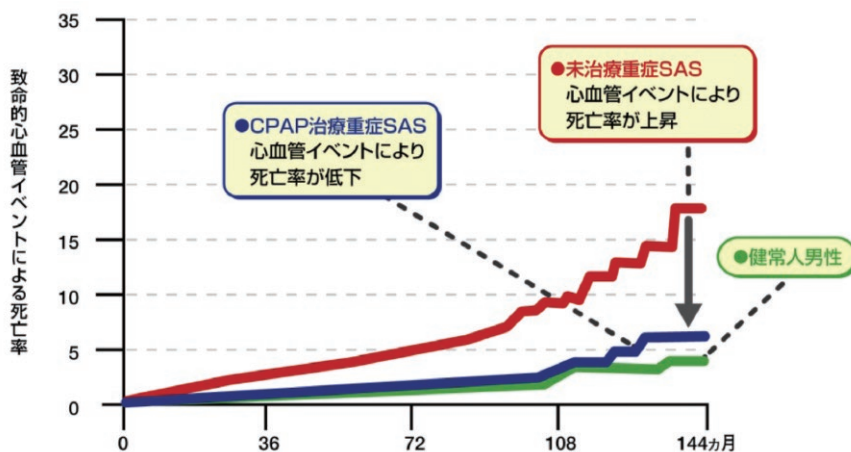
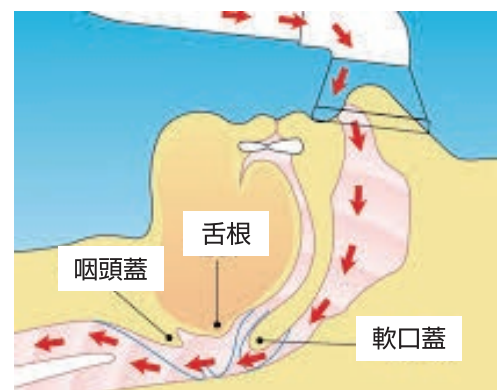

Marin JM, et al : Long-term cardiovascular outcomes in men with obstructive sleep apnoea-hypopnea with or without treatment with continuous positive airway pressure : an observational study. Lancet 2005 ; 365 ; 1046-53 より

吹田徳洲苑だより



●音楽療法の紹介

音楽療法とは？

音楽療法とは「音楽のもつ生理的、心理的、社会的働きを用いて、心身の障害の軽減回復、機能の維持改善、生活の質の向上、問題となる行動の変容などに向けて、音楽を意図的、計画的に使用すること」とされています。音楽本来の持つ力を用いて治療的に応用する取り組みを言います。

音楽療法の効果

医療領域では音楽による不安軽減や疼痛緩和効果、終末期医療では音楽療法を受けた人と受けなかった人との比較で、受けた人の方が寿命が長かった、さらに認知症高齢者領域では不安と不穏などの軽減が挙げられます。



山田先生を中心とするスタッフ



音楽療法に取り組む利用者と講師

会場：老健10F南療養棟・談話コーナー
講師：山田 由紀子 氏(音楽療法士 西宮音楽療法研究会)

音楽療法の効果の大きさに感嘆！

吹田徳洲苑 施設長 酒井 敬

昨年暮れから認知症高齢者10数名の方で組になり、定期的に受けていただいています。月2回、講師の先生方の指導で、ピアノ伴奏に合わせて参加者の愛唱歌を歌ったり、季節の曲を聴いたり、打楽器や珍しい楽器を手にとって音を出したり、リズムをとったり、楽しい時間を過ごします。最近では、精神行動障害を持った方々の表情や振る舞いが2ヶ月すると変わってまいりました。寡黙な人は歌を口ずさむようになっています。表情の乏しかった人は笑顔が見られました。会話の言葉数が増えたり、手を動かさなかった方が太鼓をたたきリズムを打つようになりました。音楽療法の効果の大きさに感嘆しています。6ヶ月間を1クールとしています。

編集後記

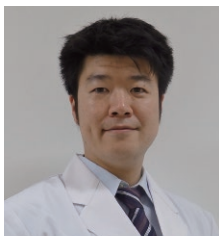

放射線治療科 医長
丸岡 真太郎

2月中ごろは厳しかった寒さもようやく緩んできたかと思えば、すでに3月を迎えることとなりました。

吹田徳洲会病院広報誌『はぐくむ』もすでに4号目の発刊を迎えることができました。先月号では放射線治療科の紹介やバースセンターの開設、大動脈解離センターの開設についてお知らせしてきましたが、今月号ではハートチームの紹介、膠原病・関節リウマチ科、睡眠時無呼吸外来の紹介をさせていただきます。今月初

めには消化器外科のドクターもお迎え、病院としての幅もより一層広がりがつつあります。

私の所属する放射線治療科においても、より患者様の生活の質を損なわない治療を推し進めている最中です。これからも吹田徳洲会病院をよろしく願いいたします。



はぐくむ vol.4 2015. 3

【編集委員】

委員長：金香 充範
編集委員：丸岡 真太郎
横山 篤博
鎌船 敦



特定医療法人 沖縄徳洲会

吹田徳洲会病院

Tel 06-6878-1110 / Fax 06-6878-1114

介護老人 保健施設

吹田徳洲苑

Tel 06-6878-9100 / Fax 06-6878-9101

〒565-0814

大阪府吹田市千里丘西21番1号
<http://www.suita.tokushukai.or.jp>

吹田徳洲会病院 医療講演会のご案内 3月の予定 参加費無料

3月3日(火) 講演時間 14:00~15:30
胃ガンと内視鏡治療(初期ガンの摘出手術をお見せします) 講師/尾野 亘 医師(消化器内科部長) 吹田徳洲会病院 講堂
入院には様々な不安が...もし今までの生活に戻れなくなったらどうしますか? ~役立つ制度や地域生活を続ける方法を一緒に考えましょう~ 講師/医療ソーシャルワーカー 増井 修 亥の子谷コミュニティセンター(会議室)
3月4日(水) 講演時間 14:00~15:30
いざという時に役立つ薬の情報 講師/薬剤師 長島 裕樹 吹田徳洲会病院 講堂
3月5日(木) 講演時間 14:00~15:30
最近の高血圧症治療薬と血圧コントロール目標 講師/山口 誠 医師(総合内科部長) 山田ふれあい文化センター(会議室)
3月6日(金) 講演時間 14:00~15:30
今増えている乳ガン! 最新の装置で検診を受けましょう 講師/藤本 泰久 医師(乳癌外科部長) 吹田徳洲会病院 講堂
3月9日(月) 講演時間 14:00~15:30
認知症について ~若いうちから症状を学んでおきましょう~ 講師/酒井 敬 施設長 亥の子谷コミュニティセンター(会議室)
3月10日(火) 講演時間 14:00~15:30
「狭心症」その息切れは大丈夫? 糖尿病のある方は要注意! 講師/天野 知徳 医師(循環器内科部長) 吹田徳洲会病院 講堂
パパ・ママになるあなたへ、パースセンター紹介 「妊娠から出産まで~母乳育児相談承ります」 講師/看護部 助産師 川北 寿美 摂津市立コミュニティプラザ(4)
3月11日(水) 講演時間 14:00~15:30
介護保険の内容についてご説明致します 講師/老健 医事課 新谷 成基 吹田徳洲会病院 講堂
あなたは健康に自信がありますか? 講師/健診センター 看護師 木村 幸美 吹田市千里丘市民センター会議室(1)
3月12日(木) 講演時間 14:00~15:30
「レントゲンで見る病気の話」こんな装置が入りました ~CT・MRI編~ 講師/放射線技師 鎌船 敦 吹田徳洲会病院 講堂
睡眠時無呼吸の症状をどのようにして調べるのか? その検査方法について 講師/臨床検査技師 琉 健二 山田ふれあい文化センター(和室1.2)
3月13日(金) 講演時間 14:00~15:30
知っておきたい前立腺ガン(予防と治療) 講師/真殿 佳吾 医師(泌尿器科医長) 摂津市立コミュニティプラザ(4)
3月17日(火) 講演時間 14:00~15:30
切らずに治す婦人科疾患(腹腔鏡手術のノウハウをご紹介します) 講師/梅本 雅彦 医師(産婦人科部長) 吹田徳洲会病院 講堂
ヘリコバクターピロリ菌と胃の病気について(特にガンとの関連について) 講師/吉永 寛 医師(消化器内科部長) 摂津市立コミュニティプラザ(4)
3月18日(水) 講演時間 14:00~15:30
管理栄養士「病院の肥満予防で健康管理」~今一番気がかりなこと~ 講師/管理栄養士 高垣 光志 吹田徳洲会病院 講堂

3月19日(木) 講演時間 14:00~15:30
「いざ」という時のために〈当院~地域医療機関ご紹介〉 講師/医療連携室 川端 一男 吹田徳洲会病院 4階 大会議室
3月20日(金) 講演時間 14:00~15:30
放射線治療でできること 講師/丸岡 真太郎 医師(放射線治療科医長) 吹田徳洲会病院 講堂
尿路結石症の最前線 講師/松宮 清美 医師(泌尿器科部長) 摂津市立コミュニティプラザ(4)
3月23日(月) 講演時間 14:00~15:30
女性の身体って不思議?? ~思春期から更年期までの適切な対応~ 講師/北田 文則 医師(副病院長) 摂津市立コミュニティプラザ(4)
3月24日(火) 講演時間 14:00~15:30
脳卒中について(このような症状があれば要注意) 講師/田村 雅一 医師(脳神経外科部長) 吹田徳洲会病院 講堂
あなたは健康に自信がありますか? 講師/健診センター 看護師 木村 幸美 亥の子谷コミュニティセンター(会議室)
3月25日(水) 講演時間 14:00~15:30
老健施設とは? ヘルパー? ケアマネ? の役割について 講師/老健 施設ケアマネージャー 小松 大作 吹田徳洲会病院 講堂
「レントゲンで見る病気の話」こんな装置が入りました ~CT・MRI編~ 講師/放射線技師 鎌船 敦 吹田市千里丘市民センター会議室(1)
3月26日(木) 講演時間 14:00~15:30
なぜ肺ガンになるのか(肺ガンのすべて) 講師/多田 弘人 医師(がんセンター長) 吹田徳洲会病院 講堂
意外と知らない医療費について 講師/医事課 古仲 敦 山田ふれあい文化センター(会議室1.2)
3月27日(金) 講演時間 14:00~15:30
知らないうちに進行する怖い病気(大動脈瘤の話) 講師/竹内 麦穂 医師(心臓血管外科医長) 吹田徳洲会病院 講堂
大腸ガンについて(一度検査を受けてみましょう) 講師/中野 利宏 医師(消化器内科医長) 摂津市立コミュニティプラザ(4)
3月30日(月) 講演時間 14:00~15:30
腰痛のお話 ~腰痛を理解し予防・克服しましょう~ 講師/理学療法士 和田 定士 亥の子谷コミュニティセンター(会議室)
3月31日(火) 講演時間 14:00~15:30
病院長を囲んで病気なんでも相談 講師/金香 充範 病院長 摂津市立コミュニティプラザ(5.6)
認知症について ~若いうちから症状を学んでおきましょう~ 講師/酒井 敬 施設長 摂津市立コミュニティプラザ(4)

たくさんのご参加お待ちしております。

※医療講演会の予定は**3月2日現在**のもので、都合により、講師や内容が変更される場合があります。
最新の情報は、吹田徳洲会病院のホームページでご確認ください。

シャトルバス運行ダイヤ (平成27年3月2日改正)

時間帯	吹田 徳洲会病院発	万博記念 公園駅発	阪倉山田駅 東口発	山田市民 体育館前発	伊射奈岐 神社発
7:00		*05 *55			
8:00	20	35	45	50	55
9:00	20	35	45	50	55
10:00	20	35	45	50	55
11:00	20	35	45	50	55
12:00	20	35	45	50	55
13:00	20	35	45	50	55
14:00	20	35	45	50	55
15:00	20	35	45	50	55
16:00	20	35	45	50	55
17:00	20	35	45	50	55
18:00	20	35	45	50	55

※日曜日・祝日は運行なし
※交通事情により、表記の時刻より遅れる場合があります。



千里丘駅発(千里丘駅→病院)			時間帯	吹田徳洲会病院発(病院→千里丘駅)		
			7:00			
05	25	45	8:00	15	35	55
05	25	45	9:00	15	35	55
05	25	45	10:00	15	35	55
05	25	45	11:00	15	35	55
05	25	45	12:00	15	35	55
05	25	45	13:00	15	35	55
05	25	45	14:00	15	35	55
05	25	45	15:00	15	35	55
05	25		16:00	15		
	20	40	17:00	10	30	50
00	20	40	18:00	10	30	50

*印の便は巡回はせず、駅→病院間の直行便です。

～あなたの健康を支える～ 吹田徳洲会だより

INDEX

- 2…開院して9か月、新年度を迎えて
- 3…新任医師紹介
- 4…地域の連携医療機関ご紹介
- 5…救急医療連携会議／医療・介護連携室のご案内
- 6…これ知っ徳!
- 7…吹田徳洲苑だより／編集後記
- 8…医療講演会のご案内／シャトルバス運行ダイヤ

Vol.5
2015.4

特定医療法人沖繩徳洲会 吹田徳洲会病院
介護老人保健施設 吹田徳洲苑
平成27年度 入 職 式



吹田徳洲会病院・吹田徳洲苑 平成27年度 入職式

特定医療法人 **吹田徳洲会病院**
沖繩徳洲会
Tel 06-6878-1110 / Fax 06-6878-1114

介護老人保健施設 **吹田徳洲苑**
Tel 06-6878-9100 / Fax 06-6878-9101

開院して9か月、新年度を迎えて



吹田徳洲会病院 院長
金香 充範

昨年7月に開院して9か月が経ちました。昨年開設当初、総合内科・循環器内科・呼吸器内科・消化器内科・放射線診断科・放射線治療科・心臓血管外科・呼吸器外科・脳神経外科・泌尿器外科・婦人科・乳腺外科・歯科口腔外科でスタートしました。その後昨年秋には、小児科・腫瘍内科・健診科・麻酔科・皮膚科・糖尿病外来・リウマチ外来・睡眠時無呼吸外来が加わり、この春にはいよいよ消化器外科・神経内科・人工透析内科・もの忘れ外来がスタートします。最新の高精度放射線治療器やPET-CT、3.0テスラMRI、ハイブリッド手術室などを利用した急性期の高機能病院を目指すのはもちろんのこと、夜間のウォークインを含めた1次2次救急患者様の受け入れに力を入れ、さらに慢性療養病棟や緩和ケア病棟など問題化しつつある高齢化社会の慢性疾患にも 対応できるよう病院機能を整備していきます。

これまで徳洲会グループは「断らない救急医療」と「循環器医療」を車の両輪として医療を展開して参りました。吹田徳洲会病院はこれに加えて3つ目の柱として「がん治療」にも力を入れて参ります。高齢化に伴うがん疾患の増加に備え“手術・抗がん剤治療・放射線照射”の3療法のすべてを高度にこなし、さらに緩和ケア病棟でがん末期患者にも対応することで、院内でがん治療が完結できる病院を目指し準備を進めております。

この春、新たに常勤医師10名・看護師29名を含む74名の新入職者を迎えました。新しいメンバーと共に、地域住民の皆様の声にいつも耳を傾け、満足のいく治療を目指して努力いたします。また、周辺地域の診療所や病院のニーズにきめ細かく対応し、この地域においてどんな医療が求められているかを常に考え、最善の医療を目指して参ります。「いつでもどこでもだれでもが安心して受けられる医療」「望まれる医療と断らない医療」の実践により、安心安全な地域社会づくりに貢献する所存です。



平成27年度 入職式

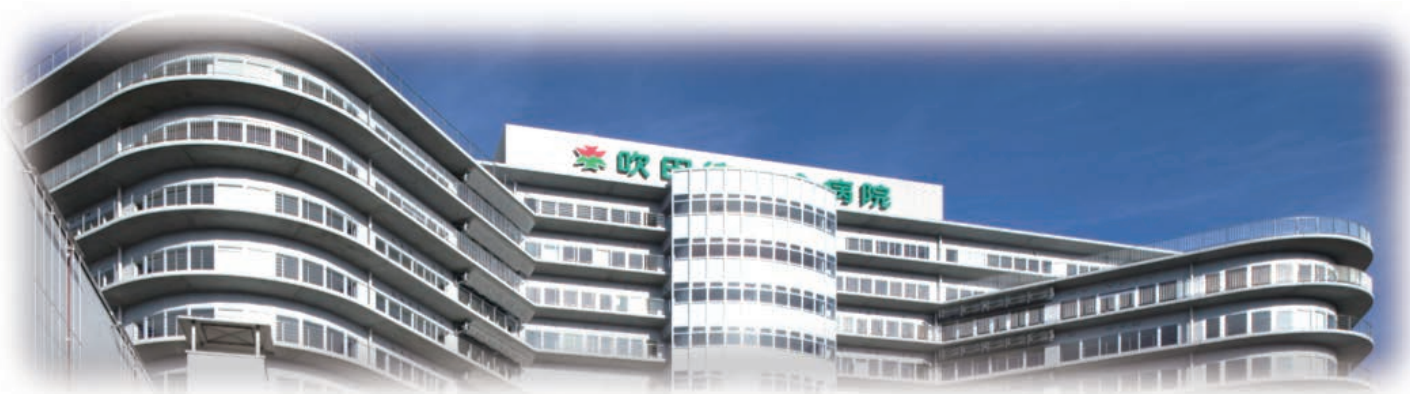

吹田徳洲会病院 新任医師紹介

消化器外科

吉川 清 先生



2015年3月より消化器外科での診療を担当させていただき吉川です。疾患の良性、悪性を問わず『敷居の低い』『質の高い』医療をめざします。

特にがん治療においては、消化器悪性腫瘍(胃がん、大腸がん、肝がん、胆道がん、食道がんなど)にたいし、ガイドラインを踏まえ、最新の知見を交え、各患者様にあった最適な医療を提供します。

良性疾患では鼠径ヘルニア、胆石症、虫垂炎、痔などの治療を行っています。患者様の社会生活に合わせ、外来手術や1泊入院にも対応します。特に痔疾患に対しては痛くない治療(ALTA療法)を施行しています。(痔疾患すべてが適応となるものではありません。詳しくは外来にてお尋ねください。)

何かお役にたつことがございましたらお気軽にお声かけください。



腫瘍内科
がんカテーテル治療センター
関 明彦 先生



カテーテル治療を専門とした放射線科医、腫瘍内科医です。がん患者さんを対象に、少量の抗癌剤とミクロの塞栓材料(ビーズ)を使った低侵襲かつ先端的なカテーテル治療を「がんカテーテル治療センター」で今後実施する予定です。

がん患者様は、その経過の中で良い時期悪い時期を繰り返し、徐々に治療が継続出来なくなります。このような患者様に対し、カテーテル治療を中心に幅広く「がんとの共存」のお手伝いをさせていただきます。

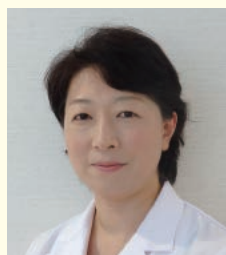

腫瘍内科
化学療法センター
下野 千草 先生



2015年4月より腫瘍内科外来と化学療法センターでの診療を担当させていただき下野です。私は放射線科医出身で、肝がんを始め、種々の固形がん患者を担当しながら、がん薬物療法専門医になり、腫瘍内科医として診療を行っています。

がん薬物療法(抗がん剤治療、化学療法)は日々進歩し、最近では種々のがんに対する新薬が続々と市場に出るようになって参りました。標準治療の変化に常に敏感にありながら、化学療法が安全に施行できるように、努めて参りたいと考えております。化学療法センターでは、種々のがん腫の化学療法を各診療科主治医と協力しながら、外来管理可能な化学療法をセンターの専門スタッフ(医師、薬剤師、看護師、事務など)が各々の専門性を生かし、協力し合いながら、安全で質の高いチーム医療を患者さんに提供できるように心がけています。

当院の全ての化学療法は徳洲会グループ全体統一のレジメン審査委員会が審査、承認した内容であり、安全で標準的な化学療法を提供しています。化学療法を受けられる患者さんがリラックスした環境で「より安全に、快適に、安心して」治療を受けていただけるように化学療法センタースタッフ一同、取り組みますので、何でもお気軽にご相談ください。



地域の連携医療機関ご紹介

医療・介護連携室



外科・内科・人工透析・健診・泌尿器科

エリア 医療法人 領愛会 大嶋クリニック



人に仕え 地域に仕え 社会に仕える全人的医療を目指して

院長 医学博士 **大嶋 一徳** 先生

ご 歴 略

1972年 大阪大学医学部卒業
1972年 大阪大学微生物研究所勤務
1973年 大阪大学微生物病研究所付属病院外科
1976年 同 外科 助手

1979年 大阪大学医学博士取得
1982年 茨木市東太田にて大嶋医院開業
1995年 大嶋クリニックとして茨木市駅前に移転
1997年 医療法人エリア会設立

ご 挨 拶

茨木市駅前に位置する当クリニックは、1982年の開院以来、生活習慣病（高血圧症、糖尿病、高脂血症など）、悪性腫瘍（消化器癌、乳癌、前立腺癌など）等の速やかな診断、治療のできる地域に根ざした医療機関を目指しています。当院が特に努力しているのが、病気の予防早期発見、在宅医療、人工透析です。開院以来、在宅医療にも力を注ぎ、現在約30余名の患者さんの往診もおこなっており、フットワークの軽さをモットーとしています。

1995年より人工透析室を併設し、患者さんのニーズに添った明るい透析室を目標にスタッフ一同努力しています。最近の流れである医薬分業をいち早く取り入れ、患者さんに最も適した薬を処方する事が可能となっています。またクリスチャンとして、地域医療の一担い手になりたいとも願っています。過去、20余年間の開業経験で実感して来た小児からお年寄りまでの患者さんの様々な必要に応えるべく日々最善の努力を尽くして行くつもりです。

■一般診療(3階) ◎往診・一般健康診断・市民健診・企業健診・日帰りドック 随時

午前診 9:00～13:00 / 午後診 16:00～19:00

休診 日曜日、祝祭日

	月	火	水	木	金	土	日
午前	○	○	○	○	○	○	-
午後	○	○	○	-	○	-	-

■人工透析(4階)

月・水・金曜日

午前診 8:30～13:30 / 午後診 16:45～19:30

	月	火	水	木	金	土	日
午前	○	-	○	-	○	-	-
午後	○	-	○	-	○	-	-

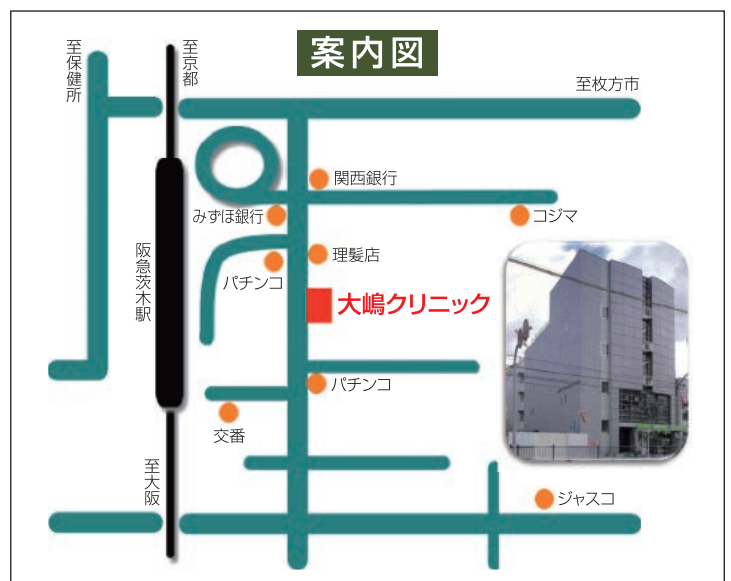

※隔週土曜日 9時～11時30分は、泌尿器科専門外来も行っております。(診察日はお問い合わせください)

吹田徳洲会病院 救急医療連携会議

医療・介護連携室

日時：2015年3月5日(木) 14:00～16:00
会場：吹田徳洲会病院 4階 大会議室

救急医療連携強化を推進することを目的とする連携会議を開催致しました。吹田市消防隊、摂津市消防隊、茨木市消防隊、豊中市消防隊、池田市消防隊(順不同)の皆様と吹田徳洲会病院の救急担当各科医師と救急担当スタッフらによる症例報告やディスカッション等、活発で建設的な意見交換が行われました。

各消防隊から専門医の確保による診療科の充実など、様々なご意見やご要望が出た事を受けて金香病院長より、「今後一層の救急医療体制の充実を図り地域医療の発展に貢献していきます。」と力強いお言葉を頂きました。



北田副院長より開会のご挨拶



ディスカッションの様子



天野循環器内科部長(救急診療運営委員長)より救急搬送状況報告並びに症例報告

● 医療・介護連携室のご案内 ●

《主な業務は、病病・病診連携です》

● 『病病・病診連携』とは…

近隣の病院や診療所様からの患者様のご紹介を受け付けたり、逆にご紹介させていただいたりといった場合の事務処理を致します。

“迅速に” “きめ細かく” “的確に” お応えする事をモットーに日々まい進しております!

● その他の業務…

消防署との救急連携、セカンドオピニオン対応、医療講演会の実施 等

● 医療・介護連携室メンバー

川端 一男 / 大橋 充典 / 阪田 葉寿希 / 小関 信行 / 宮井 聡
どうぞ、よろしくお願い致します。

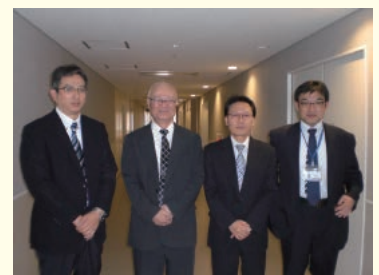

これ知っ徳! 「医療ソーシャルワーク室」



医療ソーシャルワーカーってどんなことする人なの?



医療ソーシャルワーク室
増井 修

病院で働いている人は大勢居ます。医師や看護師はほとんどの方がご存じだと思いますが、医療ソーシャルワーカーをご存知の方は正直、少ないと思います。

メディカルソーシャルワーカー (MSW) と英語では言いますが、日本語では医療相談員と呼ぶことが多いですね。堅苦しい定義ですと、保健医療分野におけるソーシャルワーカーであり、主に病院において疾病を有する患者さん等が、地域や家庭において自立した生活を送ることができるよう、社会福祉の立場から、患者さんやご家族の抱える心理的・社会的な問題の解決・調整を援助し、社会復帰の促進を図る専門職を指し、医療ソーシャル

ワーカー業務指針というものが国から定められていまして、それを基に仕事をしています。

具体的な仕事の例としましては、医療費、生活費等の経済的なこと、介護保険や様々な福祉制度のこと、健康保険や年金等、社会保障制度のこと、日常生活や入院中の不安や悩み事、退院に向けてのことや退院後のことなど、多岐にわたり相談に乗っています。医療ソーシャルワーカーは医師や看護師のように患者さんに直接身体的なケアやケアは出来ませんが、しかし、患者さんやご家族等の心理的・社会的なこととかを専門的知識を持って相談に乗り、問題を一緒に解決していくことによって、患者さんやご家族の人生を救うことが出来ることもあります。よく介護の現場で本人の残存能力を活用するのが理想とされています。医療ソーシャルワーカーも相談、支援と言っても患者さんやご家族の人生の全てを背負っていく存在ではありません。患者さんやご家族が頑張って築いてきた人生の道において、どうしても自らだけでは超えることの出来ない川に橋を架けるお手伝いをするのが医療ソーシャルワーカーの役目であり、あくまでも主導権は患者さんやご家族なのです。

吹田徳洲会病院には医療ソーシャルワーク室として、現在4名の医療ソーシャルワーカーが在籍しています。4名で協力しながら、吹田徳洲会病院の理念である「患者に寄り添う医療」を胸に「患者に寄り添う支援」を心がけています。今はチーム医療の時代になってきました。患者さんやご家族が中心で医師や看護師と同じ距離で薬剤師、栄養士等とともに医療ソーシャルワーカーもチーム医療の一翼を担っています。

患者さんやご家族が吹田徳洲会病院には信頼できる医療ソーシャルワーカーが居るので安心と言って頂けるように医療ソーシャルワーク室として日々研鑽をしていきたいと思っております。何かほんの些細なことでも悩み事や相談がございましたら、お気軽にお声を掛けて頂ければと思います。



1階正面玄関入って直ぐの相談室

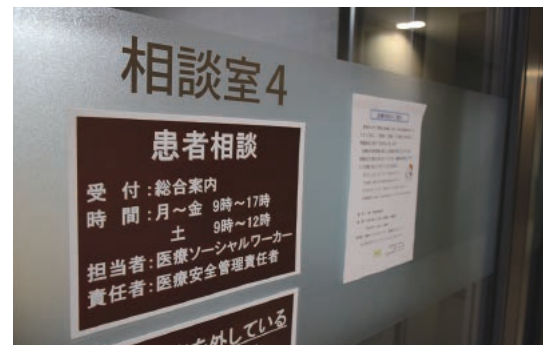

相談室は4部屋あり



4名の医療ソーシャルワーカー

吹田徳洲苑だより



● 吹田徳洲苑・腕相撲春場所を開催!!

3月2日、吹田徳洲苑に武蔵川親方(元横綱・武蔵丸)と武蔵川部屋力士4名をお招きして「吹田徳洲苑・春場所」と銘打ったイベントを開催いたしました。

「親方の事〇×クイズ」や「親方の似顔絵対決」、「腕相撲対決」や「カラオケ大会」を行い、大変な盛り上がりとなりました。中でも、「腕相撲対決」では、いつもは大人しい女性が顔を真っ赤にして真剣に勝負に挑むご様子に、観客から大きな声援が送られていました。今回の力士の訪問はご利用者様にはサプライズでしたので、来られたお相撲さんの想像以上に立派な体を見て、皆様一様に驚かれ、後に「大きい～」と歓声があがりました。そのはしゃいだご様子に、ご家族様からも「普段は見られない表情が見られた」との声が寄せられました。腕相撲対決の挑戦者一人ひとりにガッチリと握手していただき、皆様大変喜ばれていました。力士の圧倒的な存在感に大興奮の一日でした。なかなかお会いする機会のない力士の来苑に皆様大感激のご様子でした。職員も含め、とても楽しいひと時を過ごさせていただきました。

武蔵川部屋の力士の方々、ご関係者の方々、本当にありがとうございました。今後のご活躍、ご健闘をお祈りしております。今後もご利用者様に楽しく喜んでいただけるよう様々なイベントを企画していく所存です。



歓迎!武蔵川御一行様!



なんと!現役お相撲さんと腕相撲大会!

編集後記



放射線科
鎌船 敦

この時期の楽しみ♪みなさんどんな事がありますか?
私の楽しみは「お花見」です。電車から眺めるのもよし、自転車で通り抜けるのもよし、通勤途中で咲き具合を毎日見るのもよし。花散る頃、杯に花びらがヒラヒラっと舞い込むのを期待しながら、仲間や家族と楽しむのもなかなかオツなものです。

はぐくむ読者の皆様に、1点お知らせがあります。5月号より新しく3名の編集委員さんが加わりました。みな、若さあふれるパワーと思いやりの心を持つ優しいスタッフ達です。新編集委員さんには新コーナーを受け持って頂き、これまでと違った角度での視点で、吹田徳洲会病院・吹田徳洲苑をご紹介出来るのではないかと期待しています。はぐくむ5月号をお楽しみに!



はぐくむ vol.5 2015. 4

【編集委員】

委員長：金香 充範
編集委員：丸岡 真太郎
寺島 達朗
黄 智恵
鎌船 敦
小松 大作



特定医療法人 沖縄徳洲会

吹田徳洲会病院

Tel 06-6878-1110 / Fax 06-6878-1114

介護老人 保健施設

吹田徳洲苑

Tel 06-6878-9100 / Fax 06-6878-9101

〒565-0814

大阪府吹田市千里丘西21番1号
<http://www.suita.tokushukai.or.jp>

吹田徳洲会病院 医療講演会のご案内 4月の予定 参加費無料

<p>4月6日(月) 講演時間14:00~15:30</p> <p>腰痛のお話 ~腰痛を理解し予防・克服しましょう~ 講師/理学療法士 和田 定士 吹田市千里丘市民センター会議室(1)</p>
<p>4月7日(火) 講演時間14:00~15:30</p> <p>胃ガンと内視鏡治療(初期ガンの摘出手術をお見せします) 講師/尾野 亘 医師(消化器内科部長) 吹田徳洲会病院 講堂</p>
<p>認知症は誰でも発症するの? 予防方法はあるの?(医師・作業療法士のコラボ講演) 講師/酒井 敬 施設長・作業療法士 並河 俊弘 山田ふれあい文化センター(会議室)</p>
<p>4月8日(水) 講演時間14:00~15:30</p> <p>あなたは石で悩んでいませんか? ~尿路結石破碎装置:ESWLのご紹介~ 講師/放射線技師 鎌船 敦 吹田徳洲会病院 講堂</p>
<p>あなたの健康は本物ですか? 講師/健診センター 看護師 木村 幸美 亥の子谷コミュニティーセンター(会議室)</p>
<p>4月9日(木) 講演時間14:00~15:30</p> <p>老健施設とは? ヘルパー? ケアマネ? の役割について 講師/老健 施設ケアマネージャー 小松 大作 吹田徳洲会病院 講堂</p>
<p>ヘリコバクターピロリ菌と胃の病気について(特にガンとの関連について) 講師/吉永 寛 医師(消化器内科部長) 摂津市立コミュニティプラザ(4)</p>
<p>4月10日(金) 講演時間14:00~15:30</p> <p>知っておきたい前立腺ガンの話(予防と治療) 講師/真殿 佳吾 医師(泌尿器科医長) 吹田徳洲会病院 講堂</p>
<p>大腸ガンについて(一度検査を受けてみましょう) 講師/中野 利宏 医師(消化器内科医長) 摂津市立コミュニティプラザ(4)</p>
<p>4月13日(月) 講演時間14:00~15:30</p> <p>意外と知らない医療費について 講師/医事課 古仲 敦 亥の子谷コミュニティーセンター(会議室)</p>
<p>4月14日(火) 講演時間14:00~15:30</p> <p>「狭心症」その息切れは大丈夫? 糖尿病のある方は要注意! 講師/天野 知徳 医師(循環器内科部長) 吹田徳洲会病院 講堂</p>
<p>女性の身体って不思議?? ~思春期から更年期までの適切な対応~ 講師/北田 文則 医師(副院長) 摂津市立コミュニティプラザ(4)</p>
<p>4月15日(水) 講演時間14:00~15:30</p> <p>あなたは石で悩んでいませんか? ~尿路結石破碎装置:ESWLのご紹介~ 講師/放射線技師 鎌船 敦 摂津市立コミュニティプラザ(4)</p>
<p>4月16日(木) 講演時間14:00~15:30</p> <p>ちっちゃなキズで心臓手術(最新手術情報をお知らせします) 講師/大畑 俊裕 医師(心臓血管外科部長) 吹田徳洲会病院 講堂</p>
<p>4月17日(金) 講演時間14:00~15:30</p> <p>あなたが認知症になったら!! ~年をとるのが怖い??~ 講師/川上 英孝 医師(神経内科部長) 吹田徳洲会病院 講堂</p>
<p>4月20日(月) 講演時間14:00~15:30</p> <p>介護保険の便利な使い方ご説明致します 講師/老健 医事課 新谷 成基 吹田市千里丘市民センター会議室(1)</p>

<p>4月21日(火) 講演時間14:00~15:30</p> <p>切らずに治す婦人科疾患(腹腔鏡手術のノウハウをご紹介します) 講師/梅本 雅彦 医師(産婦人科部長) 吹田徳洲会病院 講堂</p>
<p>講演予定 ※たぐいま調整中 吹田市千里丘市民センター会議室(1)</p>
<p>4月22日(水) 講演時間14:00~15:30</p> <p>糖尿病予防と食生活 講師/管理栄養士 千葉 真史 吹田徳洲会病院 講堂</p>
<p>なぜ肺ガンになるのか(肺ガンのすべて) 講師/多田 弘人 医師(がんセンター長) 亥の子谷コミュニティーセンター(会議室)</p>
<p>4月23日(木) 講演時間14:00~15:30</p> <p>“いざ”という時のために〈当院~地域医療機関ご紹介〉 講師/医療連携室 川端 一男 吹田徳洲会病院 講堂</p>
<p>4月24日(金) 講演時間14:00~15:30</p> <p>講演予定 ※たぐいま調整中 吹田徳洲会病院 講堂</p>
<p>尿路結石症の最前線 講師/松宮 清美 医師(泌尿器科部長) 山田ふれあい文化センター(会議室)</p>
<p>4月27日(月) 講演時間14:00~15:30</p> <p>認知症は誰でも発症するの? 予防方法はあるの?(医師・作業療法士のコラボ講演) 講師/酒井 敬 施設長・作業療法士 並河 俊弘 吹田徳洲会病院 講堂</p>
<p>4月28日(火) 講演時間14:00~15:30</p> <p>病院長を囲んでなんでも相談 講師/金宮 充範 病院長 吹田徳洲会病院 講堂</p>
<p>4月30日(木) 講演時間14:00~15:30</p> <p>脳卒中について(このような症状があれば要注意) 講師/田村 雅一 医師(脳神経外科部長) 吹田徳洲会病院 講堂</p>
<p>いざという時に役立つ薬の情報 講師/薬剤師 長島 裕樹 摂津市立コミュニティプラザ(4)</p>

たくさんのご参加お待ちしております。

医療講演会予定は4月7日現在のもので、都合により、講師や内容が変更される場合があります。
 最新の情報は、吹田徳洲会病院のホームページでご確認ください。

<https://www.suita.tokushukai.or.jp>



シャトルバス運行ダイヤ (平成27年3月2日改正)

時間帯	吹田徳洲会病院発	万博記念公園駅発	阪急山田駅東口発	山田市民体育館前発	伊射奈岐神社発
7:00		*05	*55		
8:00	20	35	45	50	55
9:00	20	35	45	50	55
10:00	20	35	45	50	55
11:00	20	35	45	50	55
12:00	20	35	45	50	55
13:00	20	35	45	50	55
14:00	20	35	45	50	55
15:00	20	35	45	50	55
16:00	20	35	45	50	55
17:00	20	35	45	50	55
18:00	20	35	45	50	55

※日曜日・祝日は運行なし
 ※交通事情により、表記の時刻より遅れる場合があります。

千里丘駅発(千里丘駅→病院)				時間帯	吹田徳洲会病院発(病院→千里丘駅)			
05	25	35	45	7:00	15	35	55	
05	25	45	55	8:00	15	35	55	
05	25	45	55	9:00	15	35	55	
05	25	45	55	10:00	15	35	55	
05	25	45	55	11:00	15	35	55	
05	25	45	55	12:00	15	35	55	
05	25	45	55	13:00	15	35	55	
05	25	45	55	14:00	15	35	55	
05	25	45	55	15:00	15	35	55	
05	25			16:00	15			
	20	40		17:00	10	30	50	
00	20	40		18:00	10	30	50	

*印の便は巡回はせず、駅→病院間の直行便です。

～あなたの健康を支える～ 吹田徳洲会だより

INDEX

- 2...チーム医療最前線
- 4...地域の連携医療機関ご紹介
- 5...医療講演会のご案内/シャトルバス運行ダイヤ
- 6...小児科からのご案内
- 7...吹田徳洲苑だより/編集後記
- 8...外来医師予定表

Vol.6
2015.5



吹田徳洲会病院・吹田徳洲苑 親睦会BBQ



速報!
手術支援
ロボット
「da Vinci」
導入決定!

特定医療法人 吹田徳洲会病院
沖縄徳洲会
Tel 06-6878-1110 / Fax 06-6878-1114

介護老人 吹田徳洲苑
保健施設
Tel 06-6878-9100 / Fax 06-6878-9101

〒565-0814 大阪府吹田市千里丘西21番1号
<http://www.suita.tokushukai.or.jp>

チーム医療最前線

吹田徳洲会病院

リハビリテーション科の取り組み



リハビリテーション科では、脳卒中や骨折など、従来のリハビリテーションに加えて、心肺機能(内部障害疾患)に対するリハビリテーションにも力を入れて行っています。

▶ 超早期からのリハビリテーション

手術や、病気により安静を余儀なくされた時から、できるだけ早い段階でリハビリスタッフにより状態を確認しながら運動・早期離床(ベッドから動き出す)を行います。従来はリハビリ対象にならなかった重症例や人工呼吸中の患者様でも積極的なリハビリテーションを行います。集中治療室では命を救うのみならず、その先の日常生活や生活の質を取り戻す準備を行います。

▶ チーム医療

当院では、リハビリ室で行う機能訓練を中心とは考えず、病棟や、ベッドサイドへ出向き、患者様とともに回復を目指すリハビリを実施してます。病棟での入浴やトイレの動作など生活に即したアプローチを展開する作業療法士や、病気により食物の飲み込みが困難になった患者様に対して問題点を適切に評価し回復をサポートする言語聴覚士など、さらにはリハビリスタッフのみならず、医師や薬剤師、看護師、栄養士、臨床工学技士など、他職種で連携を取りチームで患者様をサポートします。



リハビリスタッフ



多職種カンファレンスの様子

◎心臓リハビリテーション

心臓病になると、心臓だけでなく、全身の体力が低下し、幾度も再発を繰り返す病気です。かつて、運動をすることは心臓に負担をかけるため、絶対安静が基本でしたが、近年は適切に管理された運動は心身ともに有益であることがわかりました。

心臓リハビリテーションとは、失った体力を回復させ、さらには再発予防を担う重要でかつ有効な治療手段です。狭心症、弁膜症、心不全、下肢閉塞性動脈硬化症、心臓手術後の方が対象となります。

- 心臓病の方を対象に、安全に管理した中、体力向上トレーニングを実施します。
- 再発予防に対して、食事療法、運動療法など多方面から心臓病管理を行います。

3つの“サポート”

1

心臓リハビリテーション指導士がサポート

日本心臓リハビリテーション学会員医師をはじめ、学会認定指導士が在籍している他、専門呼吸療法士が身体面、生活面をサポートします。



2

筋肉電気刺激法で運動をサポート

入院・外来、年齢を問わず、適切な心臓リハビリテーションを提供します。運動が苦手な方でも、物理療法機具を使用して、運動が行えるようにサポートします。



3

多方面からのサポート

当院では心臓血管外科・循環器内科医師はじめ、専属の看護師、薬剤師、管理栄養士などからの指導や意見を総合的に取り入れて、リハビリテーションを行います。



【リハビリテーション科 スタッフ】

理学療法士…(11名) 作業療法士…(2名) 言語聴覚士…(2名)

【専門スタッフ】

心臓リハビリテーション指導士・内部障害(呼吸・循環)認定理学療法士…(2名)
呼吸療法認定士…(2名) 内部障害専門理学療法士…(1名)
心臓リハビリテーション専任看護師…(1名)



吹田徳洲会病院 医療講演会のご案内

5月の予定

参加費無料

5月11日(月) 講演時間 14:00~15:30 睡眠時無呼吸の症状をどのようにして調べるのか? その検査方法について 講師/理学療法士 和田 定士 摂津市立コミュニティプラザ(4)	5月21日(木) 講演時間 14:00~15:30 腎の働きと透析治療の現状について 講師/臨床工学技士 井上 忠幸 山田ふれあい文化センター(会議室1-2)
5月12日(火) 講演時間 14:00~15:30 睡眠時無呼吸の症状をどのようにして調べるのか? その検査方法について 講師/臨床検査技師 琉 健二 摂津市立コミュニティプラザ(3)	5月22日(金) 講演時間 14:00~15:30 知っておきたい前立腺ガンの話(予防と治療) 講師/松宮 清美 医師(泌尿器科部長) 吹田徳洲会病院 講堂
5月13日(水) 講演時間 14:00~15:30 老健施設とは? ヘルパー? ケアマネ? の役割について 講師/施設ケアマネージャー 小松 大作 吹田徳洲会病院 講堂	5月26日(火) 講演時間 14:00~15:30 腰痛のお話 ~腰痛を理解し予防・克服しましょう~ 講師/理学療法士 和田 定士 摂津市立コミュニティプラザ(3)
5月14日(木) 講演時間 14:00~15:30 あなたは石で悩んでいませんか? ~尿路結石破碎装置:ESWLのご紹介~ 講師/放射線技師 鎌船 敦 吹田市千里丘市民センター会議室(1)	5月27日(水) 講演時間 14:00~15:30 意外と知らない医療費について 講師/医事課 古仲 敦 吹田徳洲会病院 講堂
5月14日(木) 講演時間 14:00~15:30 ちっちゃなキズで心臓手術(最新手術情報をお知らせします) 講師/大畑 俊裕 医師(心臓血管外科部長) 吹田徳洲会病院 講堂	5月28日(木) 講演時間 14:00~15:30 自分自身の健康を見つめなおす ~大阪府市医療戦略提言から見えてくるもの~ 講師/佐々木 浩一 医師(検診センター長) 吹田徳洲会病院 講堂
5月15日(金) 講演時間 14:00~15:30 ガンとの上手な付き合い方 講師/関 明彦 医師(腫瘍内科血管センター長) 吹田徳洲会病院 講堂	5月29日(金) 講演時間 14:00~15:30 ここまで来た、ステントグラフトによる低侵襲大動脈治療最前線 講師/四條 崇之 医師(心臓血管外科医長) 吹田徳洲会病院 講堂
5月15日(金) 講演時間 14:00~15:30 糖尿病予防と食生活について 講師/管理栄養士 千葉 真史 吹田市千里丘市民センター会議室(1)	5月29日(金) 講演時間 14:00~15:30 あなたは石で悩んでいませんか? ~尿路結石破碎装置:ESWLのご紹介~ 講師/放射線技師 鎌船 敦 亥の子谷コミュニティーセンター(会議室)
5月18日(月) 講演時間 14:00~15:30 認知症は誰でも発症するの? 予防方法はあるの? 医師・作業療法士のコラボで講演! 講師/酒井 敬 施設長・作業療法士 並河 俊弘 吹田市千里丘市民センター会議室(1)	5月29日(金) 講演時間 14:00~15:30 「いざ」という時のために(当院~地域医療機関ご紹介) 講師/医療連携室 川端 一男 摂津市立コミュニティプラザ(6)
5月19日(火) 講演時間 14:00~15:30 「狭心症」その息切れは大丈夫? 糖尿病のある方は要注意! 講師/天野 知徳 医師(循環器内科部長) 吹田徳洲会病院 講堂	5月29日(金) 講演時間 14:00~15:30 たくさんのご参加お待ちしております。 医療講演会予定は4月27日現在のものです。都合により、講師や内容が変更される場合があります。最新の情報は、吹田徳洲会病院のホームページでご確認ください。 https://www.suita.tokushukai.or.jp
5月20日(水) 講演時間 14:00~15:30 パパ・ママになるあなたへ、バースセンター紹介「妊娠から出産まで~母乳育児相談承ります」 講師/看護部 助産師 川北 寿美 摂津市立コミュニティプラザ(4)	5月29日(金) 講演時間 14:00~15:30 ここまで来た、ステントグラフトによる低侵襲大動脈治療最前線 講師/四條 崇之 医師(心臓血管外科医長) 吹田徳洲会病院 講堂

たくさんのご参加お待ちしております。

医療講演会予定は4月27日現在のものです。都合により、講師や内容が変更される場合があります。最新の情報は、吹田徳洲会病院のホームページでご確認ください。

<https://www.suita.tokushukai.or.jp>



シャトルバス運行ダイヤ (平成27年3月2日改正)

※日曜日・祝日は運行なし

※交通事情により、表記の時刻より遅れる場合があります。



時間帯	吹田徳洲会病院発	万博記念公園駅発	阪急山田駅東口発	山田市民体育館前発	伊射奈岐神社発	千里丘駅発【千里丘駅→病院】	時間帯	吹田徳洲会病院発【病院→千里丘駅】
7:00		*05	*55			05	7:00	15 35 55
8:00	20	35	45	50	55	05	8:00	15 35 55
9:00	20	35	45	50	55	05	9:00	15 35 55
10:00	20	35	45	50	55	05	10:00	15 35 55
11:00	20	35	45	50	55	05	11:00	15 35 55
12:00	20	35	45	50	55	05	12:00	15 35 55
13:00	20	35	45	50	55	05	13:00	15 35 55
14:00	20	35	45	50	55	05	14:00	15 35 55
15:00	20	35	45	50	55	05	15:00	15 35 55
16:00	20	35	45	50	55	05	16:00	15
17:00	20	35	45	50	55	05	17:00	10 30 50
18:00	20	35	45	50	55	00	18:00	10 30 50

*印の便は巡回はせず、駅→病院間の直行便です。



小児科からのご案内

ママさん医師たちでいろいろはじめます



**診察日ふえました!
木曜午前も診察あります!**

◎4月からあらたに澤山医師を迎え、これまでの谷内医師・松本医師含め、計3名の医師で診察します。
また、予防接種や乳幼児健診を受けて頂くこともできるようになりました。



小児科プレイルーム

※都合により、代診・休診となることがあります。

受付時間			月	火	水	木	金	土	備考
午前診	8:00~11:30	1診	澤山	澤山	澤山	澤山	澤山	-	-
		2診	谷内	第1・3・5週 谷内 第2・4週 松本	谷内	谷内	松本	※谷内	※第2・4土曜
午後診	13:00~15:00	1診	澤山	-	澤山	-	澤山	-	【受付時間】 健診・予防接種 13:00~14:30 般接種 14:30~15:30

公費ワクチン(予約制)

◎吹田市と近隣都市の定期接種と、任意接種(希望の方)のワクチン接種をはじめます。

まずは電話でご予約を!

【電話受付時間】

火・木/14:00~16:00

①対象者

定期接種 吹田市および近隣市
(豊中市・池田市・箕面市・茨木市
・豊能町・摂津市)
※BCGのみ吹田市・豊中市・能勢町
※その他の市は依頼書が必要です

任意接種 希望者

②費用

定期接種 無料
任意接種 有料

③ワクチン日

水・金/13:00~14:30

★当日、予診票と母子手帳を忘れられた方は
受診できません。

吹田市乳幼児健診(予約制)

※歯科検診は受診できません

◎4ヶ月児健康診査・乳児後期健康診査・1歳6ヶ月児健康診査・3歳児健康診査をはじめます。

まずは電話でご予約を!

【電話受付時間】

平日/14:30~16:30

①対象者 吹田市在住の乳幼児

②費用

無料(対象者につき1回限り・期間外は自費)

③診察日

月・金/13:00~14:30



お問い合わせ・ご予約

06-6878-1110

吹田徳洲苑だより



●お花見に行ってきました!

老健事務室 小松 大作

3月31日・4月1日・4月2日と3日間に亘って、徳洲苑の近所にあるパナソニックリゾートさん敷地内にお邪魔し、満開の桜を満喫して参りました。皆様久しぶりの外出という事もあり、現地まではゆっくりドライブを楽しみました。参加者の中にはご近所の方も多く「大きいマンションが新しく建っている!」「昔、この道を良く通ったなあ…。」など、車内は昔話などをされてとってもにぎやかでした。

現地では、職員が一足先に場所を確保し、桜の花が近くに見られる最高の場所で各々お花見を楽しませておりました。また、ご家族様も現地に来られ、久しぶりのご家族との外出の時間を楽しんでいる様子でした。当日は丁度、大阪府の桜開花予想日と重なっており、満開の桜を見た参加者の笑顔も満開に咲いており、とっても楽しい時間を過ごす事ができました。雨の日もありましたが、長めのドライブをして北摂地域の桜の名所巡りを楽しみました。雨の中のお花見ドライブも「濡れた桜も綺麗な」と皆様喜んでおられました。今回お花見に参加された皆様はいつもより早めに就寝され、朝までグッスリ眠られたとの事でした。

来月も地域の方との交流を目的にイベントを企画しております。来月号をお楽しみに!



満開の桜



利用者様も喜んでおられました

編集後記



総務課
寺島 達郎

5月号より編集委員に加わせて頂くこととなりました。美的センスも文才も皆無な私が何故と不思議でありませんが、精一杯頑張らせて頂きますので、ご指導の程よろしくお願いいたします。

4月に新社会人を迎え1ヶ月が経ちました。日々頑張っている若い彼らを見ていると、自分はどうだ?とこれまで歩んできた自分の道を振り返らずにはいられません。

今回、表紙を飾った写真も新入職の医事課の子が撮ってくれました。その子は表紙の写真だけではなく、各テーブルを回り色々な写真を収めてくれました(少し変な自撮り写真もありましたが…)。

最後に、親睦会BBQの写真を閲覧希望の方は、お気軽にお声かけください。

はぐくむ vol.6 2015. 5

【編集委員】

委員 長：金香 充範
編集委員：丸岡 真太郎
寺島 達郎
黄 智恵
鎌船 敦
小松 大作



特定医療法人 沖繩徳洲会

吹田徳洲会病院

Tel 06-6878-1110 / Fax 06-6878-1114

介護老人 保健施設

吹田徳洲苑

Tel 06-6878-9100 / Fax 06-6878-9101

〒565-0814

大阪府吹田市千里丘西21番1号
<http://www.suita.tokushukai.or.jp>

吹田徳洲会病院 5月 外来医師予定表

※こちらの情報は2015年4月21日現在のものです。ご受診の際は当院までお問い合わせ下さい。(代表電話:06-6878-1110)

		診療科	月	火	水	木	金	土	備考
午前	内科系	総合内科①	川上	中神	川上	伊藤	川上	村田	
		総合内科②	伊藤	/	高野	三村	高野	/	
		総合内科③	大川原	大川原	大川原	大川原	大川原	大川原*	*第2, 第4土曜
		糖尿病外来	吉崎(祐)	/	/	/	/	/	
		消化器内科	尾野	吉永	中野	吉永	中野	交代制*	*土曜交代制 2: 9: 16: 23: 30:
		循環器内科①	宮内*	天野	天野	天野	宮内	/	
		循環器内科②	/	塚本	/	/	/	/	
		睡眠時無呼吸外来	/	/	/	宮内	/	/	
		小児科①	澤山	澤山	澤山	澤山	澤山	谷内*	*第2, 4土曜 *第1, 3, 5火曜は谷内、第2, 4火曜は松本 休診:
		小児科②	谷内	谷内/松本*	谷内	谷内	松本	/	
		神経内科	川上	/	川上	/	川上	/	
		放射線治療科	丸岡	小川	丸岡	丸岡	丸岡	丸岡*	*第2, 第4土曜 初診・診察のみ
		腫瘍内科(化学療法)	下野	/	/	/	下野	/	休診: 5/15(金)、22(金)
		腫瘍内科(がん・カテーテル治療)	/	/	/	関	/	/	
	膠原病・リウマチ外来	吉崎(和)*	/	/	/	/	/	*第2, 4月曜	
	外科系	心臓血管外科①	四條	阪本	金香	酒井	大畑	/	
		心臓血管外科②	島村 (阪大外来)	/	/	/	/	/	阪大外来の受付時間: 9:30-12:30
		呼吸器外科	多田	/	多田	/	/	/	休診: 5/13(水)
		禁煙外来	/	/	多田	/	/	/	休診: 5/13(水)
		脳神経外科	田村	田村	/	/	田村	/	
泌尿器科		松宮	真殿	松宮	/	真殿	交代制*	*土曜交代制 2: 9: 16: 23: 30:	
消化器外科		/	吉川(清)	/	吉川(清)	/	交代制*	*土曜交代制 2: 9: 16: 23: 30:	
整形外科		/	橋	/	/	金	緒万/秋本	休診: 5/22(金)、23(土)	
産婦人科①		北田	梅本	北田	梅本	大倉	交代制*	*土曜交代制 2:北田 9:大倉 16:梅本 23:北田 30:梅本 休診:	
産婦人科②		大倉	大倉	/	宮崎	/	/		
乳腺外来		藤本	/	藤本	/	藤本	/	休診: 5/22(金)	
歯科口腔外科		石橋	石橋	石橋	石橋	石橋	石橋*	*土曜は手術のみ。第2, 4土曜 休診: 5/14(木)	
皮膚科		/	金田	/	/	角村	/		
受付時間 8:00-11:30		麻酔科術前外来 (完全予約制)	宮尾	/	/	/	西田	/	受付時間 (月)8:30-10:00 (金)8:30-11:30 休診: 5/29(金)
		健診科①(完全予約制)	佐々木	佐々木	佐々木	佐々木	佐々木	/	
		健診科(完全予約制)	伊藤	伊藤	/	伊藤	伊藤	/	市民健診・人間ドック・企業健診
午後	内科系	総合内科	大川原	/	大川原	/	大川原	/	受付時間 13:00~16:30
		糖尿病外来	/	/	大川原	/	/	/	受付時間 13:00~16:30
		小児科	澤山	/	澤山	/	澤山	/	受付時間 13:00-14:30 (月)1ヶ月健診 (月・金)乳児検診 (水・金)予防接種 14:30-15:30 一般小児科
	外科系	心臓血管外科	鳥飼 (阪大外来)	/	/	吉川(楽)/宮川 (阪大外来)	/	/	受付時間 13:00~15:00
		腫瘍内科(がん・カテーテル外来)	/	/	/	関	/	/	受付時間 13:00~15:00
		禁煙外来	大川原	/	/	/	/	/	受付時間 13:00~15:00
		産婦人科	大倉	梅本	梅本	宮崎	北田	/	受付時間 13:00~15:00
産婦人科 4D外来(完全予約制)	/	担当医	/	担当医	/	/	受付時間 13:00~15:00		
受付時間 8:00-11:30	乳腺外来	藤本	/	藤本	/	藤本	/	受付時間 13:00~15:00 休診: 5/22(金)	
	歯科口腔外科	石橋	/	石橋	/	/	/	受付時間 13:00~15:00 休診:	
夕診	総合診療科	交代制	交代制	交代制	交代制	交代制	/	受付時間 16:30~18:30	

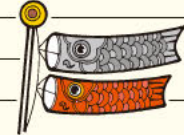

～あなたの健康を支える～ 吹田徳洲会だより

INDEX

- 2…健康管理センター 佐々木センター長をお迎えして
- 4…地域の連携医療機関ご紹介
- 5…医療講演会のご案内／シャトルバス運行ダイヤ
- 6…こんな診療科あります!!
- 7…吹田徳洲苑だより／編集後記
- 8…外来医師予定表

Vol.7
2015.6



看護の日 NPO関西障害者国際交流協会コンサート

特定医療法人 **吹田徳洲会病院**
沖縄徳洲会
Tel 06-6878-1110 / Fax 06-6878-1114

介護老人 吹田徳洲苑
保健施設
Tel 06-6878-9100 / Fax 06-6878-9101

健康管理センター



佐々木センター長をお迎えして

●佐々木センター長からのメッセージ

2015年4月より吹田徳洲会病院健診センターに着任いたしました。血液内科を経て、人間ドック、健診というフィールドで10年間にわたり、多くの受診者の方々に教えて頂き、学んでまいりました。

これからも皆様の健康寿命の延長を目指し、各年代、性別それぞれのニーズに合った健診、その後の精密検査を、ここ吹田徳洲会病院にてご提供できるようにスタッフともども努力してまいります。どうかよろしくお願い致します。



当院健診センターの理念

「健康」であることは、すべての人たちの願いです。健康の維持・増進の一助として、健診があります。当センターでは、疾病の早期発見、生活習慣の予防、健康の維持・増進を目指し、各種健診、ドックに全力をあげて取り組んでおります。また、健診後の経過観察、再検査、精密検査、及び、治療が必要な場合は、当院の各種専門外来へ連携をとり、スムーズに治療して頂ける体制となっております。

健康管理がなぜ必要？

今のご自身の健康は、自分だけの問題ではなく大切な家族を守り続けるためにも、現在の健康状態をしっかりと知っておくべきではないでしょうか？最近よく疲れる、疲労回復が遅い、友達にがんが見つかった、などのちょっとした体の変化・きっかけを逃さないようにしてメンテナンスをかけることが必要ではないでしょうか。安心して過ごすためにも「人間ドック」をお勧めします。

では、当院における人間ドックを紹介します。

人間ドックコース

スタンダードコース		項 目
基本A	診察	血圧・計測含む
	血液検査	貧血・血糖・脂質・肝機能・腎機能・膵機能
		肝炎・梅毒・(省略可)・血液型(省略可)・R-A
	便検査	2日法
	尿検査	比重・PH・糖・蛋白・沈渣
	眼科検査	視力・聴力・眼底
	聴力検査	左右1000・4000HZ
	心電図	安静時
	肺機能検査	
	腹部超音波	胆・肝・膵・脾・腎臓
	胸部X線撮影	
	胃の健康検査	血中ヘリコバクターピロリ菌・ペプシノゲン
	上部消化検査	胃部内視鏡検査(経鼻・経口) 希望により鎮静剤可能
基本B	基本Aから上部消化管検査を(胃内視鏡検査)を外したものの	

オプション

コース	項 目	
腫瘍マーカー	前立腺癌(PSA)	
	消化管癌(CEA・CA19-9)	
	肺癌(CEA・シフラ・ProGRP)	
	膵臓癌(Span-1・エラスターゼ)	
	肝臓癌(AFP・PIVKA-II)	
骨密度		
甲状腺	甲状腺超音波検査・血液検査(FT3・FT4・TSH)	
動脈硬化症	頸動脈エコー・ABI	
上部消化管検査	胃部X線撮影	
	胃部内視鏡検査(経口・経鼻・鎮静剤使用可能)	
喀痰検査	3日法	
HIV検査	一泊(本人に機器を貸し出し、自宅で行う)	
基本含む	便検査	2日法
	腹部超音波	胆・肝・膵・脾・腎臓
	肝炎検査	①HBs抗原・抗体 ②HCV抗体
	血液型	
	梅毒検査	
	眼科検査	視力・聴力・眼底

専門ドックコース

コース	項目(診察)を含む
PET/CT	PET/CT
脳ドック①	MRI/MRA・頸動脈エコー
脳ドック②	MRI/MRA
脳ドック③	脳CT/頸動脈エコー
肺ドック①	肺CT・喀痰細胞診・肺機能検査
肺ドック②	肺CT
心臓血管ドック①	胸部CT・胸部X線撮影・尿検査・血液検査
	心・頸動脈エコー・ABI・CAVI・心電図(安静・負荷)
心臓血管ドック②	胸部CT・血液検査
	心・頸動脈エコー・ABI・CAVI・心電図(負荷)
大腸ドック	下部消化管内視鏡検査
睡眠時無呼吸症候群検査	一泊 (本人に機器を貸し出し、自宅で行う)

◎プライダルドックもあります。健診の実施:第2土曜日・月～金曜日

レディースコース

コース	項 目
乳癌	乳腺エコー
	マンモグラフィー
子宮癌	マンモグラフィー・乳腺エコー
	子宮頸部細胞診・経膈エコー
腫瘍マーカー	子宮体部細胞診 (40歳以上の方はおすすめします)
	乳癌(NCC-ST-439)婦人科(CA-125)



次は国際医療支援室の紹介です

言語の壁と医療の国境を超えて、海外のお客様に高度な技術と信頼されるサービスを提供させていただきます。グローバルな活動を目指しています。担当は、王さんと吉村さんです。

◎心がけていること

五つ星のホテルとはいきませんが、お客様に最高のおもてなしができるようにスタッフ一同接客には、特に気を付けています。また、ラウンジは男性と女性に分けた空間を用意し少しでもゆっくりくつろいでいただけるような環境を考えています。



地域の連携医療機関ご紹介

医療・介護連携室

KATO LADIES CLINIC



院長 加藤 明

これまで江坂の加藤産婦人科で20年間
院長として診療をおこなってきました。
このたびこの経験をいかして千里つくも
医療ビル・加藤レディースクリニックで女
性のためのホームドクターとしてみなさ
まの健康をトータルにサポートしていき
たいと考えています。

診療時間

診療時間	月	火	水	木	金	土
9:00~12:00	○	○	○	—	○	○
17:30~19:30	○	○	—	—	○	—

※休診日：木曜・日曜・祝日／水・土曜の午後



加藤レディースクリニック

〒565-0862 大阪府吹田市津雲台5丁目19-18 千里つくも医療ビル2F

Copyright 2010 KATO LADIES CLINIC all rights reserved.

TEL 06-6871-1010
FAX 06-6871-0102

HPアドレス
<http://www.kato-ladies.com>

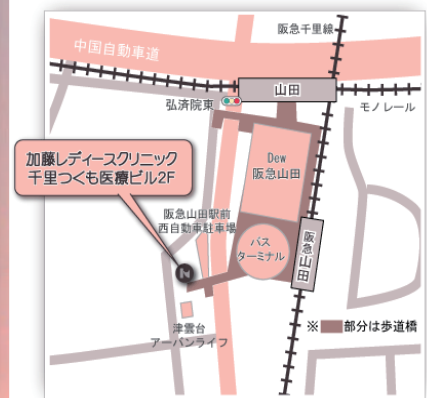

森内科クリニック



06-6387-1411

あなたの体と健康の
ベストパートナーでありたい

当院では、患者さんとのコミュニケーションを重視し、専門領域に拘らない「なんでも相談
できるお医者さん」を目指し、長期に渡る健康の相談相手になりたいと考えております。

糖尿病患者様へ

外来でのインスリン導入、
自己血糖測定指導を
行なっています。

診療時間のご案内



	月	火	水	木	金	土	日
9:00~13:00	●	●	●	—	●	●	—
15:00~18:00	●	●	●	—	●	—	—

※土曜午後、木・日曜祝日は休診です。
※往診・在宅医療は随時ご相談下さい。



キッズスペース、オムツ交換台あります

キッズスペースではお子様が退屈しないように、本やおもちゃなど
をそろえています。
お子さま連れでも安心して診察を受けられます。また、おむつ交換
台もありますので、お気軽にご利用ください。



当院 ウェスト
フィールド2F



吹田市千里山東4-6-10

吹田徳洲会病院 医療講演会のご案内

6月の予定

参加費無料

6月2日(火) 講演時間14:00~15:30 老健施設とは? ヘルパー? ケアマネ? の役割について 講師/施設ケアマネージャー 小松 大作 山田ふれあい文化センター(会議室1・2)	6月17日(水) 講演時間14:00~15:30 ガンとの上手な付き合い方 講師/関 明彦 医師(腫瘍内科血管センター長) 吹田徳洲会病院 講堂
6月3日(水) 講演時間14:00~15:30 睡眠時無呼吸の症状をどのようにして調べるのか? その検査方法について 講師/臨床検査技師 琉 健二 千里丘市民センター(会議室1)	腰痛のお話 ~腰痛を理解し予防・克服しましょう~ 講師/理学療法士 和田 定士 亥の子谷コミュニティーセンター(会議室)
6月5日(金) 講演時間14:00~15:30 レントゲンで見る病気の話 ~PETCT装置のご紹介~ 講師/放射線技師 鎌船 敦 吹田徳洲会病院 講堂	6月23日(火) 講演時間14:00~15:30 腎臓と透析のお話 講師/三村 仁昭 医師(人工透析内科医長) 吹田徳洲会病院 講堂
認知症は誰でも発症するの? 予防方法はあるの? 医師・作業療法士のコラボで講演! 講師/酒井 敬 施設長・作業療法士 並河 俊弘 摂津市立コミュニティプラザ(4)	胃ガンと内視鏡治療 (初期ガンの摘出手術をお見せします) 講師/尾野 巨 医師(消化器内科部長) 山田ふれあい文化センター(会議室1・2)
6月8日(月) 講演時間14:00~15:30 大腸ガンについて(一度検査を受けてみましょう) 講師/中野 利宏 医師(消化器内科医長) 亥の子谷コミュニティーセンター(会議室)	6月25日(木) 講演時間14:00~15:30 ここまで来た、ステントグラフトによる低侵襲大動脈治療最前線 講師/四條 崇之 医師(心臓血管外科医長) 吹田徳洲会病院 講堂
6月9日(火) 講演時間14:00~15:30 甘く見ないで、こどもの夏の感染症について 講師/澤山 薫 医師(小児科医長) 吹田徳洲会病院 講堂	いざという時に役立つ薬の情報 講師/薬剤師 長島 裕樹 摂津市立コミュニティプラザ(4)
6月10日(水) 講演時間14:00~15:30 入院には様々な不安が...、もし今までの生活に戻れなくなったらどうしますか? ~役立つ制度や地域生活を続ける方法を一緒に考えましょう~ 講師/医療ソーシャルワーカー 増井 修 吹田徳洲会病院 講堂	6月26日(金) 講演時間14:00~15:30 脳卒中について(このような症状があれば要注意) 講師/田村 雅一 医師(脳神経外科部長) 吹田徳洲会病院 講堂
6月11日(木) 講演時間14:00~15:30 あなたが認知症になったら!! ~年をとるのが怖い??~ 講師/川上 英孝 医師(神経内科部長) 吹田徳洲会病院 講堂	6月29日(月) 講演時間14:00~15:30 自分自身の健康を見つめなおす ~大阪府市医療戦略提言から見えてくるもの~ 講師/佐々木 浩一 医師(健診センター長) 吹田徳洲会病院 講堂
6月12日(金) 講演時間14:00~15:30 食養生:糖質制限って大丈夫? 講師/高野 邦子 医師(総合内科医) 吹田徳洲会病院 講堂	“いざ”という時のために(当院~地域医療機関ご紹介) 講師/医療連携室 川端 一男 亥の子谷コミュニティーセンター(会議室)
意外と知らない医療費について 講師/医事課 古仲 敦 摂津市立コミュニティプラザ(4)	6月30日(火) 講演時間14:00~15:30 長寿のススメ ~シリーズでお送りします~ 講師/大川原 悠充 医師(総合内科医) 吹田徳洲会病院 講堂
6月16日(火) 講演時間14:00~15:30 ヘリコバクターピロリ菌と胃の病気について 講師/吉永 寛 医師(消化器内科部長) 吹田徳洲会病院 講堂	認知症は誰でも発症するの? 予防方法はあるの? 医師・作業療法士のコラボで講演! 講師/酒井 敬 施設長・作業療法士 並河 俊弘 山田ふれあい文化センター(会議室1・2)
介護保険について ~疑問にお答えします~ 講師/老健 医事課 新谷 成基 摂津市立コミュニティプラザ(4)	たくさんのご参加お待ちしております。 医療講演会予定は5月28日現在のもので、都合により、講師や内容が変更される場合があります。 ◎医療講演のご依頼などがありましたら、本病院までご相談下さい。

シャトルバス運行ダイヤ (平成27年3月2日改正)

※日曜日・祝日は運行なし

※交通事情により、表記の時刻より遅れる場合があります。



時間帯	吹田徳洲会病院発	万博記念公園駅発	阪急山田駅東口発	山田市民体育館前発	伊射奈岐神社発	千里丘駅発【千里丘駅→病院】	時間帯	吹田徳洲会病院発【病院→千里丘駅】					
7:00		*05	*55			05	25	35	45	7:00	15	35	55
8:00	20	35	45	50	55	05	25	45	55	8:00	15	35	55
9:00	20	35	45	50	55	05	25	45	55	9:00	15	35	55
10:00	20	35	45	50	55	05	25	45	55	10:00	15	35	55
11:00	20	35	45	50	55	05	25	45	55	11:00	15	35	55
12:00	20	35	45	50	55	05	25	45	55	12:00	15	35	55
13:00	20	35	45	50	55	05	25	45	55	13:00	15	35	55
14:00	20	35	45	50	55	05	25	45	55	14:00	15	35	55
15:00	20	35	45	50	55	05	25	45	55	15:00	15	35	55
16:00	20	35	45	50	55	05	25			16:00	15		
17:00	20	35	45	50	55		20	40		17:00	10	30	50
18:00	20	35	45	50	55		00	20	40	18:00	10	30	50

*印の便は巡回はせず、駅→病院間の直行便です。

こんな診療科あります!!



この症状、
大丈夫なのかな？
どの科にかかれば
いいんだろう？



【総合診療科】

担当医：月曜～土曜 午前診

総合診療科では、経験豊かな医師が初診患者さまのお話をしっかりお聞きし、必要であれば適切な緊急検査も行って、専門科目へ橋渡しいたします。

健康に対する不安を
解消するお手伝いを
いたします。



いびきがうるさい、
日中とても眠くなったり
夜中に何度もトイレに
行ってしまう…



【睡眠時無呼吸外来】

宮内医師：木曜 午前診

空気の通り道(気道)がふさがることが原因。無呼吸を繰り返すことによって、居眠り運転や集中力低下の恐れが。また酸欠状態になり心臓の血管に負担がかかったりもします。高血圧や脳卒中・脳梗塞のリスクも高まります。

眠る際に鼻・手に器具をつける検査等を経て睡眠時無呼吸症候群と判断されれば、治療スタート。睡眠中に鼻マスクを装着し、機器(CPAP装置)から一定の空気を送り込むことで、気道を広げ、いびき・無呼吸を防ぎます。

禁煙したい!
でもいつも
挫折してしまう…



【禁煙外来】

多田医師：水曜 午前診
大川原医師：月曜 午後診

喫煙により、がんのほか肺気腫といった呼吸器系疾患、心筋梗塞や脳卒中など循環器系疾患や、さらには歯周病のリスクも高まります。また、病気ではありませんが、肌のくすみなど美容面やだばこ代という金銭面も気になるところ。

禁煙の治療は、チャンピックスというお薬を服用する方法で行われます。
また、この治療は、**保険が適用されます。**

※初回の来院の際の予約は、現在のところ不要です。診察日の受付時間内にお越しください。

【受付時間】 午前診… 8:00～11:30 診察時間は医師により、8:30～または9:00～
午後診… 13:00～15:00 診察時間は、13:00～

※紹介状がなくても診察しています。なおその場合、選定療養費(自費1620円)がかかります。



吹田徳洲苑だより



●子どもの日イベント

老健事務室 小松 大作

吹田徳洲苑では5月8日(金)に子どもの日のイベントを開催いたしました。今回のスペシャルゲストは彩つばさ保育園5歳児クラスさん15名が来苑してくれました。送迎バスの車内からプチ遠足気分でもっとも楽しそうな表情の園児たち。徳洲苑に到着してからも元気いっぱいにご挨拶をしてくださいました。

交流会は園児の自己紹介からスタートしましたが、子ども達は入所者様や施設の雰囲気にも臆することなく大きな声で名前を教えてくださいました。続いて歌のプレゼント。この日の為に猛練習をしてくれた様子で「鯉のぼりの歌」を元気いっぱいで披露してくれました。これには入所者様もつられて歌い始め、最後はみんなで大合唱となりました。そして、子どもの日と言えば「五月人形のかぶと」という事で、園児・入所者様混合の7班に分かれての折り紙交流をしました。お互いに教え合ったりしながらとってもいい雰囲気の中で作成し、できあがった物は園児へプレゼントしました。

今回は初めての企画であった為、不安でいっぱいでしたが、保育園の先生方のご協力と園児のハートの強さのおかげで大成功となりました。彩つばさ保育園の皆様有難うございました。次は敬老の日イベントでお会いできる事を楽しみにしております!



園児からのサプライズプレゼントに入所者様もビックリ!

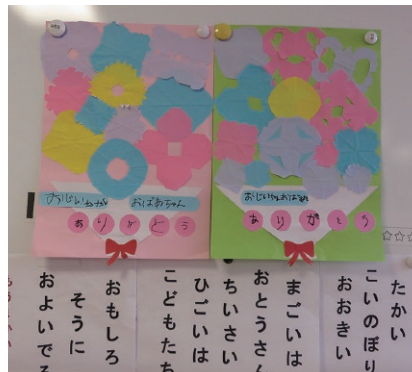

とっても素敵なプレゼント



園児とのいんじゅん大会!

編集後記



総合案内
黄 智恵

5月号より一部記事を担当しております黄(こう)と申します。普段は総合案内カウンターにおります。総合案内は2名おりますが『でこぱちの方』といえば、お分かりの方がいるかもしれませんが日頃、総合案内カウンターでは色々なお問い合わせを頂いています。その中でよく伺うものなどを、この「はぐくむ」で紹介してゆけたらと考えておりますので、どうぞよろしく願いいたします。

さて、近況です。つまらないお話ですが、去年から正面玄関前のお庭に強烈な雑草が生えており、どうにもこうにも取り除くことも出来ず困り果てております。というのも、葉も茎もトゲトゲ、掴むことはおろか触れるだけでも痛いのです。「冬の間に枯れてしまうだろう」と放っておいたのですが、先日見たところ3本に増えていました。完全武装した植物がじわりじわりと増殖するさまに戦々恐々の毎日です…。

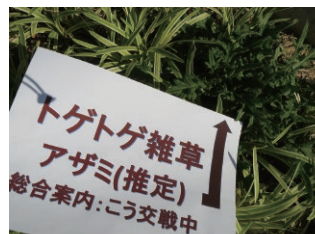

はぐくむ vol. 7 2015. 6

【編集委員】

委員長：金香 充範
編集委員：丸岡 真太郎
寺島 達朗
黄 智恵
鎌船 敦
小松 大作



特定医療法人 沖縄徳洲会

吹田徳洲会病院

Tel 06-6878-1110 / Fax 06-6878-1114

介護老人 保健施設

吹田徳洲苑

Tel 06-6878-9100 / Fax 06-6878-9101

〒565-0814

大阪府吹田市千里丘西2番1号
<http://www.suita.tokushukai.or.jp>

吹田徳洲会病院 6月 外来医師予定表

※こちらの情報は2015年5月28日現在のものです。ご受診の際は当院までお問い合わせ下さい。(代表電話:06-6878-1110)

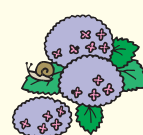
		診療科	月	火	水	木	金	土	備考
午前	内科系	総合診療科(初診) (▲診察開始 9:00~)	川上	中神	大川原	大川原	高野 ⁴	川上/大川原 [*]	1 土曜の診察: 第1,3,5週は川上、第2,4週は大川原
		総合診療科(初診)② (▲診察開始 9:00~)	三村			三村			
		一般内科① (▲診察開始 9:00~)	伊藤	大川原	高野 ⁴	伊藤	大川原	村田	休診: 6/13(土)
		一般内科②	大川原						
		糖尿病外来 (診察開始 9:00~)	吉崎(祐)						
		消化器内科	尾野	吉永	中野	吉永	中野	交代制 ¹	1 土曜交代制 6: 13: 20: 27:
		循環器内科① (▲診察開始 9:00~)	宮内	天野 ⁴	天野 ⁴	天野 ⁴	宮内		
		循環器内科② (診察開始 9:00~)		塚本					
		睡眠時無呼吸外来					宮内		
		小児科① (診察開始 9:00~)	澤山	澤山	澤山	澤山	澤山	谷内 ¹	¹ 土曜の診察: 第2, 4週
		小児科② (診察開始 9:00~)	谷内	谷内/松本 ⁵	谷内	谷内	松本		⁵ 第1,3,5火曜は谷内、第2,4火曜は松本 休診: 6/11(木)
		神経内科	川上		川上		川上		
		放射線治療科	丸岡	小川	丸岡	丸岡	丸岡	丸岡 ¹	¹ 第2,第4土曜 初診・診察のみ 休診: 丸岡 6/27(土)
		腫瘍内科(化学療法)	下野				下野		
		腫瘍内科(がん・カテーテル外来)			関	関			
	膠原病・リウマチ外来 (診察開始 9:00~)	片山/吉崎(祐)						第1,3,5週は片山、第2,4週は吉崎 6/22(月)11:00受付終了	
	外科系	心臓血管外科① (▲診察開始 9:00~)	四條 ⁴	阪本 ⁴	金香 ⁴	酒井	大畑		
		心臓血管外科②	島村 (阪大外来)						阪大外来の受付時間: 9:30-12:30
		呼吸器外科	多田		多田				
		禁煙外来			多田				
		脳神経外科	田村	田村			田村		
		泌尿器科	松宮	真殿	松宮		真殿	交代制 ¹	1 土曜交代制 6: 13: 20: 27: 休診: 6/3(水)、6/23(火)
		消化器外科		吉川(清)		吉川(清)		交代制	
		整形外科 (診察開始 9:00~)		橋 [*]			金	緒方/宮村 ¹	1 土曜の診察: 第1,3,5週は緒方、第2,4週は宮村 ⁶ 6/9(火)は小泉
		産婦人科①	北田	梅本	北田	梅本	大倉	交代制 ¹	1 土曜交代制 6:北田 13:梅本 20:北田 27:大倉 6/1(月)①予約のみ
		産婦人科②	大倉	大倉		宮崎			
		乳腺外来	藤本			藤本	藤本		
		歯科口腔外科	石橋	石橋	石橋	石橋	石橋	石橋 ¹	¹ 土曜は手術のみ。第1, 3土曜
皮膚科 (診察開始 9:00~)		山田	金田			角村			
麻酔科術前外来(完全予約制) (診察開始 9:00~)	宮尾				西田		受付時間 (月)8:30-11:30 (金)8:30-10:00		
健診科①(完全予約制)	佐々木	佐々木	佐々木	佐々木	佐々木				
健診科(完全予約制)	伊藤	伊藤		伊藤	伊藤		市民健診・人間ドック・企業健診		
午後	内科系	一般内科	大川原		大川原		大川原		受付時間 13:00~16:30
		糖尿病外来			大川原				受付時間 13:00~16:30
		小児科	澤山		澤山		澤山		受付時間 13:00-14:30 (月)1ヶ月健診 (月・金)乳児検診 14:30-15:30 一般小児科 休・金 予約接種
		心臓血管外科 (診察開始 13:00~)	鳥飼 (阪大外来)			吉川(泰)/宮川 (阪大外来)			受付時間 13:00~15:00 木曜交代制 4:11: 18: 25:
	外科系	腫瘍内科(がん・カテーテル外来)			関	関			受付時間 13:00~15:00
		禁煙外来	大川原						受付時間 13:00~15:00
		産婦人科	大倉	梅本	梅本	宮崎	北田		受付時間 13:00~15:00
		産婦人科 4D外来(完全予約制)		担当医		担当医			受付時間 13:00~15:00
乳腺外来	藤本			藤本	藤本		受付時間 13:00~15:00		
歯科口腔外科	石橋		石橋				受付時間 13:00~15:00		
夕診	一般診療科(各科交代制)		交代制	交代制	交代制	交代制	交代制		
									

受付時間
8:00~11:30

診察開始
8:30~

受付時間
13:00~

診察開始
13:00~

受付時間
16:30~18:30

診察開始
17:00~



Vol.8
2015.7

INDEX

- 2…ロボット手術 ダヴィンチ
- 4…地域の連携医療機関ご紹介
- 5…医療講演会のご案内／シャトルバス運行ダイヤ
- 6…親睦会目帰り旅行
- 7…吹田徳洲苑だより／編集後記
- 8…外来医師予定表

吹田徳洲会病院・吹田徳洲苑 淡路島地引網体験

医療法人 吹田徳洲会病院
Tel 06-6878-1110 / Fax 06-6878-1114

介護老人 吹田徳洲苑
保健施設
Tel 06-6878-9100 / Fax 06-6878-9101

ロボット手術 ダヴィンチ



吹田徳洲会病院にて、 いよいよ開始!

泌尿器科部長 松宮 清美
泌尿器科医長 真殿 佳吾



◎内視鏡手術支援ロボット ダヴィンチ【da Vinci Si】とは

「内視鏡手術支援ロボット ダヴィンチ」はロボット部と操作部、助手用のモニターで構成。ロボット部には先端に鉗子やメスなどを取り付ける3本のアームと内視鏡が装着され、術者は箱型の操作部に映し出される内視鏡画像を見ながら遠隔操作する仕組みになっている装置です。

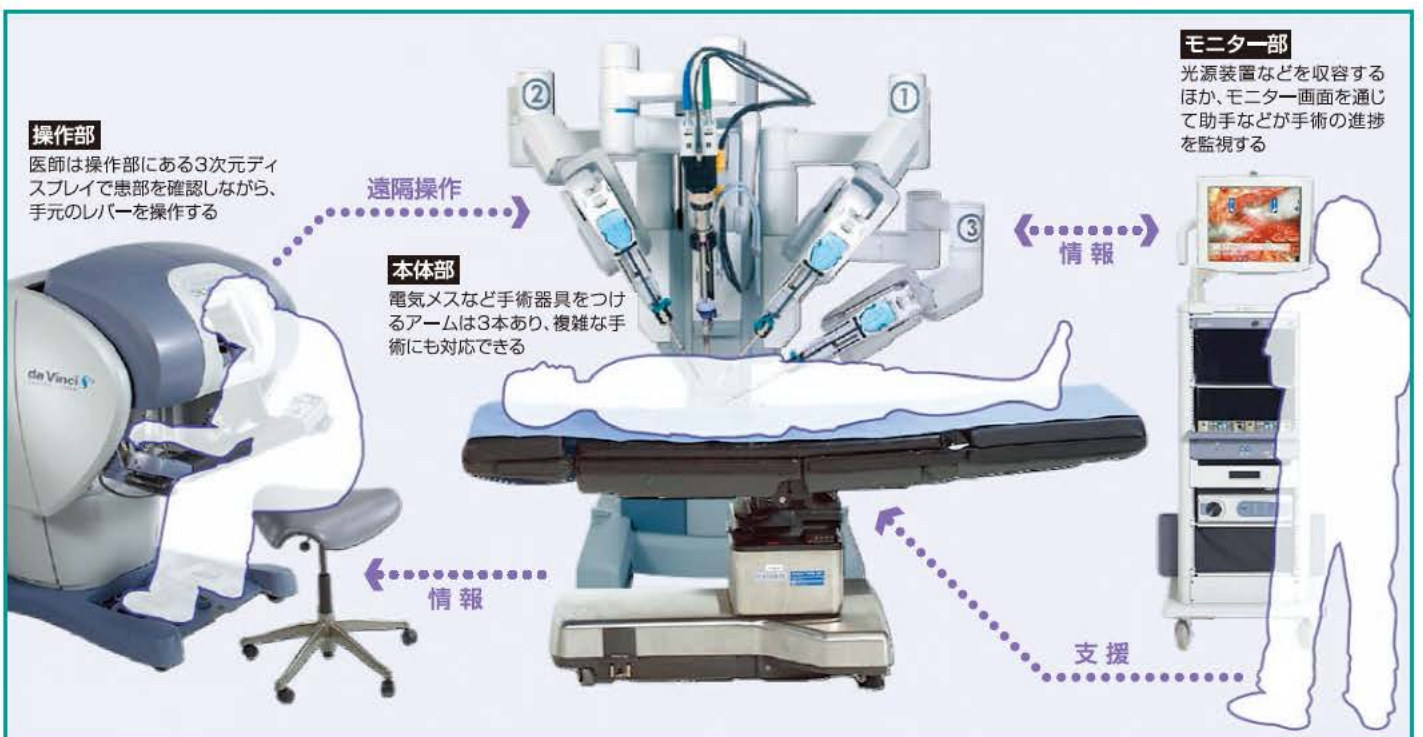

ダヴィンチは前立腺悪性腫瘍の手術に威力を発揮します。

◎内視鏡手術支援ロボット ダヴィンチによる前立腺摘出術

前立腺がんの手術は、前立腺が狭い骨盤の奥にあり、近くに血管や尿道括約筋、勃起神経があるため、出血しやすく、術後に尿失禁や性機能障害などが起こる可能性があります。ダ・ヴィンチには、狭い空間でも良好な視野を得て、精緻な操作を可能にする機能があります。

①高解像3D画像 ②人間の手首並みの自由度を持った鉗子 ③手の震えを制御する手振れ除去機能 などを活用することで、より安全・確実な手術が期待されています。

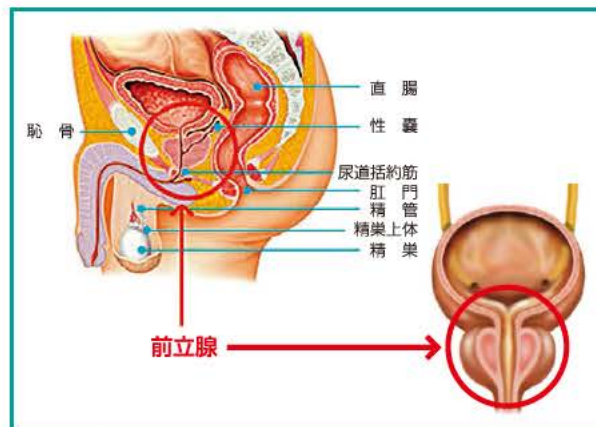

◎内視鏡手術支援ロボット ダヴィンチの利点

肉眼の10倍の視野で手術を行い、人間の手以上の複雑で繊細な手術が可能な手術方法です。そのため、これまでの開腹手術や腹腔鏡手術の技術をそのまま生かすことができ、またそれ以上の手術操作が可能です。ロボットによる手術の利点として、①より早い術後の回復 ②より少ない出血量 ③優れた根治性、尿禁制を含む機能の温存 などが期待されています。

※ご不明な点等ございましたら、泌尿器科・松宮(まつみや)または真殿(まどの)までご相談下さい。

6月27日土曜日、院内フロアにてダヴィンチ内覧会を開催!
100名以上の方に、ダヴィンチを操作して頂きました!

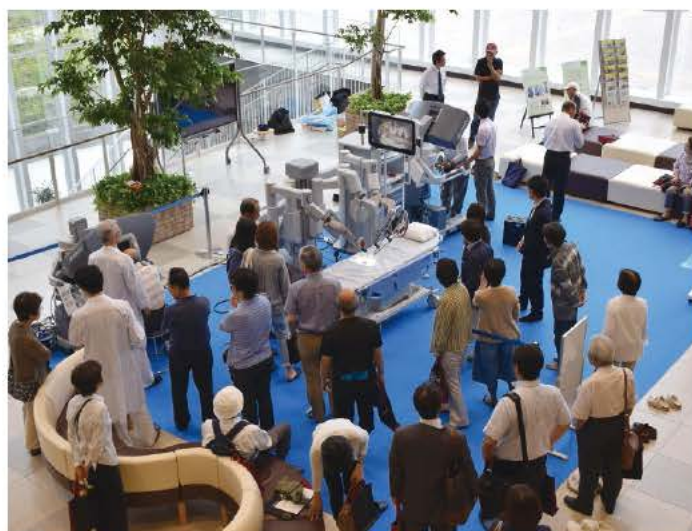

シミュレーションロボットで操作をマスターしてから、松宮医師の指導を得ながら実際のロボットを操作。



ダヴィンチ手術を執刀する：松宮 医師(左)、真殿 医師(右)
手術室担当：小岩井 看護師(中央)

吹田徳洲会病院 医療講演会のご案内 7月の予定 参加費無料

7月1日(水) 講演時間14:00~15:30 なぜ肺ガンになるのか(肺ガンのすべて) 講師/多田 弘人 医師(がんセンター長) 吹田徳洲会病院 地下講堂	7月17日(金) 講演時間14:00~15:30 甘く見ないで、こどもの夏の感染症について 講師/澤山 薫 医師(小児科医長) 吹田徳洲会病院 地下講堂
7月3日(金) 講演時間14:00~15:30 レントゲンで見る病気の話 ~PETCT装置のご紹介~ 講師/放射線技師 鎌船 敦 吹田徳洲会病院 地下講堂	いざという時に役立つ薬の情報 講師/薬剤師 長島 裕樹 亥の子谷コミュニティセンター(会議室)
7月6日(月) 講演時間14:00~15:30 老健施設とは? ヘルパー? ケアマネ? の役割について 講師/施設ケアマネジャー 小松 大作 亥の子谷コミュニティセンター(会議室)	7月23日(木) 講演時間14:00~15:30 高血圧予防と食生活について 講師/管理栄養士 千葉 真史 千里丘市民センター(会議室1)
7月7日(火) 講演時間14:00~15:30 認知症予防にもつながるリハビリとは? 講師/作業療法士 並河 俊弘 千里丘市民センター(会議室1)	7月24日(金) 講演時間14:00~15:30 あなたが認知症になったら!! ~年をとるのが怖い??~ 講師/川上 英孝 医師(神経内科部長) 吹田徳洲会病院 地下講堂
7月8日(水) 講演時間14:00~15:30 大腸ガンについて(一度検査を受けてみましょう) 講師/中野 利宏 医師(消化器内科医長) 山田ふれあい文化センター(会議室1・2)	認知症について 講師/作業療法士 加藤 千春 摂津市立コミュニティプラザ(4)
7月9日(木) 講演時間14:00~15:30 病院長を囲んでなんでも相談 講師/金香 充範 病院長 吹田徳洲会病院 地下講堂	7月27日(月) 講演時間14:00~15:30 自分自身の健康を見つめなおす ~大阪府市医療戦略提言から見えてくるもの~ 講師/佐々木 浩一 医師(検診センター長) 吹田徳洲会病院 地下講堂
7月10日(金) 講演時間14:00~15:30 知っておきたい病気と口のはなし 講師/石橋 美樹 医師(歯科口腔外科部長) 吹田徳洲会病院 地下講堂	7月28日(火) 講演時間14:00~15:30 脳卒中について(このような症状があれば要注意) 講師/田村 雅一 医師(脳神経外科部長) 吹田徳洲会病院 地下講堂
7月15日(水) 講演時間14:00~15:30 認知症は誰でも発症するの? 予防方法はあるの? 医師・作業療法士のコラボで講演! 講師/酒井 敬 施設長・作業療法士 並河 俊弘 吹田徳洲会病院 地下講堂	"いざ"という時のために(当院~地域医療機関ご紹介) 講師/医療連携室 川端 一男 摂津市立コミュニティプラザ(4)
7月16日(木) 講演時間14:00~15:30 意外と知らない医療費について 講師/医事課 古仲 敦 千里丘市民センター(会議室1)	7月29日(水) 講演時間14:00~15:30 入院には様々な不安が...もし今までの生活に戻れなくなったらどうしますか? ~役立つ制度や地域生活を続ける方法を一緒に考えましょう~ 講師/医療ソーシャルワーカー 増井 修 山田ふれあい文化センター(会議室1・2)
7月16日(木) 講演時間14:00~15:30 パスセンターなんでも相談会 ~パパやママになる方へ~ 妊娠・出産を目指す各種相談やパスセンター見学など 講師/北田 文則 副病院長 吹田徳洲会病院 地下講堂	7月30日(木) 講演時間14:00~15:30 長寿のススメ ~シリーズでお送りします~ 講師/大川原 悠充 医師(総合内科医) 吹田徳洲会病院 地下講堂
7月16日(木) 講演時間14:00~15:30 腎の働きと透析治療の現状について 講師/臨床工学技士 井上 忠幸 摂津市立コミュニティプラザ(4)	7月31日(金) 講演時間14:00~15:30 ここまできた、ステントグラフトによる低侵襲大動脈治療最前線 講師/四條 崇之 医師(心臓血管外科医長) 吹田徳洲会病院 地下講堂
	知っておきたい前立腺ガンのお話(予防と治療) 講師/真殿 佳吾 医師 亥の子谷コミュニティセンター(会議室)

たくさんのご参加お待ちしております。

医療講演会予定は6月29日現在のものです。都合により、講師や内容が変更される場合があります。

◎医療講演のご依頼などがありましたら、本病院までご相談下さい。



シャトルバス運行ダイヤ (平成27年3月2日改正)

※日曜日・祝日は運行なし

※交通事情により、表記の時刻より遅れる場合があります。



時間帯	吹田徳洲会病院発	万博記念公園駅発	阪急山田駅東口発	山田市民体育館前発	伊射奈岐神社発	千里丘駅発【千里丘駅→病院】	時間帯	吹田徳洲会病院発【病院→千里丘駅】
7:00		*05	*55			05	7:00	15 35 55
8:00	20	35	45	50	55	05	8:00	15 35 55
9:00	20	35	45	50	55	05	9:00	15 35 55
10:00	20	35	45	50	55	05	10:00	15 35 55
11:00	20	35	45	50	55	05	11:00	15 35 55
12:00	20	35	45	50	55	05	12:00	15 35 55
13:00	20	35	45	50	55	05	13:00	15 35 55
14:00	20	35	45	50	55	05	14:00	15 35 55
15:00	20	35	45	50	55	05	15:00	15 35 55
16:00	20	35	45	50	55	05	16:00	15
17:00	20	35	45	50	55	05	17:00	10 30 50
18:00	20	35	45	50	55	00	18:00	10 30 50

*印の便は巡回はせず、駅→病院間の直行便です。

親睦会日帰り旅行



総合案内 黄 智恵

このたび、吹田徳洲会病院・吹田徳洲苑では、職員の親睦を深める目的で、5/24と6/14に日帰りバス旅行が企画されました。行先は淡路島、地引網とバーベキューがメインイベント。この記事では、黄(総合案内)が参加した6/14のご様子をお伝えします。

6/14(日)朝9時半、参加者84名、空模様はあいにくの曇りですが、バス2台で元気よく淡路島へ出発。途中明石大橋をわたって、淡路サービスエリアで休憩。ところで、サービスエリアって、どうしてこうワクワクするのでしょうか。お土産など色々気になって仕方ありませんが、帰りのお楽しみにとっておき、地引網が行われる淡路島南の海岸に向かいます。途中、案内役の民宿:いずみ丸の方と合流して、いざ海岸へ。

そして海(写真1)!気分はぐんと上昇し、お魚への期待も高まります。さて、地引網は2本のつなをたぐり寄せ、網を絞って魚を取ります。と、いうことで、左右からこんな風につなを引いていくと(写真2)、こう(写真3)!ぴちぴちしてます!普段あまり生きたお魚をみることのない子供たちは大よろこび。大人も、自分が引いた網の中にお魚だけでなくタコも入っていて、ついきゃっきゃしてしまいます。そして、獲ったお魚をどうするかというと…

(写真4/写真5)、バーベキューです!お刺身です!さっきまで海の中にいたお魚は、口に入れると身がしっとりきめ細かく、ふわりと磯の香りがします。お刺身はスーパーの値引きシール付きのものを購入することが



(写真4)



(写真5)



(写真1)



(写真2)



(写真3)

もっばらの私には衝撃の歯ごたえ。新鮮なお魚は、こんなにコリコリしているとは!普段、お魚は敬遠しがちな子供たちも、ぱくぱく口に運んで大満足。自分で網を引いて獲ったお魚は、やはり格別なようです。

昼食後は、牧場体験組と玉ねぎ掘り体験組に分かれての行動です。バスで移動後、玉ねぎ組は畑へ。ちなみに淡路島ではこんな小屋がちょこちょこあって玉ねぎが干されているのをよく見かけます(写真6)。近くでみると、大量の玉ねぎは結構な迫力。農家の方に伺うと、干している玉ねぎが盗られることもあるそう。さて、玉ねぎは一家



(写真6)

族でこれだけを引っこ抜きます(写真7)。砂がさらさらして玉ねぎも頭を出しているので、ネギの部分をつんで引くと、ポコポコ簡単に抜けます。ここでの獲物はお土産です。獲れたての玉ねぎは少し甘い香りがします。なお、私とは別の牧場組では、子牛にミルクをあげたり、ポニーに乗ったり、ソフトクリームも食べれたりしたそうです。うらやましい(写真8)!!



(写真7)



(写真8)

そして順調にスケジュールを終え、病院へ帰るバスの中。まだまだ元気で今日の出来事のおしゃべりに夢中な子供たちとは対照的に、ほとんどの大人はすやすや、と思いきや、休憩のためサービスエリアでバスが停車するやいなや、きっちり目を覚ましてお土産を買うわソフトクリームを買うわ、大いに旅を満喫したのでした。

今回の旅については、ここまで。また機会があれば、職員のはしゃぎっぷりを“はぐくむ”でご紹介いたします。なお、私、病院から千里丘駅へ帰る途中、玉ねぎが袋から溢れて落ちてちるといふハプニングに見舞われました。坂道を転がり下る玉ねぎの速いこと速いこと。モンマルトルの丘でマドモワゼルがオレンジを落とせばロマンスが始まるのですが、千里丘で私が玉ねぎを落として始まったのは筋肉痛だけでした。せつない…。

吹田徳洲苑だより



「たこ焼き」イベント



老健事務室 遠藤 翼

吹田徳洲苑、6月のイベントは「たこ焼き!」関西人なら誰でも食べた事がある粉ものの王道です。吹田徳洲苑では、6月11日に9階で、6月12日に10階で2日間に亘って行なわれ、出来立てのたこ焼きをお届けしました。

当日まで入所者様には内緒にしていたこともあり、お食事をするフロアーには祭りでよく見かける提灯や旗、たこ焼きの香ばしい香りがフロアー全体に広がり、普段と違う雰囲気の皆様興味津々でフロアーに集まってこられました。

たこ焼きが出来上がるまでの間、職員によるたこ焼きの歴史説明や歌を歌いながらの手遊び、体操をしながら待つて頂きました。そして、待ちに待ったたこ焼きの出来上がり!定番のソースと明石焼き風だし汁の2種類から選んでもらいました。皆様、待っている時間が長かったせいか、あっという間に召し上がり、普段の食事量が少ない方も同様にたくさん召し上がられました。

企画当初は「楽しんで頂けるだろうか、おいしく食べて頂けるだろうか」という不安がありました。皆様の喜び顔を見ると企画して良かったと思えました。これからも各種イベントを通じて皆様に「徳洲苑に来て良かった」と思ってもらえるような施設を目指していきたくと思います。



フロアにたこ焼きの香り



上手に作れました



かつお節、青のり、マヨネーズでいただきます!

編集後記



介護支援専門員・支援相談員

小松 大作

皆様、ご家庭にたこ焼き器はお持ちですか?一説によれば大阪府民のたこ焼き器所持率は85%だそうです(東京でも50%あったのにはビックリしました)。さて、上記の吹田徳洲苑だよりでありました「たこ焼きの歴史」について調べてみると3つの時代に分けられるようです。

1. ちよぼ焼き時代…大正時代、今のたこやき鉄板のように窪みがついた鉄板で小麦粉をといたものを「ちよぼちよぼ」と焼いた所からこの名がついたようです。中身はこんにゃく等でした。

2. ラジヲ焼き時代…ちよぼ焼きより幾分大きく焼いたものがラジヲ焼き。当時、流行最先端の機械「ラジヲ」から命名したと言う説があります。中身は肉(スジ肉を入れていた店も)でした。

3. たこ焼き時代…昭和10年代に大阪でラジヲ焼きを焼いていた屋台に明石から来た客が「明石ではたこを入れている」と言った一言がたこやきの始まりだと言われています。この頃は生地に醤油で味をつけていて、ソース等はかかっていなかったそうです。

僕の子どもはパパのお腹には何が入ってんの?と、たこ焼きみたいなお腹を叩いてきます。

はぐくむ vol. 8 2015. 7

【編集委員】

委員長：金香 充範
編集委員：丸岡 真太郎
寺島 達朗
黄 智恵
鎌船 敦
小松 大作



医療法人 沖繩徳洲会

吹田徳洲会病院

Tel 06-6878-1110 / Fax 06-6878-1114

介護老人 保健施設

吹田徳洲苑

Tel 06-6878-9100 / Fax 06-6878-9101

〒565-0814

大阪府吹田市千里丘西21番1号
<http://www.suita.tokushukai.or.jp>

吹田徳洲会病院 7月 外来医師予定表

初診の方も受診をご予約いただけるようになりました。予約センター 06-6878-1184(月~土9:00~17:00)

		診療科	月	火	水	木	金	土	備考
午前	内科系	総合診療科(初診) (▲診察開始 9:00~)	川上	中神	大川原	大川原	大川原	川上/大川原*	1 土曜の診察: 第1,3,5週は川上、第2,4週は大川原
		総合診療科(初診)② (▲診察開始 9:00~)	大川原	/	/	三村	/	/	
		一般内科① (▲診察開始 9:00~)	伊藤	大川原	高野 ⁴ (奥慶生外来)	伊藤	高野 ⁴ (奥慶生外来)	村田	休診: 7/30(木)
		一般内科②	大川原	/	/	/	/	/	
		糖尿病外来 (診察開始 9:00~)	吉崎(祐)	/	/	/	/	/	
		消化器内科	担当医	吉永	中野/吉永*	吉永	中野	交代制 ¹	*第1,2,4週は中野、第3週は吉永 ¹ 土曜交代制 4:11:18:25
		循環器内科① (▲診察開始 9:00~)	宮内	天野 ⁴	天野 ⁴	天野 ⁴	宮内	/	
		循環器内科② (診察開始 9:00~)	/	塚本	/	/	/	/	
		睡眠時無呼吸外来	/	/	/	宮内	/	/	
		小児科① (診察開始 9:00~)	澤山	澤山	澤山	澤山	澤山	谷内 ¹	¹ 土曜の診察: 第2,4週
		小児科② (診察開始 9:00~)	谷内	谷内/松本 ⁵	谷内	谷内	松本	/	*第1,3,5火曜は谷内、第2,4火曜は松本 休診: 7/1(水), 7/9(木)
		神経内科 (▲診察開始 9:00~)	/	/	川上 ⁴	/	川上	/	
		放射線治療科	丸岡	小川	丸岡	丸岡	丸岡	丸岡 ¹	¹ 第2,第4土曜 初診・診察のみ
		腫瘍内科(化学療法)	下野	/	/	/	下野	/	休診: 7/17(金)
	腫瘍内科(がん・カテーテル治療)	/	/	関	関	/	/	休診: 7/9(木), 23(木)	
	膠原病・リウマチ外来 (診察開始 9:00~)	片山/吉崎(和)	/	/	/	/	/	第1,3,5週は片山、第2,4週は吉崎	
	外科系	心臓血管外科① (▲診察開始 9:00~)	四條 ⁴	阪本 ⁴	金香 ⁴	酒井	大畑	/	
		心臓血管外科②	島村 (阪大外来)	/	/	/	/	/	阪大外来の受付時間: 9:30-12:30
		呼吸器外科	多田	/	多田	/	/	/	休診: 7/15(水)
		禁煙外来	/	/	多田	/	/	/	
		脳神経外科	田村	田村	/	/	田村	/	
		泌尿器科 (▲診察開始 9:00~)	松宮 ⁴	真殿	松宮 ⁴	/	真殿	交代制 ¹⁴	*土曜交代制 4:11:18:25 休診: 7/28(火)
		消化器外科	/	吉川(清)	/	吉川(清)	/	交代制 ¹	¹ 土曜交代制 4:11:18:25
		整形外科 (診察開始 9:00~)	/	橋	/	/	金	緒方/宮村 ¹	¹ 土曜の診察: 第1,3,5週は緒方、第2,4週は宮村
産婦人科①		北田	梅本	北田	梅本	大倉	交代制 ¹	*土曜交代制 4:11:18:25	
産婦人科②		大倉	/	/	宮崎	/	/		
乳腺外来	藤本	/	/	藤本	藤本	/	休診: 7/2(木), 3(金)		
歯科口腔外科	石橋	石橋	石橋	石橋	石橋	石橋 ¹	¹ 土曜は手術のみ、第1,3土曜		
皮膚科 (診察開始 9:00~)	山田	金田	/	/	角村	/	7/21(火)は林		
麻酔科術前外来(完全予約制) (診察開始 9:00~)	宮尾	/	/	/	西田	/	受付時間 (月)8:30-11:30 (金)8:30-10:00		
健診科①(完全予約制)	佐々木	佐々木	佐々木	佐々木	佐々木	/			
健診科(完全予約制)	伊藤	伊藤	/	伊藤	伊藤	/	市民健診・人間ドック・企業健診		
午後	内科系	一般内科	大川原	/	大川原	/	大川原	/	受付時間 13:00~16:30
		糖尿病外来	/	/	大川原	/	/	/	受付時間 13:00~16:30
		小児科	澤山	/	澤山	/	澤山	/	受付時間 13:00-14:30 (月)1ヶ月健診 (月・金)乳児検診 (水・金)予約接種 14:30-15:30 一般小児科
		心臓血管外科 (診察開始 13:00~)	鳥飼 (阪大外来)	/	/	西川(剛)/宮川 (阪大外来)	/	/	受付時間 13:00~15:00
	外科系	腫瘍内科(がん・カテーテル外来)	/	/	関	関	/	/	受付時間 13:00~15:00
		禁煙外来	大川原	/	/	/	/	/	受付時間 13:00~15:00
		産婦人科①	梅本(4D)	梅本(4D)	北田	北田 (腫瘍外来)	大倉(4D)	/	受付時間 13:00~15:00
		産婦人科②	大倉	/	/	宮崎(4D)	/	/	受付時間 13:00~15:00
乳腺外来	藤本	/	/	/	藤本	/	受付時間 13:00~15:00 休診: 7/3(金)		
歯科口腔外科	石橋	/	石橋	/	/	/	受付時間 13:00~15:00 休診: 7/22(水)		
夕診	一般診療科(各科交代制)		交代制	交代制	交代制	交代制	交代制	/	

※こちらの情報は2015年6月24日現在のものです。ご受診の際は当院までお問い合わせ下さい。(代表電話: 06-6878-1110)

～あなたの健康を支える～ 吹田徳洲会だより

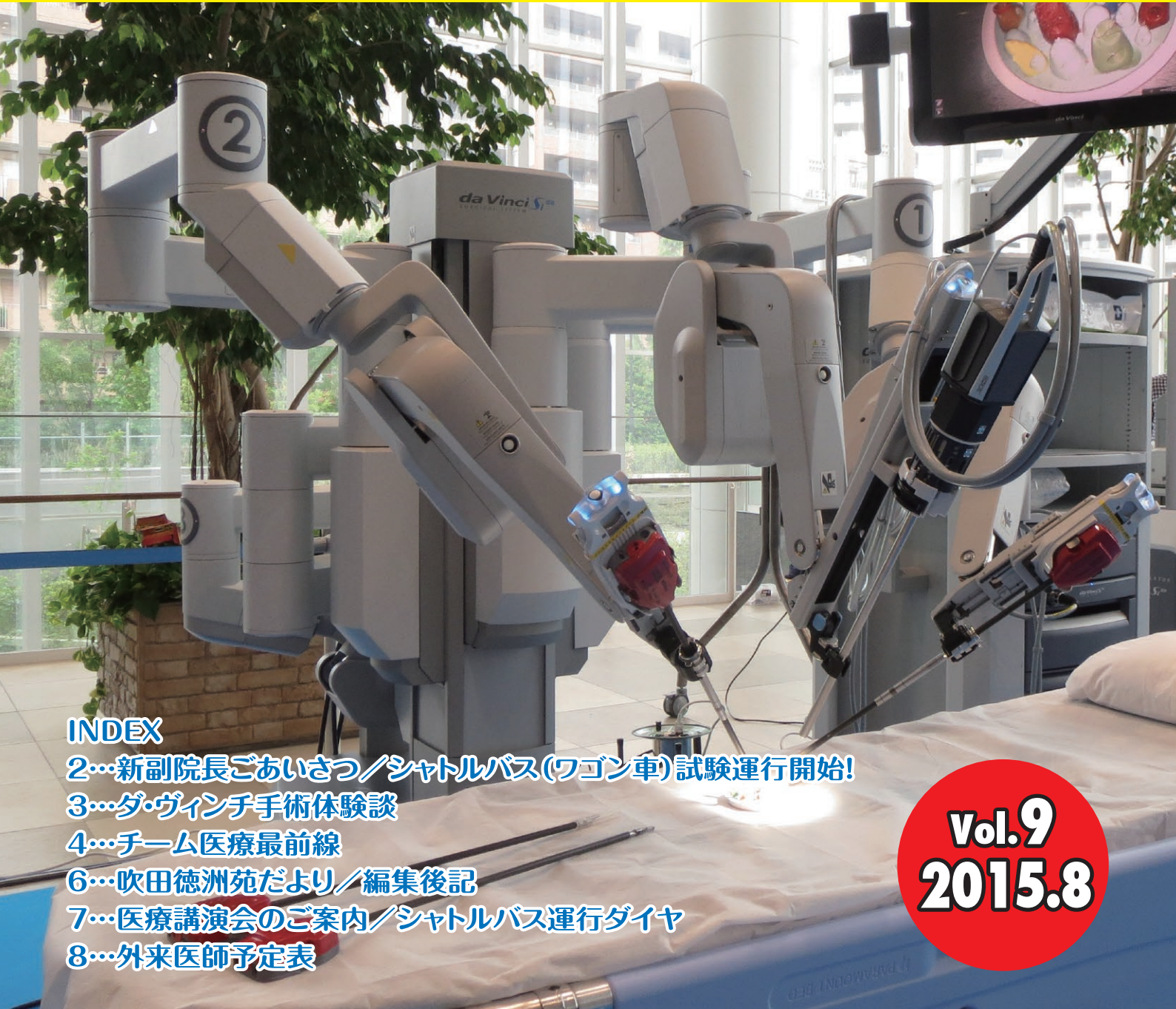

INDEX

- 2...新副院長ごあいさつ／シャトルバス(ワゴン車)試験運行開始!
- 3...ダ・ヴィンチ手術体験談
- 4...チーム医療最前線
- 6...吹田徳洲苑だより／編集後記
- 7...医療講演会のご案内／シャトルバス運行ダイヤ
- 8...外来医師予定表

Vol.9
2015.8

吹田徳洲会病院・吹田徳洲苑 ダ・ヴィンチ内覧会

医療法人 吹田徳洲会病院
沖縄徳洲会
Tel 06-6878-1110 / Fax 06-6878-1114

介護老人 吹田徳洲苑
保健施設
Tel 06-6878-9100 / Fax 06-6878-9101

新副院长ごあいさつ



副院长
松宮 清美

副院长に就任して

夏真っ盛り、真夏日が続きますが、早いもので夜には虫の音も聞こえ始めました。そして、我らの吹田徳洲会病院も開院1年の節目も1か月を過ぎ、職員の皆さんは今後に向けて心意気を新たにしているものと思います。

さて、その開院2年目の初日、7月1日付で副院长を拝命しました。本院はやっと2年生、これから開くべき病棟も残っており、いろいろな部署にまだまだ多くの課題を抱え、発展途上であります。また、お国の政策の改定から、国立循環器病研究センター等の移転まで病院を取り巻く環境も大きく変動しようとしています。こういった中でも、当院は発展してゆかねばなりません。発展は、あるいは成長と言いつてもいいかと思いますが、これはじっとして、同じこと繰り返して達成できるものではありません。同じことを続けていては、発展も成長もありえません。先人の言葉を引けば、オバマさんではありませんが、“change!”が必要不可欠です。海の向こうでは色あせてきているようですが、当院では色あせることは許されません。私も含めて職員には、「病院にこうして欲しい」ではなく、「病院をこうしよう、こうしたい」と言うことが重要だと考えています。

病院のなかでも、よいところは当たり前になってくると目立ちにくいものです。具合の悪いところは、困ったり、腹が立ったりして目立ちやすいものです。よいところに少しでも多くの光を当て、具合の悪いところは早く直してゆきましょう。大きなことでは病院運営への参画から、小さなことでは日常診療の隅々まで、このことをひとつひとつ着実に推進してゆきたいと思っています。

私は、この病院が成長し発展して行けると信じています。この病院を少しでもよい病院にしたいと願っている職員の皆さんと一緒に、“change”することに努めてゆきたいと思っています。引き続きよろしくお願いたします。

シャトルバス(ワゴン車)試験運行開始!

午前9時台より午後13時台まで2系統「山田西・亥の子谷方面」と「阪急摂津市駅方面」が便利になります!

【試験運行ダイヤ表】

(山田西・亥の子谷方面)

時間帯	④ 吹田徳洲会病院発	② 山田樫切山バス停付近	③ 下山田バス停付近	④ 山田西バス停付近	⑤ 亥の子谷バス停付近	⑥ 近畿大阪銀行千里丘支店付近	⑦ サークルK吹田長野西店西側	⑧ 吹田徳洲会病院着
9:00	40	45	48	50	53	57	59	5
10:00	40	45	48	50	53	57	59	5
11:00	40	45	48	50	53	57	59	5
12:00	40	45	48	50	53	57	59	5
13:00	40	45	48	50	53	57	59	5

(阪急摂津市駅方面)

時間帯	吹田徳洲会病院発	阪急摂津市駅東口バス乗り場付近	吹田徳洲会病院着
9:00	10	25	38
10:00	10	25	38
11:00	10	25	38
12:00	10	25	38
13:00	10	25	38



*乗車定員は7名です。

*日曜日・祝日は運行なし。

*ワゴン車が見えたら手を挙げて運転手に知らせてください。

*交通事情により時刻表とは多少の誤差がありますので、お早めにお待ちください。

*諸事情により停留所を変更する場合があります。ご理解のほど、よろしくお願いいたします。

ダ・ヴィンチ手術体験談

三宅 清美 さん

毎年恒例の市の健康診断を1月頃に受けました。それと同時に、今まで受けたことのなかった前立腺がん検診も受けました。たまたま受けた検診でしたが、不幸中の幸いか、そこで前立腺がんが見つかりました。不安もたくさんありましたが、年代も名前も同じという松宮先生にご縁を感じ、全てを先生に託すことにしました。

当初は開腹手術を4月末に行う予定でしたが、松宮先生からのご提案で体の負担も少なく安全な6月に入る最新のロボット”ダ・ヴィンチ”で手術して頂くことになりました。術後ですが、先生からお聞きしてはいましたが、翌日から歩けたこ

とに自分でも驚いています。痛みもほとんどなく痛み止めも要らないぐらい。心配していた尿漏れもないので手術をした、ということをおぼろげに覚えています。松宮先生、真殿先生の手腕と、ダ・ヴィンチ手術をおすすめくださった事に感謝の気持ちでいっぱいです。

入院中、ダ・ヴィンチの内覧会にも参加させて頂きました。そこで、ダ・ヴィンチの操作という貴重な経験をさせて頂きました。3Dで見え、しかも距離感覚もつかめ、指の細かな動きも忠実に反応してくれる、すごいロボットだと感心しました。(2015年7月1日)



ダ・ヴィンチを操る松宮先生



真剣なまなざしの真殿先生



ダ・ヴィンチ内覧会での三宅さんと松宮先生、三宅さんはこの時、手術4日後!



笑顔で撮影(ハ3ハ)。名前は同じ”清美”です

新ランチメニュー スタート!

従来の減塩・低カロリーメニューに加え、血糖値・高血圧・夏バテ・ダイエットなどをテーマとした新メニューを随時更新して行きます!



15種類の新鮮な野菜を使ったランチプレート

血圧を気にされている方に減塩の和風ランチプレート

各1,000円(税別)

medi と人気健康番組コラボ企画が始まります!

たけしの健康エンターテインメント!



[ABC・テレビ朝日系列にて 毎週火曜・夜8時~放送]

医学と栄養学の視点でつくる「食」で、日本をもっと健康に!

「たけしの健康エンターテインメント!みんなの家庭の医学」と+mediのコラボ企画が始まります!7月下旬より塩分や、栄養バランスを考えたコラボメニューを当店でもお楽しみいただけます。

〒565-0814 吹田市千里丘西21-1 1階

プラスメディ 吹田徳洲会病院店

★JR千里丘駅・モノレール万博公園駅発着の病院送迎バスが便利です。お問合せ・ご予約は…

☎ 06-6878-6700 担当:店長 サイキ 迄お願い致します。

年中無休 営業時間:AM9:00~PM5:00



medi

チーム医療最前線



放射線治療 定位照射開始しました

TrueBeam STx 高精度放射線治療装置



当院放射線治療科には、Varian社製最新リニアック装置

True Beam STx with Novalis Radiosurgery が導入されています。

7月より同装置を使つての頭蓋内頭部定位照射が可能となりました。

定位照射とはいわゆるピンポイント照射と呼ばれるものです。小さな病巣に対し、さまざまな方向から放射線を照射することにより、病巣には強い線量を照射しつつ周囲への臓器へあたってしまう放射線の量を極力減少させることができます。様々な方向から放射線を照射して周囲にあたる放射線量を減らすこと自体は通常の照射でも行っていますが、定位照射の場合は、通常の照射より、さらに多数の方向から照射を行います。そのため、照射にはいろいろな条件が必要となります。まず、位置精度の正確さです。歴史的にはピンポイント照射は、当初ガンマナイフという装置を使つて行っていました。頭蓋骨をピンでフレームに固定し、正確さを保っています。サイバーナイフはガンマナイフより新しい定位照射専用装置です。治療中、何回もレントゲン画像を撮影し、自動で位置調整をすることによって、ピンによる固定無しに治療が可能となりました。しかし、サイバーナイフは定位照射以外の治療に使うことはできません。

リニアックはもともと通常の放射線治療に対し使用されてきましたが、技術の進歩とともに、定位照射にも使用されるようになってきました。当院導入のTrueBeam STx with Novalis Radiosurgeryは定位照射等の高精度照射を行うための様々な機能を備えています。

ExacTrac X-Ray System

治療装置のそばに埋め込まれた2個のレントゲン装置で2方向からの画像を撮影し、患者様の位置を確認し、上下左右前後の3軸の距離のずれだけでなく、寝ている角度のずれなども瞬時に計算、1mm未満の精度で位置合わせが可能です。また、ピンを使用せず、シェルという顔を固定するプラスチック製のマスクを使用して患者様を固定します。固定に痛みはありませんが、ピンによる固定ほど強固ではありません。多方向からビームを照射する定位照射にとって、治療の最初から最後まで位置の正確さを保つことは必須となりますが、このExacTracは、治療中何回も撮影を行い、その都度わずかな位置ずれも検出、修正しつつ照射をすることができます。



■マルチリーフコリメーター

治療ビームを照射するときに、標的の形により適合したビームを使用できれば、周囲の正常組織に当たる放射線量を軽減可能です。TrueBeamSTxは定位照射の時に重要となる照射中央部に2.5mmリーフを使用し、より腫瘍の形に沿った形状のビームを照射することが可能です。機械を回転させながら放射線を当てることにより、病巣にビームを集中させることができますが、機械の回転とともに、ビームの出力部から見た病巣の形状は刻一刻と変化しますが、マルチリーフコリメーターにより回転中も常に患部の形状に合わせたビームの照射が可能です。

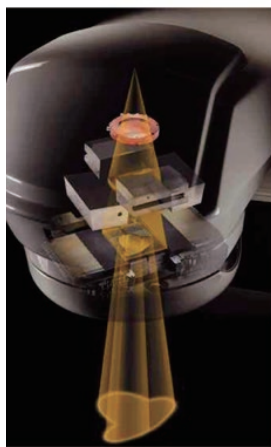

頭部定位照射の対象疾患としては、転移性脳腫瘍などの悪性腫瘍や、聴神経腫瘍などの良性腫瘍があります。原疾患の状態、他の治療法なども合わせて検討となるため、原疾患を扱う科からの紹介受診後、脳神経外科とも連携し、治療方針を決定してきます。照射は腫瘍の大きさにもよりますが、通常1回～5回程度で行います。頭蓋内以外にも肺や肝臓などに対する定位照射も今後できるよう、調整を進めていく予定です。

吹田徳洲苑だより



介護保険制度が変わりました

吹田徳洲苑 支援相談員 小松 大作

皆様、平成27年度から介護保険制度が改定された事をご存知でしょうか？ 今回の改定では、利用者負担の増加や特別養護老人ホームへの入所条件の変更などご利用者様、ご家族様に直接関わる事項が多くみられる為、徳洲苑では7月12日(日)、第1回家族会「介護保険改定説明会」をおこないました。

当日は25名のご家族様が出席され、支援相談員により改定された内容を5点に絞ってお伝えしました。

1. 利用者負担割合が変わります。

一定以上の所得のある方は、介護サービスを利用した時の介護負担割合が1割から2割になります。(※「介護保険負担割合証」が市町村から交付されます。割合証に1割or2割負担が明記されています。)

2. 負担上限が変わります。

世帯内に現役世代並みの所得がある高齢者がいる場合、月々の負担上限が37,200円から44,400円になります。

3. 食費・部屋代の負担軽減の基準が変わります。

食費・部屋代(室料+光熱費)の負担軽減を受けられる方が、非課税世帯の中の預貯金などの少ない方に限定されます。(預貯金1000万円以下)

4. 部屋代の負担が変わります。

特別養護老人ホームの相部屋(多床室)に入所する課税世帯の方などは、室料相当の額(820円)を負担していただく事になります。

5. 特別養護老人ホームに入所できるのは原則として要介護3以上の方となります。

これまで、重度の要介護状態で、ご自宅での生活が困難な方が優先的に入所できる為、要介護3以上の方のみとなります。(※要介護1・2の方も特例での入所は可能です)

今回は8月の改定に伴い家族会兼介護保険説明会をおこないましたが、今後も定期的に家族会を開催してご家族様との交流の機会を設けたいと考えております。なお、今回の内容を掘り下げた内容を医療講演会にてご説明しておりますのでぜひお越しください。



たくさんのご家族様が参加されました。



ご家族様からのご相談にもお答えしました。

編集後記

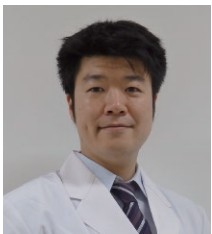

放射線治療科
丸岡 真太郎

2個の台風が過ぎ去り、梅雨のじめじめした天気も一転、夏の本格的な暑さがやってきました。季節の変わり目、何かと体調を崩しやすい時期です。体には皆様お気を付けてください。

気温の上昇だけでなく紫外線もきつい季節です。私自身は最近めっきり紫外線への耐性が弱まっているような気がします。学生時代は漕艇部でとくに日焼けも気にならなかったのですが、最近は少し屋外活動で油断すると皮膚が赤くなります。

屋内にいる時間が長くなったせいでしょうか。それとも年のせい…。

それはともかく、私が医長を務める放射線治療科より、頭部ピンポイント照射開始の案内をさせていただいております。他の科の先生方ともども、病院の内部を充実させていくよう、より一層頑張っていきます。



はぐくむ vol. 9 2015. 8

【編集委員】

委員長：金香 充範
編集委員：丸岡 真太郎
寺島 達朗
黄 智恵
鎌船 敦
小松 大作



医療法人 沖繩徳洲会

吹田徳洲会病院

Tel 06-6878-1110 / Fax 06-6878-1114

介護老人 保健施設

吹田徳洲苑

Tel 06-6878-9100 / Fax 06-6878-9101

〒565-0814

大阪府吹田市千里丘西2番1号
http://www.suita.tokushukai.or.jp

吹田徳洲会病院 医療講演会のご案内

8月の予定

参加費無料

8月3日(月) 講演時間14:00~15:30
老健施設とは? ヘルパー? ケアマネ? の役割について 講師/老健相談員 丸田 佳人 吹田市千里丘市民センター会議室(1)
8月4日(火) 講演時間14:00~15:30
「狭心症」その息切れは大丈夫? 糖尿病のある方は要注意! 講師/天野 知徳 医師(循環器内科部長) 吹田徳洲会病院 地下講堂
介護保険について ~疑問にお答えします~ 講師/徳洲苑ケアマネージャー 小松 大作 亥の子谷コミュニティセンター(会議室)
8月5日(水) 講演時間14:00~15:30
認知症予防にもつながるリハビリとは? 講師/作業療法士 並河 俊弘 亥の子谷コミュニティセンター(会議室)
8月6日(木) 講演時間14:00~15:30
睡眠時無呼吸の症状をどのようにして調べるのか? その検査方法について 講師/臨床検査技師 琉 健二 摂津市立コミュニティプラザ(4)
8月10日(月) 講演時間14:00~15:30
「丘の上で食養生 第2回」~糖質制限も使いこなす~ 講師/高野 邦子 医師(総合内科) 吹田徳洲会病院 地下講堂
老健施設とは? ヘルパー? ケアマネ? の役割について 講師/徳洲苑ケアマネージャー 小松 大作 亥の子谷コミュニティセンター(会議室)
8月11日(火) 講演時間14:00~15:30
病院長を困らせてなんでも相談 講師/金香 充範 病院長 吹田徳洲会病院 地下講堂
入院には様々な不安が...、もし今までの生活に戻れなくなったらどうしますか? ~役立つ制度や地域生活を続ける方法を一緒に考えましょう~ 講師/医療ソーシャルワーカー 増井 修 吹田市千里丘市民センター会議室(1)
8月12日(水) 講演時間14:00~15:30
腰痛のお話 ~腰痛を理解し予防・克服しましょう~ 講師/理学療法士 和田 定士 吹田徳洲会病院 地下講堂
自分自身の健康を見つめなおす ~大阪府市医療戦略提言から見てくるもの~ 講師/佐々木 浩一 医師(検診センター長) 摂津市立コミュニティプラザ(4)
8月20日(木) 講演時間14:00~15:30
ガンとの上手な付き合い方 講師/関 明彦 医師(腫瘍内科血管センター長) 吹田徳洲会病院 地下講堂
腎の働きと透析治療の現状について 講師/臨床工学技士 井上 忠幸 山田ふれあい文化センター(会議室1・2)

8月21日(金) 講演時間14:00~15:30
「いざ」という時のために〈当院~地域医療機関ご紹介〉 講師/医療連携室 川端 一男 千里丘市民センター会議室(1)
8月24日(月) 講演時間14:00~15:30
レントゲンで見る病気の話 ~PET・CT装置のご紹介~ 講師/放射線技師 鎌船 敦 亥の子谷コミュニティセンター(会議室)
8月25日(火) 講演時間14:00~15:30
長寿のススメ ~シリーズでお送りします~ 講師/大川原 悠充 医師(総合内科医) 吹田徳洲会病院 地下講堂
意外と知らない医療費について 講師/医事課 古仲 敦 山田ふれあい文化センター(会議室1・2)
8月26日(水) 講演時間14:00~15:30
あなたが認知症になったら!! ~年をとるのが怖い??~ 講師/川上 英孝 医師(神経内科部長) 吹田徳洲会病院 地下講堂
いざという時に役立つ薬の情報 講師/薬剤師 長島 裕樹 吹田市千里丘市民センター会議室(1)
8月27日(木) 講演時間14:00~15:30
放射線治療でできること 講師/丸岡 真太郎 医師(放射線治療科医長) 吹田徳洲会病院 地下講堂
8月28日(金) 講演時間14:00~15:30
ここまで来た、ステントグラフトによる低侵襲大動脈治療最前線 講師/四條 崇之 医師(心臓血管外科医長) 吹田徳洲会病院 地下講堂
糖尿病予防と食生活について 講師/管理栄養士 千葉 真史 摂津市立コミュニティプラザ(4)
8月31日(月) 講演時間14:00~15:30
腎臓と透析のお話 講師/三村 仁昭 医師(人工透析内科医長) 山田ふれあい文化センター(会議室1・2)

たくさんのご参加お待ちしております。

医療講演会予定は7月27日現在のものです。都合により、講師や内容が変更される場合があります。最新の情報は、吹田徳洲会病院のホームページでご確認ください。

<https://www.suita.tokushukai.or.jp>



シャトルバス運行ダイヤ

※日曜日・祝日は運行なし

※交通事情により、表記の時刻より遅れる場合があります。



時間帯	吹田徳洲会病院発	万博記念公園駅発	阪急山田駅東口発	山田市民体育館前発	伊射奈岐神社発
7:00		*05	*55		
8:00	20	35	45	50	55
9:00	20	35	45	50	55
10:00	20	35	45	50	55
11:00	20	35	45	50	55
12:00	20	35	45	50	55
13:00	20	35	45	50	55
14:00	20	35	45	50	55
15:00	20	35	45	50	55
16:00	20	35	45	50	55
17:00	20	35	45	50	55
18:00	20	35	45	50	55

*印の便は巡回はせず、駅→病院間の直行便です。

時間帯	吹田徳洲会病院発【病院→千里丘駅】
7:00	15 35 55
8:00	15 35 55
9:00	15 35 55
10:00	15 35 55
11:00	15 35 55
12:00	15 35 55
13:00	15 35 55
14:00	15 35 55
15:00	15 35 55
16:00	15 35 55
17:00	10 30 50
18:00	10 30 50
19:00	10

吹田徳洲会病院 8月 外来医師予定表

初診の方も受診をご予約いただけるようになりました。予約センター 06-6878-1184(月-土9:00~17:00)

		診療科	月	火	水	木	金	土	備考
午前	内科系	総合診療科(初診) (▲診察開始 9:00~)	川上	中神	大川原	大川原	大川原	交代制 ¹	1 土曜交代制 第1,3週は三村、第2,4週は川上 第5週は担当医 1: 三村 8:川上 15:三村 22:川上 29:
		一般内科① (▲診察開始 9:00~)	伊藤	大川原	高野 ⁴ <small>(産養生外来)</small>	伊藤	高野 ⁴ <small>(産養生外来)</small>	村田	
		一般内科②				三村			
		糖尿病外来 (診察開始 9:00~)	吉崎(祐)						
		消化器内科	担当医	吉永	中野/吉永*	吉永	中野	交代制 ¹	5月曜交代制 6第1,2,4,5週は中野、第3週は吉永 1土曜交代制
		循環器内科① (▲診察開始 9:00~)	宮内	天野 ⁴	天野 ⁴	天野 ⁴	宮内		
		循環器内科② (診察開始 9:00~)		塚本					休診:8/4(火)
		睡眠時無呼吸外来					宮内		
		小児科①	澤山	澤山	澤山	澤山	澤山	谷内 ¹	1土曜の診察: 第2,4週
		小児科②	谷内	谷内/松本 ⁵	谷内	谷内	松本		5第1,3,5火曜は谷内、第2,4火曜は松本 休診:8/14(金)
		神経内科 (▲診察開始 9:00~)			川上 ⁴		川上		
		放射線治療科	丸岡	小川	丸岡	丸岡	丸岡	丸岡 ¹	1第2,第4土曜 初診・診察のみ
		腫瘍内科(化学療法)	下野				下野		
		腫瘍内科(がん・カテーテル治療)			関	関			
	膠原病・リウマチ外来 (診察開始 9:00~)	片山/吉崎(和)						第1,3,5週は片山、第2,4週は吉崎 休診: 8/10(月)	
	外科系	心血管外科① (▲診察開始 9:00~)	四條 ⁴	阪本 ⁴	金香 ⁴	酒井	大畑		休診: 8/4(火),8/6(木),8/12(水)
		心血管外科②	島村 <small>(阪大外来)</small>						阪大外来の受付時間: 9:30-12:30
		呼吸器外科	多田		多田				
		禁煙外来			多田				
		脳神経外科	田村	田村			田村		
		泌尿器科 (▲診察開始 9:00~)	松宮 ⁴	真殿	松宮 ⁴		真殿	交代制 ¹⁴	1 土曜交代制 1:8: 15: 22: 29: 代診:10(月)真殿 12(水)真殿 休診:4(火)
		消化器外科		吉川(清)		吉川(清)		交代制 ¹	1 土曜交代制 1:8: 15: 22: 29:
		整形外科 (診察開始 9:00~)	大窪	橋		大窪	金	緒方/宮村 ¹	1 土曜の診察: 第1,3,5週は緒方、第2,4週は宮村 代診:8/11(火)阿部、8/18(火)金、8/21(金)橋
		産婦人科①	北田	梅本	北田	梅本	大倉	交代制 ¹	※土曜交代制 1:8: 15: 22: 29: 休診:産婦人科② 8/13(木)、産婦人科① 8/18(火)
		産婦人科②	大倉			宮崎			休診: 8/21(金)
		乳腺外来	藤本			藤本	藤本		休診: 8/21(金)
		歯科口腔外科	石橋	石橋	石橋	石橋	石橋	石橋 ¹	1土曜は手術のみ。第1,3土曜
		皮膚科 (診察開始 9:00~)	山田	金田			角村		
麻酔科術前外来(完全予約制) (診察開始 9:00~)		宮尾				西田		受付時間 (月)8:30-11:30 (金)8:30-10:00 休診: 8/17(月)、21(金)	
健診科①(完全予約制)	佐々木	佐々木	佐々木	佐々木	佐々木				
健診科(完全予約制)	伊藤				伊藤		市民健診・人間ドック・企業健診		
午後	内科系	総合診療科(初診)	大川原	三村	大川原	川上	大川原		受付時間 13:00~16:30
		一般内科	伊藤 <small>(生活習慣病)</small>	川上 <small>(認知症)</small>		伊藤			受付時間 13:00~16:30
		糖尿病外来			大川原				受付時間 13:00~16:30
		小児科	澤山		澤山		澤山		受付時間 13:00-14:30 (月)1ヶ月健診 (月・金)乳児検診 14:30-15:30 一般小児科
	外科系	心血管外科 (診察開始 13:00~)	鳥飼 <small>(阪大外来)</small>			吉川(崇)/宮川 <small>(阪大外来)</small>			受付時間 13:00~15:00
		腫瘍内科(がん・カテーテル外来)			関	関			受付時間 13:00~15:00
		禁煙外来	大川原						受付時間 13:00~15:00
		産婦人科①	梅本(4D)	梅本(4D)	北田	北田 <small>(腫瘍外来)</small>	大倉(4D)		受付時間 13:00~15:00 11(火)予約のみ
		産婦人科②	大倉			宮崎(4D)			受付時間 13:00~15:00 休診:産婦人科② 8/13(木)、産婦人科① 8/17(月)、18(火)
		乳腺外来	藤本				藤本		受付時間 13:00~15:00 休診: 8/21(金)
歯科口腔外科	石橋		石橋				受付時間 13:00~15:00		
夕診	一般診療科(各科交代制)		交代制	交代制	交代制	交代制	交代制		

※こちらの情報は2015年7月23日現在のもので、ご受診の際は当院までお問い合わせ下さい。(代表電話: 06-6878-1110)

～あなたの健康を支える～ 吹田徳洲会だより



INDEX

2...チーム医療最前線

4...地域の連携医療機関ご紹介

5...医療講演会のご案内/シャトルバス運行ダイヤ

6...こんな診療科あります!!/シャトルバス(ワゴン車)試験運行開始!

7...吹田徳洲苑だより/編集後記

8...外来医師予定表

Vol.10
2015.9

吹田徳洲会病院・吹田徳洲苑 夏祭り

医療法人 吹田徳洲会病院

Tel 06-6878-1110 / Fax 06-6878-1114

介護老人 吹田徳洲苑
保健施設

Tel 06-6878-9100 / Fax 06-6878-9101

チーム医療最前線



吹田徳洲会病院 腫瘍内科の取り組み

開院以来、外来化学療法と入院化学療法の両方を化学療法センターで施行し、安全管理を行っています。開院以来実施件数は540件を超えました。疾患は多い順に、乳がん、子宮頸がん、卵巣がん、子宮体がん、食道がん、肺がん、大腸がん、原発不明がん、神経内分泌腫瘍、悪性リンパ腫、腎細胞がん、キャスルマン病、潰瘍性大腸炎、前立腺がん、尿管がん、関節リウマチ、舌がん、膵・胆道がんなどです。

▶▶▶ 化学療法センター

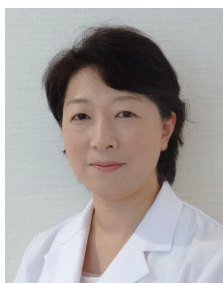

腫瘍内科
化学療法センター

下野 千草 先生

化学療法センターでは、各診療科と連携しながら、医師、薬剤師、看護師、が各々の専門性を生かし、協力し合いながら、安全で質の高いチーム医療を患者さんに提供できるように心がけています。

当院の全ての化学療法は徳州会グループ全体統一のレジメン審査委員会が審査、承認した内容であり、安全で標準的な化学療法を提供しています。化学療法を受けられる患者さんがリラックスした環境で「より安全に、快適に、安心して」治療を受けていただけるように化学療法センタースタッフ一同、チーム医療で取り組みますので、何でもお気軽にご相談ください。



週一回の化学療法センターカンファレンス(医師、薬剤師、看護師)と毎朝当日化学療法予定の直前カンファレンスを行って情報共有を行っています。乳がんカンファレンス、がんカテーテル治療カンファレンスなど他診療科ともカンファレンスを行いながら情報共有や治療方針の決定を行っています。



■ がんカテーテル治療センター



Suita
Sakai Hospital

腫瘍内科
がんカテーテル
治療センター

関 明彦 先生

今年の夏は格別に残暑が厳しいようですが、それでも少しでも秋の訪れを感じるようになりました。4月より吹田徳洲会病院に赴任いたしました関と申します。皆さん、よろしくお願いいたします。”がん”に対するカテーテル治療を専門とした腫瘍内科医です。通常の治療が効きにくくなったがん患者さんを対象に、少量の抗癌剤と、ミクロの大きさの特殊な塞栓材料(球状塞栓物質、通称ビーズと言われています)を使った、低侵襲かつ先端的なカテーテル治療の臨床と研究を専門にしています。

平成27年4月に「がんカテーテル治療センター」を開設させて頂き、同月末には「標準治療抵抗性の進行がんに対するカテーテル治療の実施」について吹田徳洲会病院倫理委員会の承認を得ました。現在、全身抗がん剤治療を専門とする同腫瘍内科、下野医師とタッグを組んで、様々な種類、様々な臓器、様々な状態の進行したがん患者さまに、全身状態に合わせた最新のピンポイントカテーテル治療を提供させて頂いております。通常の施設のカテーテル治療は肝細胞がんなど一部の種類の病気にしかな行われておりませんが、当センターのカテーテル治療担当医は抗がん剤とビーズのスペシャリストとして、肝細胞がんの以外の病気に対しても適応を拡大し実施しています。

<p>適応患者さま</p>	<p>標準治療がだんだんと効きにくくなった。 高齢、副作用で抗がん剤治療自体がしんどい。 肝臓や肺など一部の転移病変が急に大きくなった。</p>
<p>適応疾患</p>	<p>肝細胞がん、胆管がん、胆嚢がん、肺がん、縦隔腫瘍、卵巣がん、子宮がん、大腸がん、食道がん、膀胱がん、腎がん、乳がん、骨腫瘍、軟部腫瘍、悪性黒色腫、胃がん、その他、多種多様ながんに対する治療経験がございます。 (例外的に脳や神経、消化管に対する直接投与は実施していません)</p>

治療対象として原発性、転移性は問いませんが、全身状態や過去の治療経過なども考慮しカテーテル治療の適応を判断しております。詳細は外来予約のうえ、担当医にまで直接お問い合わせください。

◎4～7日の短期入院。(入院、手術費用は全て保険診療です)

◎カテーテル治療は入院2日目に、1～3時間で実施します。

当センター 担当医の特徴

- 抗がん剤の専門家である腫瘍内科医がカテーテルを実施します。
- カテーテルに関する高い技術力を提供します。(インターベンショナルラジオロジー専門医)
- ビーズという新規塞栓材料に関する世界的第一人者の1人です。
- 手術、全身抗がん剤治療、放射線治療などの他のがん治療と協調し、吹田徳洲会病院全体で、がん患者さまへの総合的な医療貢献を目指します。

「がんカテーテル治療センター」は、がん治療の本流である標準治療との共存をモットーとしています。多くの患者様は、その治療の経過の中で良い時期、悪い時期を繰り返し、徐々に標準治療が無効になったり、副作用で継続出来なくなります。当センターは、このような患者さまに対して個々に適切な抗がん剤、ビーズ、カテーテル技術、そしてがん全般の最新知識を動員し、通常の施設では「やりようがないから緩和施設を紹介しましょうか?」と言われるような方も含めて幅広く「がんとの共存」のお手伝いをさせて頂きます。

「笑顔が生まれるがん診療」をモットーに、今まで以上に日々邁進する所存です。



抗がん剤を吸い込んだビーズ



血管造影装置

地域の連携医療機関ご紹介

医療・介護連携室



はしたに整形外科クリニック

骨粗鬆症 リハビリテーション スポーツ リウマチ

お気軽にお問合せください

TEL 06-6875-100

〒565-0804 吹田市新芦屋上22番1号



院長 橋谷 実

大病院から中小規模病院の勤務経験を生かし地域医療に貢献できたらと考えています。当院では来ていただいた人、一人一人に心のこもった医療を提供し、満足していただけるようなクリニックを目指しています。

治療医学も、もちろん大事ですが、これからは予防医学も一層大事と考えています。特に高齢化社会にすすんでいる現在、骨粗鬆症に力を入れたいと考えています。骨粗鬆症のガイドラインに推奨されている腰椎と大腿骨の骨密度測定器(DXA)を導入し、より正確に診断も可能です。

整形外科の一般からスポーツまでも今までの経験をいかして対応します。

診療時間

診療時間	月	火	水	木	金	土	日
8:45~12:00	●	●	●	●	●	●	/
15:00~16:00	検査/予約		/	検査/予約		/	/
16:00~18:30	●	●	/	●	●	/	/

※休診日：水曜午後・土曜午後、日曜・祝日



岸田クリニック 人工透析・内科一般・循環器科・糖尿病科・腎臓内科・内分泌・代謝内科

電話:06-6843-1015 ファックス:06-6844-0396

大阪府豊中市「豊中」駅より東へ徒歩5分人工透析専門外来クリニック

岸田クリニックではスタッフ全員で皆様方の**快適な透析ライフ**を応援させていただいています。

無料にて通院送迎も行っております。詳しい利用方法は窓口でご質問下さい。

内科一般・循環器科・糖尿病科・腎臓内科・内分泌・代謝内科の一般診療も行っております。

必ずご予約の上、ご来院ください。

診察時間

	月	火	水	木	金	土	日	祝
9:00~22:00	●	●	●	●	●	●	×	●

○内科一般外来、風邪、インフルエンザの診察は、9時~18時まで随時診察しています。(昼間も休まずに診察しております)

※必ずお電話でご相談の上、保険証を持参ください。

18時~22時まででは電話連絡のある予約診療の患者様が対象です。

必ずお電話でご相談の上、来院ください。



祝日・年末年始も診療しています。

吹田徳洲会病院 医療講演会のご案内 9月の予定 参加費無料

9月1日(火) 講演時間14:00~15:30 「腰痛のお話」～腰痛を理解し予防・克服しましょう～ 講師/理学療法士 和田 定士 亥の子谷コミュニティセンター(会議室)	9月15日(火) 講演時間14:00~15:30 睡眠時無呼吸の症状をどのようにして調べるのか? その検査方法について 講師/臨床検査技師 琉 健二 山田ふれあい文化センター(会議室1・2)
9月2日(水) 講演時間14:00~15:30 なぜ肺ガンになるのか(肺ガンのすべて) 講師/多田 弘人 医師(がんセンター長) 吹田徳洲会病院 地下講堂	9月16日(水) 講演時間14:00~15:30 「長寿のススメ」～シリーズでお送りします～ 講師/大川原 悠充 医師(総合内科医) 亥の子谷コミュニティセンター(会議室)
9月3日(木) 講演時間14:00~15:30 「介護老人保健施設とは…」～ホントークをしましょう～ 講師/徳洲苑支援相談員 丸田 佳人 吹田市千里丘市民センター会議室(1)	9月17日(木) 講演時間14:00~15:30 本当は知りたい、手術の話 ～手術室のご紹介～ 講師/手術室・中央材料室 看護師 小岩井 良子 吹田徳洲会病院 地下講堂
9月4日(金) 講演時間14:00~15:30 切らずに治す婦人科疾患(腹腔鏡手術のノウハウをご紹介) 講師/梅本 雅彦 医師(産婦人科部長) 吹田徳洲会病院 地下講堂	9月18日(金) 講演時間14:00~15:30 子どもの事故について 講師/澤山 薫 医師(小児科医長) 吹田徳洲会病院 地下講堂
“いざ”という時のために<当院～地域医療機関ご紹介> 講師/医療連携室 川端 一男 亥の子谷コミュニティセンター(会議室)	レントゲンで見る病気の話 ～PET・CT装置のご紹介～ 講師/放射線技師 鎌船 敦 吹田市千里丘市民センター会議室(1)
9月7日(月) 講演時間14:00~15:30 意外と知らない医療費について 講師/医事課 古仲 敦 吹田市千里丘市民センター会議室(1)	9月24日(木) 講演時間14:00~15:30 ここまで来た、ステントグラフトによる低侵襲大動脈治療最前線 講師/四條 崇之 医師(心臓血管外科医長) 吹田徳洲会病院 地下講堂
9月8日(火) 講演時間14:00~15:30 【体験型医療講座】認知症は誰でも発症するの? 予防方法はあるの? 医師・作業療法士のコラボで講演! 吹田徳洲会病院 地下講堂 講師/酒井 敬 吹田徳洲苑施設長、作業療法士 加藤 千春、理学療法士 地蔵 小百合	9月25日(金) 講演時間14:00~15:30 大腸がんについて(最近増えているがんです) 講師/中野 利宏 医師(消化器内科医長) 吹田徳洲会病院 地下講堂
腎の働きと透析治療の現状について 講師/臨床工学技士 井上 忠幸 摂津市立コミュニティプラザ(4)	いざという時に役立つ薬の情報 講師/薬剤師 長島 裕樹 山田ふれあい文化センター(会議室1・2)
9月9日(水) 講演時間14:00~15:30 ガンとの上手な付き合い方 講師/関 明彦 医師(腫瘍内科血管センター長) 亥の子谷コミュニティセンター(会議室)	9月28日(月) 講演時間14:00~15:30 自分自身の健康を見つめなおす ～大阪府市医療戦略提言から見えてくるもの～ 講師/佐々木 浩一 医師(検診センター長) 吹田市千里丘市民センター会議室(1)
9月10日(木) 講演時間14:00~15:30 入院には様々な不安が…、もし今までの生活に戻れなくなったらどうしますか? ～役立つ制度や地域生活を続ける方法を一緒に考えましょう～ 講師/医療ソーシャルワーカー 増井 修 摂津市立コミュニティプラザ(4)	9月29日(火) 講演時間14:00~15:30 病院長を囲んでなんでも相談 講師/金香 充範 病院長 吹田徳洲会病院 地下講堂
9月11日(金) 講演時間14:00~15:30 “バースセンターなんでも相談会”～パパやママになる方へ～ 妊娠・出産を目指す各種相談やバースセンター見学など 講師/北田 文則 副病院長 吹田徳洲会病院 地下講堂	9月30日(水) 講演時間14:00~15:30 高血圧予防と食生活について 講師/管理栄養士 千葉 真史 山田ふれあい文化センター(会議室1・2)
9月14日(月) 講演時間14:00~15:30 「丘の上で食養生」～糖質制限も使いこなす～ 講師/高野 邦子 医師(総合内科) 摂津市立コミュニティプラザ(4)	医療講演会予定は8月28日現在のもので、都合により、講師や内容が変更される場合があります。 最新の情報は、吹田徳洲会病院のホームページでご確認ください。 https://www.suita.tokushukai.or.jp

シャトルバス運行ダイヤ

※日曜日・祝日は運行なし

※交通事情により、表記の時刻より遅れる場合があります。



時間帯	吹田徳洲会病院発	万博記念公園駅発	阪急山田駅東口発	山田市民体育館前発	伊射崎岬神社発
7:00		*05	*55		
8:00	20	35	45	50	55
9:00	20	35	45	50	55
10:00	20	35	45	50	55
11:00	20	35	45	50	55
12:00	20	35	45	50	55
13:00	20	35	45	50	55
14:00	20	35	45	50	55
15:00	20	35	45	50	55
16:00	20	35	45	50	55
17:00	20	35	45	50	55
18:00	20	35	45	50	55

*印の便は巡回はせず、駅→病院間の直行便です。

時間帯	吹田徳洲会病院発[病院→千里丘駅]
7:00	15 35 55
8:00	15 35 55
9:00	15 35 55
10:00	15 35 55
11:00	15 35 55
12:00	15 35 55
13:00	15 35 55
14:00	15 35 55
15:00	15 35 55
16:00	15 35 55
17:00	10 30 50
18:00	10 30 50
19:00	10

こんな診療科あります!!



食養生外来 (一般内科)

高野 医師

水曜日・金曜日 午前診
(受付/8:00~11:30・診察/9:00~)

気になる血圧、コレステロール値…
だけど、できるだけ薬には頼りたくない!!

内科領域の病気の殆どは食事療養を必要とします。たとえ薬がよく効いていても食事の内容に注意することは大切な事です。このあたりまえの事を忘れず重きを置くのが養生外来です。栄養士の協力を得て症状がさらに改善する、薬が減量できる、などを目標にしていきましょう。



認知症外来 (神経内科)

川上 医師

火曜日 午後診
(受付/13:00~15:30・診察/13:00~)

この物忘れ、
大丈夫かどうか調べてもらえるのかな…

ご自身やご家族の物忘れが病的なものなのかどうかは、とても気になります。でも、どうすればよいのか分からないもの。認知症外来では、お話を丁寧にお聞きし、テスト・MRI検査などを行います。また必要であれば治療を行います。ご不安な点はまずご相談ください。



※【予約センター受付時間】月~土(日祝除く) 9:00 ~ 17:00

初診・再診問わず、診察のご予約をお取りします。

◎紹介状がなくても診察しています。なおその場合、選定療養費(自費1620円)がかかります。



シャトルバス(ワゴン車)試験運行開始!

午前9時台より午後13時台まで2系統「山田西・亥の子谷方面」と「阪急摂津市駅方面」が便利になります!

(山田西・亥の子谷方面)

(阪急摂津市駅方面)

時間帯	吹田徳洲会病院発	山田櫻切山バス停付近	下山田バス停付近	山田西バス停付近	亥の子谷バス停付近	近畿大阪銀行千里丘支店付近	サークルK吹田長野西店西側	吹田徳洲会病院着	時間帯	吹田徳洲会病院発	阪急摂津市駅東口バス乗り場付近	吹田徳洲会病院着
9:00	40	45	48	50	53	57	59	5	9:00	10	25	38
10:00	40	45	48	50	53	57	59	5	10:00	10	25	38
11:00	40	45	48	50	53	57	59	5	11:00	10	25	38
12:00	40	45	48	50	53	57	59	5	12:00	10	25	38
13:00	40	45	48	50	53	57	59	5	13:00	10	25	38



*乗車定員は7名です。 *日曜日・祝日は運行なし。 *ワゴン車が見えたら手を挙げて運転手に知らせてください。

*交通事情により時刻表とは多少の誤差がありますので、お早めにお待ちください。

*諸事情により停留所を変更する場合があります。ご理解のほど、よろしくお願い致します。

吹田徳洲苑だより



「夏祭り」を開催しました!



吹田徳洲苑 行事委員会

吹田徳洲苑が開所してから初めての夏祭りを8月9日に開催しました。職員にとっても初めての試み。企画段階からスムーズにいかない事もありますが、各部署の夏祭り経験者などからアイデアをもらい試行錯誤しながら、何とか当日を迎える事ができました。

当日の来場者数が不安でしたが、何と約250名もの皆様(ご利用者様・ご家族様、近隣住民の方)がお越し下さりました。大迫力の太鼓の演奏やご利用者様・ご家族様皆で盆踊りを踊ったり、とっても素敵なひと時を過ごせました。焼きそば・かき氷の屋台も大盛況で「かき氷懐かしいなあ…。夏になったら子ども達と家で良くやったよ。」「外で食べる焼きそばは最高やね!」と皆様大喜びでした。今回のイベントでもご利用者様の普段は見る事ができない表情が見られ、気分もリフレッシュして頂けたご様子でした。行事委員会では早速、今回の反省点を生かし、来年の夏祭りはもっと喜んでもらえる内容にしようと意気込んでおります。

今回の夏祭りでご協力いただきました太鼓クラブ「紅」の皆様、盆踊りボランティア「秀桜の会」の皆様、そして前日準備からお手伝いいただいた関西大学社会福祉学科の皆様、ご協力頂きまして誠にありがとうございます。皆様!来年の夏祭りにもぜひお越しください!職員一同心からお待ちしております!



前日準備から大活躍の学生ボランティア



素敵な舞に見とれてしまいました



輪投げでビンゴ!商品は何か?



太鼓の鼓動が響きました!



皆が一つになった盆踊り

編集後記



放射線技師
鎌船 敦

ダブル台風が通り過ぎ、季節が変わったなあ。と思うようになりました。さあ!スポーツの秋です!

ひとつ皆様にご紹介。今年5月、職員バレーボール部を結成いたしました。吹田徳洲会病院・吹田徳洲苑職員で構成されたチームで、20代前半から40代後半(←私)までの男女幅広い年齢層と色々な職種のスタッフが集まり、月に2回程度近隣の体育館をお借りして練習に励んでいます。

現在の部員数は25名。ストレッチから基礎練習、試合形式での練習を行い、2時間半程度気持ちのイイ汗を流しています。部結成から3ヶ月、学生時代本格的にバレーボールをやっていたスタッフもいるおかげで、サーブ→トス→アタック!となんとなくバレーボールの形になってきました。最近では近隣の医療機関と合同練習も行い、ますます実力アップ中です。

吹田徳洲会に就職し、バレーボールと一緒に楽しみませんか?



はぐくむ vol. 10 2015. 9

【編集委員】

委員長：金香 充範
編集委員：丸岡 真太郎
寺島 達朗
黄 智恵
鎌船 敦
小松 大作



医療法人 沖繩徳洲会

吹田徳洲会病院

Tel 06-6878-1110 / Fax 06-6878-1114

介護老人 保健施設

吹田徳洲苑

Tel 06-6878-9100 / Fax 06-6878-9101

〒565-0814

大阪府吹田市千里丘西2番1号
http://www.suita.tokushukai.or.jp



吹田徳洲会病院 9月 外来医師予定表



初診の方も受診をご予約いただけるようになりました。予約センター 06-6878-1184(月-土9:00~17:00)

		診療科	月	火	水	木	金	土	備考	
午前 受付時間 8:00~11:30 診察開始 8:30~	内科系	総合診療科(初診) (▲診察開始 9:00~)	川上	中神	大川原	三村	大川原	交代制*	※土曜交代制: 第1,3週は三村、第2,4週は大川原 第5週は担当医 5:12:19:26	
		一般内科① (▲診察開始 9:00~)	伊藤	大川原	高野▲ (産科生外来)	伊藤	高野▲ (産科生外来)	村田		
		糖尿病外来 (診察開始 9:00~)	吉崎(祐)							
		消化器内科	担当医	吉永	中野/吉永*	吉永	中野	交代制*	*月曜交代制 *第1,2,4,5週は中野、第3週は吉永 *土曜交代制 5:12:19:26	
		循環器内科① (▲診察開始 9:00~)	宮内	天野▲	天野▲	天野▲	宮内			
		循環器内科② (診察開始 9:00~)		塚本	新井		新井		休診9/1(火)、2(水)、4(金)	
		睡眠時無呼吸外来					宮内		休診9/3(木)、9/17(木)	
		小児科①	澤山	澤山	澤山	澤山	澤山	谷内*	*土曜の診察: 第2,4週 休診9/7(月)~11(金)	
		小児科②	谷内	谷内/松本*	谷内	谷内	松本		*第1,3,5週は谷内、第2,4週は松本	
		神経内科 (▲診察開始 9:00~)			川上▲		川上			
		放射線治療科	丸岡	小川	丸岡	丸岡	丸岡	丸岡*	*第2,第4土曜 初診・診察のみ 代診9/1(火)丸岡	
		腫瘍内科(化学療法)	下野				下野			
		腫瘍内科(がん・カテーテル治療)			関	関			休診9/10(木)	
		膠原病・リウマチ外来 (診察開始 9:00~)	片山/吉崎(和)						第1,3,5週は片山、第2,4週は吉崎	
	外科系	心臓血管外科① (▲診察開始 9:00~)	四條▲	阪本▲	金香▲	酒井	大畑			
		心臓血管外科② (阪大外来)	島村						阪大外来の受付時間: 9:30-12:30	
		呼吸器外科	多田		多田					
		禁煙外来			多田					
		脳神経外科 (診察受付終了~11:00)	田村▲	田村▲			田村▲			
		泌尿器科 (▲診察開始 9:00~)	松宮▲	真殿	松宮▲		真殿	交代制*▲	※土曜交代制 5:12:19:26	
		消化器外科		吉川(清)		吉川(清)		交代制*	※土曜交代制 5:12:19:26	
		整形外科 (診察開始 9:00~)	大窪	橋		大窪	金	緒方/宮村*	※土曜の診察: 第1,3,5週は緒方、第2,4週は宮村 代診9/26(土)緒方	
		産婦人科①	北田	梅本	北田	梅本	大倉	交代制*	※土曜交代制 5:12:19:26 休診9/10(木)、9/17(木)	
		産婦人科②	大倉			宮崎			休診9/7(月)	
		乳腺外来	藤本			藤本	藤本		休診9/18(金)	
		歯科口腔外科	石橋	石橋	石橋	石橋	石橋	石橋*	*土曜は手術のみ。第1,3土曜	
		皮膚科 (診察開始 9:00~)	山田	金田			角村			
		麻酔科術前外来(完全予約制) (診察開始 9:00~)	宮尾				西田		受付時間 (月)8:30-11:30 (金)8:30-10:00	
健診科①(完全予約制)	佐々木	佐々木	佐々木	佐々木	佐々木					
健診科(完全予約制)	伊藤			伊藤			市民健診・人間ドック・企業健診			
午後 受付時間 13:00~ 診察開始 13:00~	内科系	総合診療科(初診)	大川原	大川原	大川原	大川原	大川原		受付時間 13:00~15:30	
		一般内科	伊藤 (生活習慣病)				伊藤			受付時間 13:00~16:00
		神経内科		川上 (認知症)						受付時間 13:00~15:30
		糖尿病外来			大川原					受付時間 13:00~15:00
	小児科	澤山		澤山		澤山			受付時間 13:00-14:30 (月)1ヶ月健診 (月・金)乳児検診 (水・金)予防接種 14:30-15:30一般小児科 休診9/7(月)、9(水)、11(金)	
	外科系	心臓血管外科 (診察開始 13:00~)	鳥飼 (阪大外来)			吉川▲/宮川 (阪大外来)				受付時間 13:00~15:00
		腫瘍内科(がん・カテーテル外来)			関	関				受付時間 13:00~15:00 休診9/10(木)
		禁煙外来	大川原							受付時間 13:00~15:00
産婦人科①		梅本(4D)	梅本(4D)	北田	北田 (腫瘍外来)	大倉(4D)			受付時間 13:00~15:00	
産婦人科②	大倉			宮崎(4D)				受付時間 13:00~15:00 休診9/7(月)、9/10(木)、9/17(木)		
乳腺外来	藤本				藤本			受付時間 13:00~15:00 休診9/18(金)		
歯科口腔外科	石橋		石橋					受付時間 13:00~15:00		
夕診 受付時間 16:30~18:30 診察開始 17:00~	一般診療科(各科交代制)	交代制	交代制	交代制	交代制	交代制				

※これらの情報は2015年8月26日現在のものです。ご受診の際は当院までお問い合わせ下さい。(代表電話: 06-6878-1110)

～あなたの健康を支える～ 吹田徳洲会だより



INDEX

- 2...認知症予防へ向けた取り組み
- 4...シャトルバス ダイヤ改正
- 5...医療講演会のご案内
- 6...レディースストックのお知らせ
- 7...吹田徳洲苑だより／編集後記
- 8...外来医師予定表

Vol. 11
2015.10

吹田徳洲会病院・吹田徳洲苑 敬老会

医療法人 吹田徳洲会病院
沖縄徳洲会
Tel 06-6878-1110 / Fax 06-6878-1114

介護老人 吹田徳洲苑
保健施設
Tel 06-6878-9100 / Fax 06-6878-9101

介護老人保健施設 吹田徳洲苑

認知症予防へ向けた取り組み



1.運動は認知機能を向上させ、認知症のリスクを軽減します。

①コグニサイズ ※通所リハビリにて実施しています。

コグニサイズは運動と認知トレーニングを組み合わせた新しい運動方法です。コグニション(認知)とエクササイズ(運動)を組み合わせた造語で、コグニション課題とエクササイズ課題を同時に行うことで、脳とからだの機能を効果的に向上させることをねらいます。具体的には、足踏みやステップをしながら計算をしたりします。

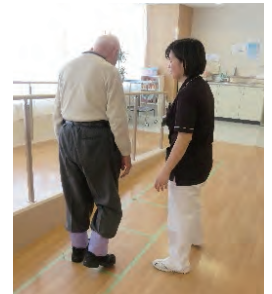

コグニサイズ

②有酸素運動

ウォーキングや階段昇降は最も手軽な有酸素運動です。しかし、「ぶらぶら歩き」では効果を得られない場合があります。歩くときには背筋と膝を伸ばして、歩幅をいつもより大きくして歩きましょう。

③筋力トレーニング(筋トレ)

筋トレで認知機能が改善したとの報告があります。「ややきつめ」の運動を取り入れてみましょう。



デイケアでの筋トレ

コグニサイズ コグニステップ コグニサイズの例を紹介します!

STEP 1
コグニション課題
両足で立って、しっかり考えながら1から順に数をかぞえ、「3」の倍数では、手をたたきます。

STEP 2
エクササイズ(ステップ)課題
ステップを覚えませ。
①右足右へ→②右足戻す→③左足左へ→④左足戻す
(①~④を繰り返します)
リズムよくステップします

STEP 3
コグニサイズ
コグニステップ
運動しながら、脳を刺激する
ステップ運動+3の倍数で拍手

右横・左横にステップ
※1~4を1セットとして、約10分間繰り返す。

両足をそろえ、背筋を伸ばして立つ。
大きく動かす
1 右横に大きくステップする。
自分側から見た足の動き
※足の動きを示す図は、自分側から見たもの(以下同様)。

拍手!
2 右足を元に戻す。
大きく動かす
3 左横に大きくステップして、拍手する。
4 左足を元に戻す。ここまでが1セット



医療講演での体操指導

※参考資料：
独立行政法人国立長寿医療研究センター
鈴木隆雄先生

2. 認知症の新しいケアへの取り組みも行っています。

① ユマニチュード

ユマニチュードは知覚、感情、言語による包括的なコミュニケーションに基づいた認知症ケア技法です。これまでの接し方を改めることで、怒りっぽい、意欲がなくなるといった症状を改善する効果が期待されています。見つめて、触れて、語りかけることが基本です。

② 音楽療法 ※入所フロアにて毎月2回実施しています。

音楽の持つ力を利用して心身ともに健康に導いていく治療法です。歌を歌ったり楽器を演奏したりするといったことを通して、一日の生活リズムを整え、気分転換や情緒の安定に効果があるとされています。

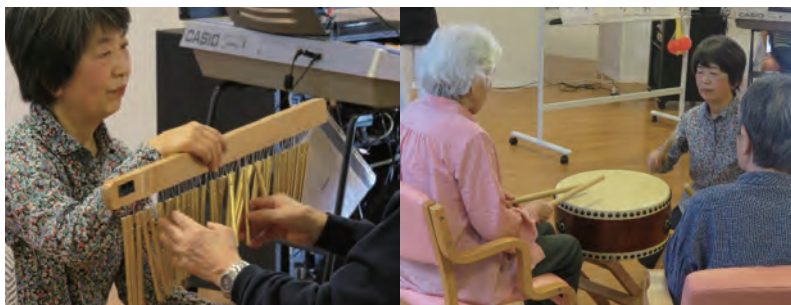

音楽療法の一場面

③ ミッケルアート ※入所フロアにて毎週実施しています。

昔懐かしい思い出を語る「回想法」は、脳が活性化し認知症の抑制効果があると期待されています。ミッケルアートは高齢者の昔の懐かしい思い出を題材にした絵画で、絵の中に「見つける」「思い出す」という工夫がされています。

3. 短時間型(2-3時間)通所リハ(デイケア)を始めました。

病院のリハビリを修了された方、体力をつけようと思っている方、転倒、認知症が心配な方…
コグニサイズや筋トレなどの認知症リハビリも受けられます。



東側の明るいベランダで体操をしています。
骨粗しょう症の予防と改善、認知症の方の昼夜のリズ作りを図ります。



リハビリ室は159㎡あります。広々としたスペースの中で理学療法士(PT)、作業療法士(OT)、言語聴覚士(ST)による専門的なリハビリが受けられます。



筋トレマシン、トレッドミル、自転車エルゴメーター、訓練用階段など高齢者向けのリハビリマシンを準備しています。



ホットパック、干渉波治療器、マイクロ波、ハドマーなど物理療法機器も準備して、痛みの緩和などを図りながらリハビリを行います。

概要

2-3時間型(午前・午後入れ替え制)のプログラム
午前9:00~11:30、午後1:00~3:30 **送迎あり**



9:00 バイタルチェック (13:00)
9:30 準備体操後、トレーニング開始、(入浴) (13:30)
11:00 整理体操、休憩、バイタルチェック、帰宅準備 (15:00)
11:30 帰宅 (15:30)



※昼食とおやつはありません。※希望者は入浴可能です。

見学、体験利用随時受け中

言語訓練(ST)も受けることができます。

《お問い合わせ》

老健 吹田徳洲苑

電話 06-6878-9100

メール suita-tokushuen@tokushukai.jp
支援相談員まで

シャトルバス ダイヤ改正

シャトルバス運行ダイヤ (JR千里丘駅方面)

平成26年9月1日改

千里丘駅発【千里丘駅→病院】				時間帯	病院発【病院→千里丘駅】		
5	25	35	45	7:00	15	35	55
5	25	45		8:00	15	35	55
5	25	45		9:00	15	35	55
5	25	45		10:00	15	35	55
5	25	45		11:00	15	35	55
5	25	45		12:00	15	35	55
5	25	45		13:00	15	35	55
5	25	45		14:00	15	35	55
5	25	45		15:00	15	35	55
5	25			16:00	15		
	20	40		17:00	10	30	50
0	20	40		18:00	10	30	50
				19:00	10		

※日曜日・祝日は運行なし
12月31日～1月3日連休

※交通事情により
表記の時刻より遅れる場合があります。
あらかじめご了承ください。



シャトルバス運行ダイヤ (阪急摂津市駅方面)

平成27年6月15日改

時間帯	吹田徳洲会病院発	阪急摂津市駅東口バス乗り場付近	吹田徳洲会病院着
9:00	10	25	38
10:00	10	25	38
11:00	10	25	38
12:00	10	25	38
13:00	10	25	38

※乗車定員は7名です。
※日曜日・祝日は運行なし
12月31日～1月3日連休
※ワゴン車が見えたら手を挙げて、運転手に知らせて下さい。

※交通事情により、時刻表とは多少の誤差がありますのでお早めにお待ち下さい。
※諸事情により、停留所を変更する場合があります。ご理解のほど、よろしくお願い致します。



こちらは平成27年10月1日からの新ダイヤです

万博記念公園駅には停車しません

巡回シャトルバス運行ダイヤ (モノレール・阪急山田駅方面)

平成27年10月1日改

時間帯	①吹田徳洲会病院発	②阪急山田駅東口発	③山田市民体育館前発	④伊射奈岐神社発
7:00	* 45 阪急山田駅行	* 15 * 8:00		
8:00	30	45	50	55
9:00	30	45	50	55
10:00	30	45	50	55
11:00	30	45	50	55
12:00	30	45	50	55
13:00	30	45	50	55
14:00	30	45	50	55
15:00	30	45	50	55
16:00	30	45	50	55
17:00	30	45	50	55
18:00	30	45	50	55

*日曜日・祝日は運行なし、12月31日～1月3日連休

*印は病院直行です。

*交通事情により、表記の時刻より遅れる場合があります。

ワゴン車からバスへ変更

巡回シャトルバス運行ダイヤ (樫切山・亥の子谷方面)

平成27年10月1日改

時間帯	①吹田徳洲会病院発	②山田樫切山1停留所付近	③下山田バス停付近	④山田西バス停付近	⑤女子谷バス停付近	⑥山田東近畿大阪銀行付近	⑦サークル吹田長野西店西側付近
9:00	0	5	8	10	13	17	19
10:00	0	5	8	10	13	17	19
11:00	0	5	8	10	13	17	19
12:00	0	5	8	10	13	17	19
13:00	0	5	8	10	13	17	19

*日曜日・祝日は運行なし、12月31日～1月3日連休

*バスが見えたら手を挙げて運転手に知らせて下さい。

*交通事情により時刻表とは多少の誤差がありますのでお早めにお待ちください。



吹田徳洲会病院 医療講演会のご案内 10月の予定 参加費無料

10月1日(木) 講演時間14:00~15:30 睡眠時無呼吸の症状をどのようにして調べるのか? その検査方法について 講師/臨床検査技師 琉 健二 吹田市千里丘市民センター会議室(1)
10月2日(金) 講演時間14:00~15:30 介護保険法改正についてご説明いたします 講師/吹田徳洲苑 ケアマネージャー 小松 大作 亥の子谷コミュニティセンター(会議室)
10月5日(月) 講演時間14:00~15:30 知っておきたい病気と口のはなし 講師/石橋 美樹 医師(歯科口腔外科部長) 吹田徳洲会病院 地下講堂
介護老人保健施設の役割とは… 講師/吹田徳洲苑 ケアマネージャー 小松 大作 摂津市立コミュニティプラザ(4)
10月6日(火) 講演時間14:00~15:30 脳卒中について(このような症状があれば要注意) 講師/田村 雅一 医師(脳神経外科部長) 吹田徳洲会病院 地下講堂
“いざ”という時のために〈当院~地域医療機関ご紹介〉 講師/医療連携室 川端 一男 山田ふれあい文化センター(会議室1・2)
10月7日(水) 講演時間14:00~15:30 レントゲンで見る病気の話 ~CTとMRIの違い~ 講師/放射線技師 鎌船 敦 亥の子谷コミュニティセンター(会議室)
10月8日(木) 講演時間14:00~15:30 乳がん検診を受けましょう 講師/藤本 泰久 医師(乳腺外科部長) 吹田徳洲会病院 地下講堂
10月9日(金) 講演時間14:00~15:30 糖尿病予防と食生活について 講師/管理栄養士 千葉 真史 南千里ラコルタ(6F)
10月13日(火) 講演時間14:00~15:30 病院長を困らせてなんでも相談 講師/金香 充範 病院長 吹田徳洲会病院 地下講堂
10月14日(水) 講演時間14:00~15:30 「丘の上で食養生」~糖質制限も使いこなす~ 講師/高野 邦子 医師(総合内科) 亥の子谷コミュニティセンター(会議室)
10月15日(木) 講演時間14:00~15:30 介護老人保健施設の役割とは ~介護について本音トークをしましょう~ 講師/吹田徳洲苑 支援相談員 丸田 佳人 吹田市千里丘市民センター会議室(1)
10月16日(金) 講演時間14:00~15:30 知っておきたい前立腺ガンの話 ~ダヴィンチの手術はすごい!~ 講師/松宮 清美 副病院長(泌尿器科部長) 吹田徳洲会病院 地下講堂
「腰痛のお話」~腰痛を理解し予防・克服しましょう~ 講師/理学療法士 和田 定士 南千里ラコルタ(6F)
10月19日(月) 講演時間14:00~15:30 自分自身の健康を見つめなおす ~大阪府市医療戦略提言から見えてくるもの~ 講師/佐々木 浩一 医師(健診センター長) 摂津市立コミュニティプラザ(2)

10月20日(火) 講演時間14:00~15:30 本当は知りたい、手術の話 ~手術室のご紹介~ 講師/手術室・中央材料室 看護師 小岩井 良子 吹田徳洲会病院 地下講堂
10月21日(水) 講演時間14:00~15:30 認知症は誰でも発症するの? 予防方法はあるの? 医師・作業療法士の コラボで講演!(体験型医療講座) 亥の子谷コミュニティセンター(会議室) 講師/酒井 敬 吹田徳洲苑施設長、作業療法士 加藤 千春、理学療法士 地蔵 小百合
10月22日(木) 講演時間14:00~15:30 ちっちゃなキズで心臓手術(最新手術情報をお知らせします) 講師/大畑 俊裕 医師(心臓血管外科部長) 吹田徳洲会病院 地下講堂
腎の働きと透析治療の現状について 講師/臨床工学技士 井上 忠幸 吹田市千里丘市民センター会議室(1)
10月23日(金) 講演時間14:00~15:30 子どもの事故について(家庭内事故を防ぐ) 講師/澤山 薫 医師(小児科医長) 吹田徳洲会病院 地下講堂
もし交通事故に遭ったら…? 講師/医事課 久保田 知志 山田ふれあい文化センター(会議室1・2)
10月26日(月) 講演時間14:00~15:30 介護保険法改正についてご説明いたします 講師/吹田徳洲苑 ケアマネージャー 小松 大作 吹田徳洲会病院 地下講堂
知っておきたい前立腺ガンの話 ~ダヴィンチの手術はすごい!~ 講師/真殿 佳吾 医師(泌尿器科医長) 摂津市立コミュニティプラザ(2)
10月27日(火) 講演時間14:00~15:30 ここまできた、ステントグラフトによる低侵襲大動脈治療最前線 講師/四條 崇之 医師(心臓血管外科医長) 吹田徳洲会病院 地下講堂
入院には様々な不安が…、もし今までの生活に戻れなくなったらどうしますか? ~役立つ制度や地域生活を続ける方法を一緒に考えましょう~ 講師/医療ソーシャルワーカー 増井 修 亥の子谷コミュニティセンター(会議室)
10月28日(水) 講演時間14:00~15:30 認知症について 講師/川上 英孝 医師(神経内科部長) 吹田徳洲会病院 地下講堂
10月30日(金) 講演時間14:00~15:30 腎臓と透析のお話 講師/三村 仁昭 医師(人工透析内科医長) 亥の子谷コミュニティセンター(会議室)

たくさんのご参加お待ちしております。

医療講演会予定は10月1日現在のものです。都合により、講師や内容が変更される場合があります。

最新の情報は、吹田徳洲会病院のホームページでご確認ください。



<https://www.suita.tokushukai.or.jp>

健診センターより レディースドックのお知らせ

婦人科系のご病気については気にはなるものの、医師が男性だったら少し気が引けてしまうものです。当院では10/7より、女性医師による女性のための人間ドックを始めます。

乳がんドックでは乳がん・乳腺線維線腫・乳腺症など、子宮がんドックでは子宮頸部がん・体部がん・子宮筋腫・子宮内膜症などかどうか検査することができます。

10/7からスタート

女性医師による
ドックで安心

予約制

※ドック後の外来診察が必要となった場合、当院の乳腺外科医師は男性のみとなりますのでご了承ください。(産婦人科医師は女性がおります)

◆コースの内容(単独で受診いただけます)

コース	項目	価格	他
乳がん	乳腺エコー	3,240円	全てのコースに触診があります
	マンモグラフィー	4,320円	
	乳腺エコー+マンモグラフィー	7,560円	
子宮がん	子宮頸部細胞診+経膈エコー	9,180円	—
	子宮体部細胞診	5,400円	40歳以上の方はおすすめします。妊娠の可能性のある方はご遠慮ください。
腫瘍マーカー	乳がん(NCC-ST-439)+ 婦人科がん(CA-125)	3,400円	—

◆レディースドック実施日(予約制)

	月	火	水	木	金
午前	○			○	
午後			○		

◆予約センターへご連絡ください。お取次ぎいたします。◆

お問い合わせ先：**06-6878-1184**

月～土(日祝除く) 9:00～17:00

ご注意!!

10月からシャトルバス【万博・山田行】

モノレール万博記念公園駅には停車せず、またダイヤも変更いたします。

詳細はダイヤ表をご確認ください。(※JR千里丘駅行は変更ありません)



吹田徳洲苑だより



敬老の日「敬老会」

吹田徳洲苑 行事委員会

都会の街路樹を渡る風にも秋の気配を感じるようになった9月12日(土)に、ご利用者様のご長寿をお祝いして「敬老の日」の行事を催しました。

当日は、喜寿(77歳)・傘寿(80歳)・米寿(88歳)・卒寿(90歳)・白寿(99歳)とお祝いをいたしました。始めに、院内保育園の園児たちが歌を披露してくれました。大勢のお年寄りを前に緊張から泣き出してしまう子もいましたが、皆上手に体全体を使って歌を披露してくれました。小さな手を元気に振って歌う愛らしい姿に、ご利用者様もとてもうれしそうに笑顔で手を振って応えておられました。

続いての表彰式では、この日の為に職員が表彰者お一人おひとりに合わせ、文章を工夫して作成した表彰状をお渡ししました。ご利用者の皆様も少しご緊張をされている様子でしたが、職員一同も表彰状を喜んでくださるか…と不安でした。賞状を読み上げると、お一人おひとり違う文章に喜んでくれた様子が伺え職員一同ホッとする場面でありました。「ありがとう。ありがとう。」と頷きながら何度も仰って下さる方、嬉しそうに賞状を見られている方、喜んで下さる様子を見て心にジンとするものがこみ上げてきます。人生のお祝いの貴重な場面にご一緒できる事は大変光栄な事であり、介護の現場に勤めていて良かったと思える瞬間です。ご利用者様の笑顔を見る度にまた頑張ろうと思えます。



素敵な賞状をありがとう

今回、お祝いされた方、一緒にお祝いをしてくれた方、皆様の益々のご健勝とご長寿を職員一同願っております。



編集後記



総合案内
黄 智恵

朝夕の空気の冷たさに秋の訪れを感じますが、皆さまお変わりございませんか。私はこれからの季節がとっても好きです。金木犀に紅葉、栗にきのこ。わくわくして毎日を暮らしております。

さて、今回の編集後記も雑草のお話です。皆さまは、草抜きの中で“美人”な雑草に出会われたことはありますか。たとえばそれは、茎は凜と、葉はその輪郭に細やかな変化もあって「ん?これは抜いていい草かな」とためらうような雑草です。花壇に埋めた覚えもないけれど、指を伸ばした先の雑草がこんな雰囲気のあるものだったりすると、駆逐に邁進する手も思わず止まります。そして抜いてしまうか、残しておくかしばらく悩む羽目になるのです。経験上かなりの確率で雑草だろうな、でも何だか育て綺麗な花を咲かせそう、でも今抜かないと根を張りそうだもの。何やかんやと考えた挙句、私は毎回毎回彼らのオーラに負けて抜かない決定を下します。そして“ただの雑草となる”という彼らの裏切りに遭うのです。

この夏も病院の正面玄関の庭で2本ほど“美人”を見かけて情けをかけてやりました。、さきほど確認したところ、あっさり裏切られていたようです。昔好きだった人にしばらくぶりに会ったら…のあのパターン。秋の風も手伝って、物悲しい気分ひたっております。

はぐくむ vol. 11 2015. 10

【編集委員】

委員長：金香 充範
編集委員：丸岡 真太郎
寺島 達朗
黄 智恵
鎌船 敦
小松 大作



医療法人 沖繩徳洲会

吹田徳洲会病院

Tel 06-6878-1110 / Fax 06-6878-1114

介護老人 保健施設

吹田徳洲苑

Tel 06-6878-9100 / Fax 06-6878-9101

〒565-0814

大阪府吹田市千里丘西21番1号
http://www.suita.tokushukai.or.jp



吹田徳洲会病院 10月 外来医師予定表



初診の方も受診をご予約いただけるようになりました。予約センター 06-6878-1184(月-土9:00~17:00)

診療科		月	火	水	木	金	土	備考
内科系	総合診療科(初診) (▲診察開始 9:00~)	川上	中神	高野▲ (夜間生外来)	三村	三村	交代制*	※土曜交代制 第1,3週は三村、第2,4週は大川原 第5週は担当医 3三村 10大川原 17三村 24大川原 31担当医
	一般内科① (▲診察開始 9:00~)	伊藤	大川原	大川原	伊藤	高野▲ (夜間生外来)	村田	休診:10/24(土)
	一般内科②	/	/	/	大川原	大川原	/	
	糖尿病外来 (診察開始 9:00~)	吉崎(祐)	/	/	/	/	/	
	消化器内科	担当医	吉永	中野/吉永*	吉永	中野	交代制*	*月曜交代制 *第1,2,4,5週は中野、第3週は吉永 *土曜交代制 3中野 17吉永 24中野 31吉永 休診:10/10(土)
	循環器内科① (診察開始 9:00~)	宮内	天野	天野	天野	宮内	/	
	循環器内科② (診察開始 9:00~)	/	塚本	新井	/	新井	/	
	睡眠時無呼吸外来	/	/	/	宮内	/	/	
	小児科①	澤山	澤山	澤山	澤山	澤山	谷内*	*土曜の診察 第2, 4週
	小児科②	谷内	谷内/松本*	谷内	谷内	松本	/	*第1,3,5火曜は谷内、第2,4火曜は松本
	神経内科 (診察開始 9:00~)	/	/	川上	/	川上	/	
	放射線治療科	丸岡	小川	丸岡	丸岡	丸岡	丸岡*	*第2,第4土曜 初診・診察のみ
	腫瘍内科(化学療法)	下野	/	/	/	下野	/	休診:10/30(金)
	腫瘍内科(がん・カテーテル治療)	/	/	関	関	/	/	休診:10/29(木)
膠原病・リウマチ外来 (診察開始 9:00~)	片山/吉崎(仰)	/	/	/	/	/	第1,3,5週は片山、第2,4週は吉崎	
外科系	心臓血管外科① (▲診察開始 9:00~)	四條▲	阪本▲	金香▲	酒井	大畑	/	
	心臓血管外科②	島村 (阪大外来)	/	/	/	/	/	阪大外来の受付時間 9:30-12:30
	血管外科 (診察開始 9:00~)	/	/	/	渋谷	/	/	休診:10/1(木)
	呼吸器外科	多田	/	多田	/	/	/	
	禁煙外来	/	/	多田	/	/	/	
	脳神経外科 (▲診察終了~11:00)	田村▲	田村▲	/	/	/	田村▲	
	泌尿器科 (▲診察開始 9:00~)	松宮▲	真殿	松宮▲	/	真殿	交代制*▲	※土曜交代制 3真殿 10松宮 17真殿 24真殿 31松宮
	消化器外科	/	吉川(清)	/	吉川(清)	/	交代制*	※土曜交代制 3藤山 10松下 17斎藤 24西川 31浦川
	整形外科 (診察開始 9:00~)	大窪	橋	田川	大窪	金	交代制*	※土曜の診察 第1,3,5週は緒方、第2,4週は担当医 代診:10/30(金)藤本 10/31(土)宮村
	整形外科② (診察開始 9:00~)	/	田川	/	/	/	/	
	産婦人科①	北田	梅本	北田	梅本	大倉	交代制*	※土曜交代制 3大倉 10梅本 17北田 24梅本 31大倉
	産婦人科②	大倉	/	/	宮崎	/	/	
	乳腺外来	藤本	/	/	藤本	藤本	/	
	歯科口腔外科	石橋	石橋	石橋	石橋	石橋	石橋*	*土曜は手術のみ、第1, 3土曜
皮膚科 (診察開始 9:00~)	山田	金田	/	/	角村	/	代診:10/27(火)林	
麻酔科術前外来(完全予約制) (診察開始 9:00~)	宮尾	/	/	/	西田	/	受付時間 (月)8:30-11:30 (金)8:30-10:00	
健診科①(完全予約制)	佐々木	佐々木	佐々木	佐々木	佐々木	/		
健診科(完全予約制)	伊藤	/	/	伊藤	/	/	市民健診・人間ドック・企業健診	
午後	総合診療科(初診)	大川原	三村	大川原	川上	大川原	/	受付時間 13:00~15:30
	一般内科	伊藤 (生活習慣科)	/	/	/	伊藤	/	受付時間 13:00~15:30
	神経内科	/	川上 (認知症)	/	/	/	/	受付時間 13:00~15:30
	糖尿病外来	/	/	大川原	/	/	/	受付時間 13:00~15:00
	小児科	澤山	/	澤山	/	澤山	/	受付時間 13:00-14:30 (月)1ヶ月健診 (月・金)乳児検診 (水・金)予防接種 14:30-15:30 一般小児科
	放射線治療科	丸岡	丸岡	丸岡	丸岡	丸岡	/	受付時間 14:00~16:00 照射・再診のみ
	心臓血管外科 (診察開始 13:00~)	鳥飼 (阪大外来)	/	/	吉川(清)/西川 (阪大外来)	/	/	受付時間 13:00~15:00
	腫瘍内科(がん・カテーテル外来)	/	/	関	関	/	/	受付時間 13:00~15:00 休診:10/29(木)
	禁煙外来	大川原	/	/	/	/	/	受付時間 13:00~15:00
	産婦人科①	梅本(4D)	梅本(4D)	北田	北田 (腫瘍外来)	大倉(4D)	/	受付時間 13:00~15:00 休診:10/13(火)、20(火)手術のため
産婦人科②	大倉	/	/	宮崎(4D)	/	/	受付時間 13:00~15:00	
乳腺外来	藤本	/	/	/	藤本	/	受付時間 13:00~15:00	
歯科口腔外科	石橋	/	石橋	/	/	/	受付時間 13:00~15:00	
レディースドック	/	/	下野	/	/	/	受付時間 13:30~15:00 休診:10/21(水)	
夕診	一般診療科(各科交代制)	交代制	交代制	交代制	交代制	交代制	/	

受付時間
8:00~11:30

診察開始
8:30~

受付時間
13:00~

診察開始
13:00~

受付時間
16:30~18:30

診察開始
17:00~



※これらの情報は2015年9月30日現在のものです。ご受診の際は当院までお問い合わせ下さい。(代表電話:06-6878-1110)

～あなたの健康を支える～ 吹田徳洲会だより



INDEX

- 2...新任医師の紹介
- 3...部署紹介(薬剤部)
- 4...シャトルバス運行ダイヤ
- 5...医療講演会のご案内
- 6...神経内科・認知症外来のご案内
- 7...吹田徳洲苑だより／編集後記
- 8...外来医師予定表

Vol.12
2015.11

第29回全国徳洲会ソフトボール大会出場!

医療法人 吹田徳洲会病院
Tel 06-6878-1110 / Fax 06-6878-1114

介護老人 吹田徳洲苑
保健施設
Tel 06-6878-9100 / Fax 06-6878-9101



吹田徳洲会病院

新任医師の紹介

■ 血管センター 血管外科 渋谷 卓

2015年10月より、血管センターをオープンし、血管外科医として着任しました。対象疾患は大血管・末梢動脈、静脈です。

当センターでは従来からの外科内科の垣根を取り払い、保存的治療・薬物療法・血管内治療・手術治療・フットケアなど血管疾患に対する全ての治療法を持ったうえで、最適な治療法を選択します。具体的な疾患は頸動脈病変、腹部大動脈瘤、閉塞性動脈硬化症、バージャー病、下肢静脈瘤などです。手術に関しては昨今医療の質が厳しく問われていますが、体に優しい低侵襲手術や質の高い(術後の生活の質を高める)手術を目指しています。

北摂地区では数少ない血管治療の最前線として、また早期からの血管疾患への治療介入の拠点として、新しくスタートしています。

■ 循環器内科 医長 新井 淳司



2015年9月から循環器内科で診療を担当させていただく新井です。

よく知られた心筋梗塞や狭心症カテーテル検査・治療だけではなく、全身の動脈硬化が原因で生じてくる血管病を中心に治療してきました。長時間の歩行で足が痛くなる閉塞性動脈硬化症に対するカテーテル治療もそのひとつです。急に目の前が暗くなり、意識消失をきたす一過性脳虚血発作の原因となる内頸動脈狭窄症に対する治療にも関わってきました。

また、造影剤が使えないアレルギーをお持ちの方や、使用量に制限がある腎機能障害の患者様へは、二酸化炭素を用いた炭酸ガス造影や体表超音波を用いた治療を取り入れ、患者様へ低侵襲、低負担で検査・治療をすることを心がけています。この語、より安全で患者様への負担の少ない治療を提供していけるよう、チーム医療で取り組んでいきます。

気になる症状がある方は気軽にご相談ください。

部署紹介(薬剤部)



患者様に安全で有効な薬物治療を提供します!



当院では1,000種類を超える医薬品を取り扱っております。医師と相談して、患者一人ひとりに合わせた投与量を検討して使っています。看護師と協力し合い、適切な量を適切なタイミングで投与できるように協力しています。その他、放射線科、検査科、医事課とも連携して薬剤の正しい取り扱いを情報共有しています。

当院では、入院患者様には手元の持参薬を適切に有効活用できるように、入院時に薬剤部で薬剤鑑別を行っております。不明な点があれば、患者様や処方元の医療機関に確認をして入院中も適切に治療が継続できるよう心がけております。皆さん、入院される際には薬とお薬手帳を持参してください。

秋の新ランチ 始めました

旬の野菜や食材を取り入れた新メニューを随時更新中!



ヘルシーサラダランチプレート

雑穀パン・日替りスープ・ドリンク付



減塩和風ランチプレート

十五穀米・日替りスープ・ドリンク付

※写真はイメージです。

各1,200円(税別)

◎パスタ・カレー・スイーツ

…新メニューが続々登場!



◎セットメニューも充実!



〒565-0814 吹田市千里丘西21-1 1階

プラスメディ 吹田徳洲会病院店

★JR千里丘駅・モノレール万博公園駅発着の病院送迎バスが便利です。
お問合せ・ご予約は…

☎ 06-6878-6700 担当:店長 サイキ 迄お願い致します。

年中無休 営業時間:AM9:00~PM5:00



シャトルバス運行ダイヤ

シャトルバス運行ダイヤ (JR千里丘駅方面)

平成26年9月1日改

千里丘駅発【千里丘駅→病院】				時間帯	病院発【病院→千里丘駅】		
5	25	35	45	7:00	15	35	55
5	25	45		8:00	15	35	55
5	25	45		9:00	15	35	55
5	25	45		10:00	15	35	55
5	25	45		11:00	15	35	55
5	25	45		12:00	15	35	55
5	25	45		13:00	15	35	55
5	25	45		14:00	15	35	55
5	25	45		15:00	15	35	55
5	25			16:00	15		
	20	40		17:00	10	30	50
0	20	40		18:00	10	30	50
				19:00	10		

※日曜日・祝日は運行なし
12月31日～1月3日連休

※交通事情により
表記の時刻より遅れる場合があります。
あらかじめご了承ください。



シャトルバス運行ダイヤ (阪急摂津市駅方面)

平成27年6月15日改

時間帯	吹田徳洲会病院発	阪急摂津市駅東口バス乗り場付近	吹田徳洲会病院着
9:00	10	25	38
10:00	10	25	38
11:00	10	25	38
12:00	10	25	38
13:00	10	25	38

※乗車定員は7名です。
※日曜日・祝日は運行なし
12月31日～1月3日連休
※ワゴン車が見えたら手を挙げて、運転手に知らせて下さい。

※交通事情により、時刻表とは多少の誤差がありますのでお早めにお待ち下さい。
※諸事情により、停留所を変更する場合があります。ご理解のほど、よろしくお願ひします。



こちらは平成27年10月1日からの新ダイヤです

万博記念公園駅には停車しません

巡回シャトルバス運行ダイヤ (モノレール・阪急山田駅方面)

平成27年10月1日改

時間帯	①吹田徳洲会病院発	②阪急山田駅東口発	③山田市民体育館前発	④伊射奈岐神社発
7:00	* 45 阪急山田駅行	* 15 * 8:00		
8:00	30	45	50	55
9:00	30	45	50	55
10:00	30	45	50	55
11:00	30	45	50	55
12:00	30	45	50	55
13:00	30	45	50	55
14:00	30	45	50	55
15:00	30	45	50	55
16:00	30	45	50	55
17:00	30	45	50	55
18:00	30	45	50	55

*日曜日・祝日は運行なし、12月31日～1月3日連休

*印は病院直行です。

*交通事情により、表記の時刻より遅れる場合があります。

ワゴン車からバスへ変更

巡回シャトルバス運行ダイヤ (樫切山・亥の子谷方面)

平成27年10月1日改

時間帯	①吹田徳洲会病院発	②山田樫切山1停留所付近	③下山田バス停付近	④山田西バス停付近	⑤亥の子谷バス停付近	⑥山田東近畿大阪銀行付近	⑦サークル吹田長野西店西側付近
9:00	0	5	8	10	13	17	19
10:00	0	5	8	10	13	17	19
11:00	0	5	8	10	13	17	19
12:00	0	5	8	10	13	17	19
13:00	0	5	8	10	13	17	19

*日曜日・祝日は運行なし、12月31日～1月3日連休

*バスが見えたら手を挙げて運転手に知らせて下さい。

*交通事情により時刻表とは多少の誤差がありますのでお早めにお待ちください。



吹田徳洲会病院 医療講演会のご案内 **11月の予定** **参加費無料**

<p>11月2日(月) 講演時間 14:00～15:30</p> <p>介護のシステムについて</p> <p>講師／吹田徳洲会 社会福祉士 小松 大作 吹田市千里丘市民センター会議室(1)</p>	<p>11月20日(金) 講演時間 14:00～15:30</p> <p>“いざ”という時のために〈当院～地域医療機関ご紹介〉</p> <p>講師／医療連携室 川端 一男 吹田市千里丘市民センター会議室(1)</p>
<p>11月5日(木) 講演時間 14:00～15:30</p> <p>睡眠時無呼吸の症状をどのようにして調べるのか? その検査方法について</p> <p>講師／臨床検査技師 琉 健二 山田ふれあい文化センター(会議室1・2)</p>	<p>11月24日(火) 講演時間 14:00～15:30</p> <p>子どもの事故について(家庭内事故を防ぐ)</p> <p>講師／澤山 薫 医師(小児科医長) 吹田徳洲会病院 地下講堂</p>
<p>11月6日(金) 講演時間 14:00～15:30</p> <p>レントゲンで見る病気の話 ～CTとMRIの違い～</p> <p>講師／放射線技師 鎌船 敦 摂津市立コミュニティプラザ(4)</p>	<p>病院長を困らせてなんでも相談</p> <p>講師／金香 充範 病院長 亥の子谷コミュニティセンター(会議室)</p>
<p>11月9日(月) 講演時間 14:00～15:30</p> <p>ここまできた、ステントグラフトによる低侵襲大動脈治療最前線</p> <p>講師／四條 崇之 医師(心臓血管外科医長) 亥の子谷コミュニティセンター(会議室)</p>	<p>11月25日(水) 講演時間 14:00～15:30</p> <p>糖尿病を予防するために～医師と管理栄養士のコラボ講演～(参加者限定参加型講座)</p> <p>講師／高野邦子 医師(総合内科)、管理栄養士 吹田徳洲会病院 地下講堂</p>
<p>11月10日(火) 講演時間 14:00～15:30</p> <p>「狭心症」その息切れは大丈夫? 糖尿病のある方は要注意!</p> <p>講師／天野 知徳 医師(循環器内科部長) 吹田徳洲会病院 地下講堂</p>	<p>11月26日(木) 講演時間 14:00～15:30</p> <p>整形外科?ではない足の病気について</p> <p>講師／新井 淳司 医師(循環器内科医長) 吹田徳洲会病院 地下講堂</p>
<p>「腰痛のお話」～腰痛を理解し予防・克服しましょう～</p> <p>講師／理学療法士 和田 定士 山田ふれあい文化センター(会議室1・2)</p>	<p>もし、あなたが交通事故に遭ったら…?</p> <p>講師／医事課 古仲 敦 摂津市立コミュニティプラザ(4)</p>
<p>11月11日(水) 講演時間 14:00～15:30</p> <p>糖尿病予防と食生活について</p> <p>講師／管理栄養士 千葉 真史 亥の子谷コミュニティセンター(会議室)</p>	<p>11月27日(金) 講演時間 14:00～15:30</p> <p>化学療法センターってどんなところ? 入門編</p> <p>講師／下野 千草 医師(化学療法センター長) 吹田徳洲会病院 地下講堂</p>
<p>11月13日(金) 講演時間 14:00～15:30</p> <p>静脈瘤治療の最前線</p> <p>講師／渋谷 卓 医師(血管外科部長) 吹田徳洲会病院 地下講堂</p>	<p>腎臓と透析のお話</p> <p>講師／三村 仁昭 医師(人工透析内科医長) 山田ふれあい文化センター(会議室1・2)</p>
<p>11月16日(月) 講演時間 14:00～15:30</p> <p>ガンとの上手な付き合い方</p> <p>講師／関 明彦 医師(がんカテーテル治療センター長) 摂津市立コミュニティプラザ(4)</p>	<p>11月30日(月) 講演時間 14:00～15:30</p> <p>インフルエンザの症状と治療、そして対策</p> <p>講師／薬剤師 長島 裕樹 摂津市立コミュニティプラザ(4)</p>
<p>11月18日(水) 講演時間 14:00～15:30</p> <p>知っ得!! 身近な法律について～契約や相続のことなど不安ではないですか?～</p> <p>講師／医療ソーシャルワーカー 増井 修 吹田徳洲会病院 地下講堂</p>	<p>認知症について</p> <p>講師／川上 英孝 医師(神経内科部長) 亥の子谷コミュニティセンター(会議室)</p>

たくさんのご参加お待ちしております!

医療講演会予定は10月28日現在のものです。都合により、講師や内容が変更される場合があります。最新の情報は、吹田徳洲会病院のホームページでご確認ください。



<https://www.suita.tokushukai.or.jp>

神経内科・認知症外来のご案内

担当:川上医師(神経内科部長)

神経内科



神経内科は脳・脊髄・末梢神経および筋肉を内科的に診る科目です。しびれ、めまい、ふらつき、頭痛、からだの動きが悪い、手がふるえる、物忘れが多いなどの症状がある方が対象です。しっかりと話を聞き、ていねいな診察をすることを心がけています。

最新の機器も
そろっています

ボトックス治療
(眼瞼、顔面、上肢下肢痙縮)
も行っています。

受付時間	月	火	水	木	金	
午前診	9:00~11:30			○		○

認知症外来



高齢化に伴い、認知症は増加しており、お年寄りには不安が広がり、介護が必要になったときの社会の負担も増す一方となっています。認知症は、ある一つの病気ではなく、痴呆症状を起こす様々な病気の集まりです。その中には徐々に進行するアルツハイマー病などの変性疾患もあれば、一時的なせん妄状態と言われるものもあれば、内科的な原因で起こるものや脳外科的な病気が原因となる認知症もあります。上記の徐々に進行する変性疾患の中にもレビー小体病や前頭側頭型認知症などの病気もあり、症状や治療法が違います。これらのことから、初期の診断、治療は大変重要であり、診断、治療を間違えると寝たきりを早めたり、介護困難になったりする可能性も出てきます。

できるだけ正確な診断をし、状態に応じて治療を変更するなどし、医療側の対応をしっかりとすることで、患者さんのよりよい状態の維持、介護負担の軽減などが図られることを目指します。

受付時間	月	火	水	木	金	
午後診	13:00~15:00		○			

- 当院で紹介状がなくても診察はしておりますが、その際は別途選定療養費(自費1,620円)がかかります。
- 予約センター：06-6878-1184(土日祝のぞく) 月~土/9:00~17:00

吹田徳洲苑だより



吹田徳洲苑 第2回 運動会

吹田徳洲苑 運動会実行委員

10月3日、吹田徳洲苑にて第2回運動会を開催いたしました。昨年の運動会はデイケアフロアでおこないましたが、今年は人数も増え、プログラムも増やした事で、場所をリハビリ室に変更しました。

ご利用者様の開会宣言で始まり、ラジオ体操をおこない、『ストラックアウト』『筒流しリレー』『玉入れ』をおこないました。9階南を赤組・9階北を青組・10階を白組と3組に分け、実施しました。

『ストラックアウト』は点数方式に実施され、的に当たるたびに歓声がおきました。途中、応援合戦をおこない、各セクションの入所者様、職員を含めて実施されました。各組それぞれに趣向を凝らし、個性に溢れた応援合戦になりました。

『筒流しリレー』は、ルールが少し難しい為、アクシデントもありましたが、笑いも起こるなど、皆さまとっても楽しまれている様子でした。

『玉入れ』は競技で使うカゴを各組のご利用者様と職員が協力して準備をしました。背負って走り回る職員(背負っているカゴ)をめがけて、皆さま思いっきり投げてくださいました。

最後に表彰式をおこないました。「応援頑張ったで賞」「競技頑張ったで賞」「すばらしいで賞」を各組にお渡ししました。

今回の運動会を通じて、普段関わる事の少ないご利用者同士の交流やご家族様との共有する時間が築けたのではないかと思います。来年の第3回運動会ではもっと楽しんで頂けるように今から準備を進めております。今回、ご参加頂きました、ご利用者様・ご家族様、ご協力いただきまして誠にありがとうございました。



青組がんばれ〜!



職員(カゴ)をめがけて!



表彰状もらったで〜!

編集後記



総務課
寺島 達朗

私事ですが最近引越しをして電車通勤になりました。生まれて初めての電車通勤なので中々なれません。最近は少しでも座れる確率を上げたいから全て各駅停車で来ています。それでも熾烈な座席争いがあるのはわかりませんが、座れない日もあります。

そんな私でもここ数日は座席を確保できる勝率が上がってきました。この人はおると目星を付けた人の手前をキープして『降りろ、降りろ』と願いながら次の駅を待っています。

ただ、目星を付けた人がいない日や別の車両に乗ってしまった日は話は別です。全く座れません。少しでも座れる確率を上げようとネットで調べてみると色々な事が書いてあります。

今のご時世たかが通勤電車で座る為と言えどもテクニックが必要なようです。



はぐくむ vol. 12 2015. 11

【編集委員】

委員長：金香 充範
編集委員：丸岡 真太郎
寺島 達朗
黄 智恵
鎌船 敦
小松 大作



医療法人 沖繩徳洲会

吹田徳洲会病院

Tel 06-6878-1110 / Fax 06-6878-1114

介護老人 保健施設

吹田徳洲苑

Tel 06-6878-9100 / Fax 06-6878-9101

〒565-0814

大阪府吹田市千里丘西21番1号
<http://www.suita.tokushukai.or.jp>

吹田徳洲会病院 11月 外来医師予定表

初診の方も受診をご予約いただけるようになりました。予約センター 06-6878-1184(月-土9:00~17:00)

診療科		月	火	水	木	金	土	備考	
午前	内科系	総合診療科(初診) (▲診察開始 9:00~)	川上	中神▲	大川原	三村	大川原	交代制*	※土曜交代制: 第1,3週は三村、第2,4週は大川原 第5週は担当医 7:三村 14:大川原 21:三村 28:大川原
		一般内科 (▲診察開始 9:00~)		大川原	高野▲ (皮膚生外来)		高野▲ (皮膚生外来)	村田	
		糖尿病外来 (診察開始 9:00~)	吉崎(祐)						休診:11/9(月)
		消化器内科	担当医	吉永	中野/吉永*	吉永	中野	交代制*	*月曜交代制 *水曜交代制 *土曜交代制 7:14:21:28:
		循環器内科① (診察開始 9:00~)	宮内	天野	天野	天野	宮内		
		循環器内科② (診察開始 9:00~)		塚本	新井		新井		
		睡眠時無呼吸外来				宮内			
		小児科①	澤山	澤山	澤山	澤山	澤山	谷内*	*土曜の診察: 第2, 4週
		小児科②	谷内	谷内/松本*	谷内	谷内	松本		*第1,3,5火曜は谷内、第2,4火曜は松本
		神経内科 (診察開始 9:00~)			川上		川上		
		放射線治療科	丸岡	小川	丸岡	丸岡	丸岡	丸岡*	*第2,4土曜 初診・診察のみ
		腫瘍内科(化学療法)	下野				下野		
		腫瘍内科(がん・カテーテル治療)			関	関			
	膠原病・リウマチ外来 (診察開始 9:00~)	片山/吉崎(和)						第1,3,5週は片山、第2,4週は吉崎 休診:11/9(月)	
	外科系	心臓血管外科① (▲診察開始 9:00~)	四條▲	阪本▲	金香▲	酒井	大畑		
		心臓血管外科②	島村 (阪大外来)						阪大外来の受付時間: 9:30-12:30
		血管センター (診察開始 9:00~)			新井 (血管内科)	渋谷 (血管外科)	新井 (血管内科)		
		呼吸器外科	多田		多田				休診:11/9(月)、25(水)
		禁煙外来			多田				休診:11/25(水)
		脳神経外科 (▲診察終了 ~11:00)	田村▲	田村▲			田村▲		
		泌尿器科 (▲診察開始 9:00~)	松宮▲	真殿	松宮▲		真殿	交代制*▲	※土曜交代制 7:14:21:28:
		消化器外科		吉川(清)		吉川(清)		交代制*	※土曜交代制 7:14:21:28:
		整形外科 (診察開始 9:00~)	大窪	橋	田川	大窪	金	交代制*	※土曜の診察: 第1,3,5週は緒方、第2,4週は表
		整形外科② (診察開始 9:00~)		田川					
		産婦人科①	北田	梅本	北田	梅本	大倉	交代制*	※土曜交代制 7:14:21:28:
		産婦人科②	大倉			宮崎			
乳腺外来		藤本			藤本	藤本			
歯科口腔外科	石橋	石橋	石橋	石橋	石橋	石橋*	*土曜は手術のみ。第1, 3土曜		
皮膚科 (診察開始 9:00~)	山田	金田			角村		代診:11/10(火)林		
麻酔科前外来(完全予約制) (診察開始 9:00~)	宮尾				西田		受付時間 (月)8:30-11:30 (金)8:30-10:00 休診:11/13(金)		
健診科(完全予約制)	佐々木	佐々木	佐々木	佐々木	佐々木		市民健診・人間ドック・企業健診		
午後	内科系	総合診療科(初診)	大川原	大川原	大川原	大川原	大川原	受付時間 13:00~15:00	
		神経内科		川上 (認知症)					受付時間 13:00~15:00
		糖尿病外来			大川原				受付時間 13:00~15:00
		小児科	澤山		澤山		澤山		受付時間 13:00-14:30 (月)1ヶ月健診 (月・金)乳児健診 (水・金)予防接種 14:30-15:30 一般小児科
		放射線治療科	丸岡	丸岡	丸岡	丸岡	丸岡		受付時間 14:00~16:00 照射・再診のみ
	外科系	心臓血管外科 (診察開始 13:00~)	島飼 (阪大外来)			吉川(泰)/宮川 (阪大外来)			受付時間 13:00~15:00
		腫瘍内科(がん・カテーテル外来)			関	関			受付時間 13:00~15:00 休診:11/5(水)
		禁煙外来	大川原						受付時間 13:00~15:00
		産婦人科①	梅本(4D)	梅本(4D)	北田	北田 (腫瘍外来)	大倉(4D)		受付時間 13:00~15:00 休診:11/2(月)
		産婦人科②	大倉			宮崎(4D)			受付時間 13:00~15:00
乳腺外来	藤本				藤本		受付時間 13:00~15:00		
歯科口腔外科	石橋		石橋				受付時間 13:00~15:00		
レディースドッグ			下野				受付時間 13:30~15:00 休診:11/11(水)、18(水)		
夕診	一般診療科(各科交代制)	交代制	交代制	交代制	交代制	交代制			



※これらの情報は2015年10月27日現在のものです。ご受診の際は当院までお問い合わせ下さい。(代表電話: 06-6878-1110)

～あなたの健康を支える～ 吹田徳洲会だより

Vol.13
2015.12

INDEX

- 2...チーム医療最前線
- 3...インフルエンザにご用心
- 4...シャトルバス運行ダイヤ
- 5...医療講演会のご案内
- 6...看護部だより
- 7...吹田徳洲苑だより／編集後記
- 8...外来医師予定表

全国徳洲会グループ フットサル大会出場!
11月15日 万博公園フットサル場にて

医療法人 **吹田徳洲会病院**
沖縄徳洲会
Tel 06-6878-1110 / Fax 06-6878-1114

介護老人
保健施設 **吹田徳洲苑**
Tel 06-6878-9100 / Fax 06-6878-9101

チーム医療最前線

頸動脈ステント留置術 (CAS) 治療について

〈循環器内科 血管センター〉



循環器内科医長
血管センター医長
新井 淳司

内頸動脈狭窄症とは、脳に血液を送る重要な頸の血管の内部に動脈硬化を生じ、血管内腔が細くなる病気です。高血圧症、高脂血症、糖尿病などをもった方に多いのが特徴で、ひどくなると脳梗塞を起こす危険性が高まります。言語障害(ろれつが回らないなど)や麻痺が突然生じ、24時間以内に改善する「一過性脳虚血発作」や症状が改善しない「脳梗塞」などを発症する場合があります。

上記のような症状がある場合もありますが、まったく症状が無く、超音波検査で偶然見つかることもあります。いずれの場合も詳しく調べるために、MRI検査、CT検査、脳血管造影検査などで適切な治療法を検討していくことになります。軽度の狭窄であれば、内科的治療として、抗血小板薬や高脂血症治療薬の内服と定期的な超音波検査で進行が無いか確認する必要があります。症状があり、半分以上狭くなっている場合は入院治療が必要になります。脳梗塞の症状が無い場合でも、80%以上狭くなっていれば、治療を検討します。

治療法としては、全身麻酔で動脈硬化を生じた内頸動脈の内膜を切り取る「頸動脈内膜剥離術」と切らずに治療する「頸動脈ステント留置術」という血管内治療があります。現在のところ標準的治療は「頸動脈内膜剥離術」とされていますが、「頸動脈ステント留置術」の技術と機材の発達により、血管内治療も増加傾向にあります。「頸動脈ステント留置術」は、局所麻酔をして足の付け根の血管からカテーテルを留置して、狭くなった内頸動脈に細い針金を通して、風船で押し広げ、ステントと言われる金属製の網状の筒を留置して血管を拡張する治療法です。内膜剥離術と比べて、体の負担が少なく、高齢の方やいろいろな合併症をもった方にも行うことができます。残念ながら本治療法の問題点は血管拡張の際にコレステロールの破片や血栓が血流によって流れ、脳梗塞を発症する危険性をゼロにはできないことです。言語障害や麻痺が残る場合があります。また治療後に血流が多くなりすぎて、ひどい頭痛がおこったり、脳出血を生じたり危険性もあります。

内頸動脈狭窄症は全身の動脈硬化の一つです。心臓の血管に動脈硬化が進行すれば「狭心症」や「心筋梗塞」を発症します。おなかや足の血管に動脈硬化が進めば、少し歩くだけで足がだるくなる「下肢閉塞性動脈硬化症」が起こります。循環器内科、血管センターではこれらの前身動脈硬化に対する総合的な予防、検査、治療に積極的に取り組んでいます。

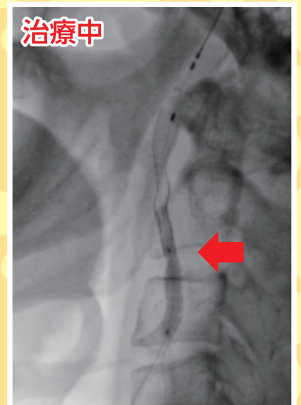
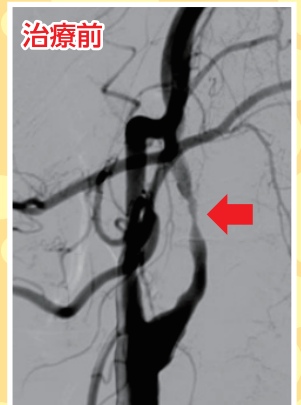

インフルエンザにご用心

薬剤部 長島 裕樹

★インフルエンザと普通の風邪はどう違うのですか？

普通の風邪の多くは、のどの痛み、鼻汁、くしゃみや咳等の症状が中心で、全身症状はあまり見られません。発熱もインフルエンザほど高くありません。一方、インフルエンザは、インフルエンザウイルスに感染することによって起こる病気です。**38℃以上の発熱、頭痛、関節痛、筋肉痛等全身の症状が突然現れます。**併せて普通の風邪と同じように、のどの痛み、鼻汁、咳等の症状も見られます。お子様ではまれに急性脳症を、御高齢の方や免疫力の低下している方では肺炎を伴う等、重症になることがあります。

★今年度のインフルエンザワクチンはここが違う！

今年度のインフルエンザワクチンは、A型2種とB型2種の4価ワクチンです。これまではA型2種とB型1種の3価ワクチンでしたが、近年インフルエンザB型の流行が2系統(山形系統とビクトリア系統)のウイルスが混合していることから、今年度より4種類が含まれた4価ワクチンとなっております。その為、ワクチン価格が値上がりして、全国的にワクチン接種料金の値上げがされております。

★インフルエンザに感染すると、重症化や合併症を起こす可能性の高い人は？

- ◎65歳以上の高齢者
- ◎基礎疾患のある人(呼吸器疾患・循環器疾患・糖尿病・免疫不全など)
- ◎乳幼児
- ◎妊娠中の方

★流行しだしたらどうしたらよいか？

1. 栄養と休養を十分とる
2. 適度な温度、湿度を保つ
3. 外出後の手洗いとうがいの励行
4. 人ごみを避ける
5. 人ごみではマスクの着用



★インフルエンザワクチンの予防効果期間

接種後、約2週間～5ヵ月 ⇒ 11月～12月初旬までに予防摂取することをお勧めします。

☆吹田徳洲会病院でのインフルエンザ予防接種について

- ◆ 予約受付時間：月～土 9:00～17:00
- ◆ 予約受付場所：予約センター (TEL : 06-6878-1184)
- ◆ 接種費用：13歳以上 … 4,600円
13歳未満 … 3,500円 × 2回接種



吹田徳洲会病院 シャトルバス運行ダイヤ

『病院⇄千里丘駅』約6分、『病院⇄摂津市駅』約13分 で運行。

※渋滞等で、定時運行が出来ないときがあります。

シャトルバス運行ダイヤ (JR千里丘駅方面)

平成27年9月1日改正

千里丘駅発【千里丘駅→病院】				時間帯	病院発【病院→千里丘駅】		
5	25	35	45	7:00	15	35	55
5	25	45		8:00	15	35	55
5	25	45		9:00	15	35	55
5	25	45		10:00	15	35	55
5	25	45		11:00	15	35	55
5	25	45		12:00	15	35	55
5	25	45		13:00	15	35	55
5	25	45		14:00	15	35	55
5	25	45		15:00	15	35	55
5	25			16:00	15		
	20	40		17:00	10	30	50
0	20	40		18:00	10	30	50
				19:00	10		

※日曜日・祝日は運行なし
12月31日～1月3日運休

※交通事情により
表記の時刻より遅れる場合が
あります。あらかじめご了承ください。



シャトルバス運行ダイヤ (阪急摂津市駅方面)

平成27年6月15日改正

時間帯	吹田徳洲会病院発	阪急摂津市駅東口バス乗り場付近	吹田徳洲会病院着
9:00	10	25	38
10:00	10	25	38
11:00	10	25	38
12:00	10	25	38
13:00	10	25	38

※乗車定員は7名です。
※日曜日・祝日は運行なし
12月31日～1月3日運休
※ワゴン車が見えたら手を挙げて、運転手に知らせて下さい。

※交通事情により、時刻表とは多少の誤差がありますのでお早めにお待ち下さい。
※諸事情により、停留所を変更する場合があります。ご理解のほど、よろしくお願い致します。



万博記念公園駅には停車しません

巡回シャトルバス運行ダイヤ (モノレール・阪急山田駅方面)

平成27年10月1日改正

時間帯	吹田徳洲会病院発	阪急山田駅東口発	山田市民体育館前発	伊弉岐神社発	吹田徳洲会病院着
7:00	*45	阪急山田駅行 *15	*8:00		
8:00	30	45	50	55	59
9:00	30	45	50	55	59
10:00	30	45	50	55	59
11:00	30	45	50	55	59
12:00	30	45	50	55	59
13:00	30	45	50	55	59
14:00	30	45	50	55	59
15:00	30	45	50	55	59
16:00	30	45	50	55	59
17:00	30	45	50	55	59
18:00	30	45	50	55	59

※日曜日・祝日は運行なし、12月31日～1月3日運休

*印は病院直行です。

※交通事情により、表記の時刻より遅れる場合があります。

ワゴン車からバスへ変更

巡回シャトルバス運行ダイヤ (櫻切山・亥の子谷方面)

平成27年10月1日改正

時間帯	吹田徳洲会病院発	山田櫻切山1停留所付近	下山田バス停付近	山田西バス停付近	亥子谷バス停付近	山田南近畿大駅口付近	ノリノ(吹田森野西谷西側)付近	吹田徳洲会病院着
9:00	00	05	08	10	13	17	19	25
10:00	00	05	08	10	13	17	19	25
11:00	00	05	08	10	13	17	19	25
12:00	00	05	08	10	13	17	19	25
13:00	00	05	08	10	13	17	19	25

※日曜日・祝日は運行なし、12月31日～1月3日運休

※バスが見えたら手を挙げて、運転手に知らせて下さい。

※交通事情により時刻表とは多少の誤差がありますのでお早めにお待ちください。



吹田徳洲会病院 医療講演会のご案内 12月の予定 参加費無料

12月1日(火) 講演時間 14:00~15:30
大腸ガンについて ~検診が大切です~ 講師/中野 利宏 医師(消化器内科医長) 吹田徳洲会病院 地下講堂
12月2日(水) 講演時間 14:00~15:30
足の血管が気になりませんか? ~下肢静脈瘤治療の最前線~ 講師/渋谷 卓 医師(血管外科部長) 吹田徳洲会病院 地下講堂
介護システムについてご説明いたします 講師/吹田徳洲苑 医療ソーシャルワーカー 遠藤 翼 千里丘市民センター会議室(1)
12月3日(木) 講演時間 14:00~15:30
放射線治療のできること 講師/丸岡 真太郎 医師(放射線治療科医長) 吹田徳洲会病院 地下講堂
“いざ”という時のために 〈当院~地域医療機関ご紹介〉 講師/医療連携室 川端 一男 山田ふれあい文化センター(会議室1・2)
12月4日(金) 講演時間 14:00~15:30
認知症とその予防 講師/吹田徳洲苑 施設長 酒井 敬 摂津市立コミュニティプラザ(4)
12月8日(火) 講演時間 14:00~15:30
病院長を囲んでなんでも相談 講師/金香 充範 病院長 摂津市立コミュニティプラザ(4)
12月9日(水) 講演時間 14:00~15:30
CTとMRIの違い 講師/放射線技師 鎌船 敦 千里丘市民センター会議室(1)
12月10日(木) 講演時間 14:00~15:30
いま、注目の乳ガン! 最新の装置で検診を受けましょう 講師/藤本 泰久 医師(乳腺外科部長) 吹田徳洲会病院 地下講堂
12月14日(月) 講演時間 14:00~15:30
病院の歯科口腔外科ってどんなことをするの? 講師/石橋 美樹 医師(歯科口腔外科部長) 亥の子谷コミュニティセンター(会議室)
12月15日(火) 講演時間 14:00~15:30
化学療法センターってどんなところ? 入門編 講師/下野 千草 医師(化学療法センター長) 吹田徳洲会病院 地下講堂

12月17日(木) 講演時間 14:00~15:30
睡眠時無呼吸の症状をどのようにして調べるのか? その検査方法について 講師/臨床検査技師 琉 健二 吹田徳洲会病院 地下講堂
ガンとの上手な付き合い方 講師/関 明彦 医師(がんカテーテル治療センター長) 南千里ラコルタ
12月18日(金) 講演時間 14:00~15:30
増加する前立腺ガンの治療 ~ダヴィンチ革命~ 講師/松宮 清美 副病院長 吹田徳洲会病院 地下講堂
12月21日(月) 講演時間 14:00~15:30
知っ得!! 身近な法律について ~契約や相続のことなど不安ではないですか?~ 講師/医療ソーシャルワーカー 増井 修 吹田徳洲会病院 地下講堂
腰痛のお話 ~腰痛を理解し予防・克服しましょう~ 講師/理学療法士 和田 定士 亥の子谷コミュニティセンター(会議室)
12月24日(水) 講演時間 14:00~15:30
整形外科? ではない足の病気について 講師/新井 淳司 医師(循環器内科医長) 吹田徳洲会病院 地下講堂
インフルエンザの症状と予防、そして対策 講師/薬剤師 長島 裕樹 南千里ラコルタ
12月25日(金) 講演時間 14:00~15:30
もし、あなたが交通事故に遭ったら…? 講師/医事課 久保田 知志 山田ふれあい文化センター(会議室1・2)

医療講演会予定は11月27日現在のものです。都合により、講師や内容が変更される場合があります。最新の情報は、吹田徳洲会病院のホームページでご確認ください。(http://www.suita.tokushukai.or.jp)

今年もオーケストラがやってきた!

**大阪府医師会 フィルハーモニー
Xmas コンサート 2015**

日時:平成27年12月12日(土)午後3時
会場:吹田徳洲会病院 ロビー 入場料無料
演奏:大阪府医師会 フィルハーモニー <http://osaka-ishikai-phil.jp.org/>

看護部だより 心臓リハビリテーションとは



皆さま、『心臓リハビリテーション』という言葉について、お聞きになられたことはあるでしょうか？

そもそもリハビリとは「再び適した状態になること」「本来あるべき状態への回復」などの意味を持ち、何らかの外傷や疾患により受けた心身の機能障害を、多職種が関わることで回復をはかることを目的として行われます。

心臓リハビリテーション(以下心リハ)で対象となるのは心筋梗塞や狭心症、弁膜症や心筋症・大動脈の病気など心臓血管疾患をお持ちの患者様です。心リハでは、そのような心臓血管の病気にかかってしまった患者様の 身体の状態・心の状態・社会的状態を改善させ、快適で活動的な生活を実現させることを目標としています。



では、何が原因で、心臓血管疾患になってしまうのでしょうか？

よくテレビや雑誌で『動脈硬化』という言葉を目や耳にするとと思います。動脈硬化を進行させてしまう原因としては 生活習慣病と呼ばれる 高血圧・糖尿病・脂質異常症や、喫煙・肥満などがあげられます。動脈硬化が進行すると 血管が狭くなり、血栓、潰瘍をつくり、心筋梗塞や狭心症などを発症させ、また、弁膜症や心筋症においても病気を悪化させる原因となります。ですので、心臓血管疾患の発病、再発・再入院を防ぐためにとても大切なことは、もともと持っている生活習慣病を悪化させないようにコントロールを行うことです。

逆に、これらの病気を適切に管理できなければ、せっかく手術や治療を行っても、病気の再発や悪化を引き起こしてしまうこととなります。生活習慣病を適切に管理するためには 食事療法・運動療法、内服薬の管理、禁煙や肥満の予防が重要となり、それらは患者様自身で行なっていく必要があります。

私たち、心リハスタッフの役割は、食事療法・運動療法、内服管理などの疾患管理や毎日の血圧・体重管理を患者様自身で行えるようになること(自己管理)を目標とし、援助していくことです。

ひとことに「自己管理」と言っても、これまでの生活習慣を変えて適切な食事療法や運動療法を実行し継続していくことは非常に難しい事です。心リハでは、血圧手帳や心不全手帳を拝見し、毎日の血圧・体重管理の重要性を身につけてもらい、理学療法士と共に日々の運動療法の取り組み方を考え、体力の維持・向上をはかり、食事の管理が困難な時は管理栄養士と連携をとり栄養指導を行ったり、確実な服薬が行えているか確認をするなど、生活において不安な事・困ったことがないかをお聞きします。

患者様と共に考えながら、無理なく自己管理を身に付けてもらえるよう援助していきます。



このように、心リハでは医師・看護師・理学療法士・薬剤師・栄養士などの多職種がチームとなって、患者様の身体の状態だけでなく心理面や社会面の問題点を把握し、生涯にわたり患者様自身が自己管理を継続できるように、問題解決に向け提案や検討を行っています。

心血管疾患をもつ患者様が自己管理を身に着けることができ、よりよい生活を送れるように、私たち心リハスタッフは今後も努力して参ります！



患者様と一緒に考えていきます(心リハの長崎看護師)。*写真は患者様の了承をえています。

吹田徳洲苑だより



〈吹田徳洲苑 第2回文化祭〉

吹田徳洲苑 事務局 森岡 かおり

吹田徳洲苑で、第2回文化祭を開催しました。

初めに、地域のボランティアの方々にフラダンスの楽しいひとときをプレゼントして頂きました。準備が出来て登場したダンサー達の衣装を見て、「キレイ!」と歓喜の声があがりました。曲が進むにつれ、見ている方々の表情も柔らかくなり、笑顔で踊りを見て頂いたり、見よう見まねで手踊りして下さったり、皆様思い思いに楽しんでおられました。司会進行の講師の方が曲の内容やハワイのこと・フラのこと等をお伝えしながら、その合間には衣装や小物を早替えて、目でも楽しめるよう工夫を凝らして下さっていました。最後の一曲「ウクレレ弾こうよ」では、レクチャーを入れながらフリを一緒に練習して、職員も加わって一緒に踊りを楽しみました。会場が笑顔でいっぱいになり、踊り手も参加者も一つになって終わることが出来ました。三十分はあっという間に過ぎてしまってお別れするのが名残惜しく感じられました。

会場では、書道や吹き絵、手芸やペーパークラフト、ビーズで作られたお花等、ご利用者様の作品を展示してご来場の方々に鑑賞して頂きました。また、各療養棟・デイケアご利用者様による歌や合奏が披露されました。息ピッタリの歌唱・演奏に日頃の練習の成果が表れていました。ご利用者様のはじけた笑顔を見て、とてもうれしく幸せな気持ちになりました。ご参加頂いた皆様、ありがとうございました。また、ご利用者様やご家族様、私たち職員が一緒になって共に楽しむ機会を作って頂いた地域のボランティアの皆様にご心から感謝申し上げます。

これからも地域の皆様にご協力頂きながら皆様と共に様々な行事を盛り上げていきたいと思っております。



華麗なフラダンスにうっとり



この日の為に練習した合唱「紅葉」



合唱の伴奏はご利用者様!

編集後記



吹田徳洲苑
小松 大作

皆様、エキスポランド跡にできた「エキスポシティ」にはもう行かれましたか？ 個人的には春OPEN予定の観覧車を楽しみにしています。でも、僕は人混みに酔っちゃうので当分の間は行かれません…。

エキスポランドが営業していた当時(30年ほど前)は、よく親に連れて行ってもらった事を思い出します。生まれて初めてのお化け屋敷やジェットコースターはエキスポランドだったし、女子との初めてのデートもエキスポランドでした。懐かしい思い出がいっぱいのエキスポランドが跡形もなく無くなったのは寂しいですが、次は子ども達が新しい思い出を作ってくれると思うとうれしくなります。

でも人が多いと酔っちゃうので、子ども達を連れていくのはまだ当分先だと思います…。



はぐくむ vol.13 2015. 12

【編集委員】

委員長：金香 充範
編集委員：丸岡 真太郎
寺島 達朗
黄 智恵
鎌船 敦
小松 大作



医療法人 沖繩徳洲会

吹田徳洲会病院

Tel 06-6878-1110 / Fax 06-6878-1114

介護老人 保健施設

吹田徳洲苑

Tel 06-6878-9100 / Fax 06-6878-9101

〒565-0814

大阪府吹田市千里丘西21番1号
<http://www.suita.tokushukai.or.jp>

吹田徳洲会病院 12月 外来医師予定表

初診の方も受診をご予約いただけるようになりました。予約センター 06-6878-1184(月-土9:00~17:00)

診療科		月	火	水	木	金	土	備考
午前 8:00~11:30 診察開始 8:30~	総合診療科(初診) (診察開始 9:00~)	川上	中神	大川原	三村	大川原	交代制*	※土曜交代制 第1,3週は三村、第2,4週は大川原 第5週は担当医 5:三村 12:大川原 19:三村 26:大川原
	一般内科 (▲診察開始 9:00~)		大川原	高野▲ (皮膚生外来)		高野▲ (皮膚生外来)	村田	休診:12/30(水)
	一般内科(糖尿病外来) (診察開始 9:00~)	吉崎(祐)						休診:12/28(月)
	消化器内科	担当医	吉永	中野/吉永*	吉永	中野	交代制*	*月曜交代制 *第1,2,5週は中野 第3週は吉永 *土曜交代制 5:中野 12:吉永 19:吉永 26:中野
	循環器内科① (診察開始 9:00~)	宮内	天野	天野	天野	宮内		休診:12/8(火), 9(水), 10(木)
	循環器内科② (診察開始 9:00~)		塚本	新井		新井		
	睡眠時無呼吸外来				宮内			
	小児科①	澤山	澤山	澤山	澤山	澤山	谷内*	*土曜の診察 第2,4週
	小児科②	谷内	谷内/松本*	谷内	谷内	松本		*第1,3,5火曜は谷内、第2,4火曜は松本
	神経内科 (診察開始 9:00~)			川上		川上		
	放射線治療科	丸岡	小川	丸岡	丸岡	丸岡	丸岡*	*第2,4土曜 初診・診察のみ
	腫瘍内科(化学療法)	下野				下野		休診:12/21(月)
	腫瘍内科(がん・カテーテル治療)			関	関			
	膠原病・リウマチ外来 (診察開始 9:00~)	片山/吉崎(和)						第1,3,5週は片山、第2,4週は吉崎
	心臓血管外科① (▲診察開始 9:00~)	四條▲	阪本▲	金香▲	酒井	大畑		
	心臓血管外科②	島村 (阪大外来)						阪大外来の受付時間: 9:30-12:30
	血管センター (診察開始 9:00~)			新井 (血管内科)	渋谷 (血管外科)	新井 (血管内科)		
	呼吸器外科	多田		多田				
	禁煙外来			多田				
	脳神経外科 (▲診察終了 ~11:00)	田村▲	田村▲			田村▲		
泌尿器科 (▲診察開始 9:00~)	松宮▲	真殿	松宮▲		真殿	交代制*▲	※土曜交代制 5:真殿 12:松宮 19:松宮 26:真殿	
消化器外科		吉川(清)		吉川(清)		交代制*	※土曜交代制 5:藤山 12:橋本 19:斎藤 26:西川 休診:12/29(火)	
整形外科 (診察開始 9:00~)	大窪	橋	田川	大窪	金	交代制*	※土曜の診察 第1,3,5週は結方、第2,4週は表	
整形外科② (診察開始 9:00~)		田川						
産婦人科①	北田	梅本	北田	梅本	大倉	交代制*	※土曜交代制 5:12:19:26	
産婦人科②	大倉			宮崎				
乳腺外来	藤本			藤本	藤本			
歯科口腔外科	石橋	石橋	石橋	石橋	石橋	石橋*	*土曜は手術のみ 休診:12/28(月), 29(火), 30(水)	
皮膚科 (診察開始 9:00~)	山田	金田			角村		代診:12/29(火)林	
麻酔科術前外来(完全予約制) (診察開始 9:00~)	宮尾				西田		受付時間 (月)8:30-11:30 (金)8:30-10:00	
健診科(完全予約制)	佐々木	佐々木	佐々木	佐々木	佐々木		休診:12/14(月)	
午後 13:00~ 診察開始 13:00~	総合診療科(初診)	大川原	大川原	大川原	大川原	大川原		受付時間 13:00~15:00
	神経内科		川上 (認知症)					受付時間 13:00~15:00
	糖尿病外来			大川原				受付時間 13:00~15:00
	小児科	澤山		澤山		澤山		受付時間 13:00-14:30 (月)1ヶ月健診 (月・金)乳児検診 ※・新生儿接種 一般小児科 14:30-15:30 一般小児科
	放射線治療科	丸岡	丸岡	丸岡	丸岡	丸岡		受付時間 14:00~16:00 照射・再診のみ
	心臓血管外科 (診察開始 13:00~)	島飼 (阪大外来)			吉川(泰)/宮川 (阪大外来)			受付時間 13:00~15:00 休診:12/17(木)
	腫瘍内科(がん・カテーテル外来)			関	関			受付時間 13:00~15:00
	禁煙外来	大川原						受付時間 13:00~15:00
	産婦人科①	梅本(4D)	梅本(4D)	北田	北田 (腫瘍外来)	大倉(4D)		受付時間 13:00~15:00
	産婦人科②	大倉			宮崎(4D)			受付時間 13:00~15:00
乳腺外来	藤本				藤本		受付時間 13:00~15:00	
歯科口腔外科	石橋		石橋				受付時間 13:00~15:00 休診:12/28(月), 30(水)	
レディースドッグ			下野				受付時間 13:30~15:00 休診:12/30(水)	
夕診 16:30~18:30 診察開始 17:00~	一般診療科(各科交代制)	交代制	交代制	交代制	交代制	交代制		



※こちらの情報は2015年11月27日現在のものです。ご受診の際は当院までお問い合わせ下さい。(代表電話: 06-6878-1110)