

【フリーペーパー】御自由にお持ち帰りください



はぐくむ

～あなたの健康を支える～ 吹田徳洲会だより



INDEX

- 2…新年のご挨拶
- 4…運行バスのご案内
- 5…医療講演会のご案内
- 6…バレーボール部 優勝しました! / ギャラリー-photos
- 7…吹田徳洲苑だより / 編集後記
- 8…外来医師予定表

当院最上階より朝日 (投稿写真)

医療法人 吹田徳洲会病院
Tel 06-6878-1110 / Fax 06-6878-1114

介護老人 吹田徳洲苑
保健施設
Tel 06-6878-9100 / Fax 06-6878-9101

新年のご挨拶

平成29年



院長
金香 充範

あけましておめでとうございます。

当院をご利用の皆様におかれましてはつつがなく新しい年をお迎えのこととお慶び申し上げます。

当院は開院して2年半が過ぎました。思い起こせば、当初は医師会からの要望もあり救急医療をしない方針の中、薬物・アルコール中毒、頭部外傷、誤嚥性肺炎など、他院では受け入れにくい救急患者を受け入れることから始めました。「断らない医療」「いつでもどこでもだれでもが安心して受けられる医療」「患者とその家族の心に寄り添う医療」を念頭に置き、常に誠実な対応を心がけてきたことで、今では幅広い疾患の救急患者の受け入れも増加しつつあります。

これまで徳洲会グループは、循環器医療と救急医療の2本柱で病院を運営してきましたが、当院はさらに三つめの柱としてがん治療にも本腰を入れていきたいと思っています。昨年4月に11階の緩和ケア病棟(24床)をオープンしたことにより、吹田市内唯一の緩和ケア病棟のある病院として、患者さんやご家族はもちろん、在宅医療をされている先生方にも喜ばれています。

また、新しく吹田市立千里丘北小学校ができ、若いファミリー層が増え続ける地域性を考えると小児科の充実が不可欠と考えます。現在は外来診療しか受け入れていませんが、患者さんの数が爆発的に増えています。この病院のモットーは、地域で求められる医療の提供です。将来的には、入院に対応できる小児病棟のオープンを考えています。さらに高齢者医療については、療養病棟100床、介護老人保健施設「吹田徳洲苑」の二つを活用して、増加する地域の高齢患者さんのお役に立つことが、この病院の新しい役割だと思います。当院は周辺地域の住民の方や開業医の先生方に喜ばれる病院でありたいとの信念を忘れずに、これからも地域に求められる医療を実践しながら病院を成長させていきたいと思っています。

今年もどうぞよろしくお願いいたします。



副院長
北田 文則

新年おめでとうございます。

当院も3年目を迎え、全病棟がオープンし、入院患者数も300人を超えるようになり、懸案であった医業収益も黒字になり、上昇気流に乗ってきました。しかし、依然として当院を取り巻く環境は厳しいものがあります。

平成30年秋には、吹田市民病院が、平成31年春には、国立循環器病センターが岸辺にやってきます。その時までには、安定した状態になっておかなければなりません。この厳しい状況を打開する一環として2月1日から外来のセンター化を実施したいと考えております。外来診療、病棟管理を一体化し、より精度の高い、効率的な医療を展開できると考えています。センター化を実現することで、今後導入予定の7対1看護やDPCに対しても柔軟に対応できるものと期待しています。今後、外来入院患者数や紹介患者さんも増加してきます。各人、各部署が

自ら考えて行動することが極めて大切です。

One for all, all for one! Boys, be ambitious! 健康に気をつけて皆で頑張ってください。



集中治療センター長・副院長
公文 啓二

皆様、新年明けましておめでとうございます。

長年にわたる集中治療・救急医療の経験を経て昨年4月より当院の最重症患者さんを治療する集中治療センターに勤務させていただいています。集中治療センターでは近隣では類をみない整った治療環境および最新の医療機器を駆使して、直接的には医師・看護師・理学療法士・臨床工学士が密接に連携し、間接的には薬剤師・検査技師・管理栄養士・医療ソーシャルワーカー・医療事務等の方々のご支援を得て、やむなく集中治療を必要とする病状になった患者さんに日々最善のチーム医療を提供しております。

本年も更なる量ならびに医療レベルの向上・医療安全および医療倫理の推進など質の向上を図ってまいり所存でございます。皆様にとりましては、私共の集中治療を必要とせず健やかに本年もお過ごしされるのが最良とは存じますが、万一必要な状況になりましたら私共は最も適切な

なチーム医療を提供いたしますのでご安心ください。

本年も、何卒よろしくお願いいたします。



副院長
松宮 清美

新年明けましておめでとうございます。

皆様におかれましては健やかな新年を迎えられたものと喜び申し上げます。

新年に当たり昨年を振り返り、今後のことに触れたいと思います。これまで吹田徳洲会病院は開設以来、全病棟を開くことを目標にして参りました。皆様のご支援もあり、昨年夏に開院より2年がかりでようやく全病棟365床の運用を開始いたしました。今後は、さらなる安心できる医療の提供を目指し、医療の質、病院マネジメントの向上に努めなければなりません。昨年は、このための重要なステップの一環としてISO9001の認証を受審しました。ISO9001とは継続的改善を続けるシステムを保証するものです。この継続的改善の結果、顧客満足度の向上、病院で言えば患者満足度の向上、医療の質の向上、経営面への寄与、全職員が参加することによる教育的効果が期待されています。

創業と守成という言葉がありますが、ISO9001は創業から守成に軸足が移る象徴的事業です。とにかく一刻も早く全病棟を開くことを目指した創業の時代は終わりました。次に目指すものは、守成と言いますか、創業で作上げたものを守り発展させることになります。病院にとって発展に不可欠なものは、品質向上すなわち医療の質の向上です。今年はISO以外にも、外来再編、看護基準の向上など課題は山積しています。これらの課題と向き合い、克服することによって、今年、病院は守成として発展する新しい時代を目指します。

今年も皆様のご協力ご支援を、よろしく願います。最後になりましたが、皆様のご健康とますますのご発展を祈ります。



吹田徳洲苑 施設長
酒井 敬

昨年1年間、老健では大きな事故や事件等は無く、無事に新年を迎えることができました。これもひとえに、利用者の皆様、ご家族の皆様、職員のおかげだと感謝いたしております。

昨年は新しく医師の西田康一先生、竹下清代師長、和田福広リハビリリーダー、介護士3名、歯科衛生士2名、理学療法士1名、インドネシアから介護士4名の仲間が増えました。みんなで力を合わせて新しいチーム作りに努めて参りました。しかしながら、利用者様の増加、相対的な職員不足に伴い、個別ケアがなおざりになり、自分たちの業務優先の、日課をこなすような仕事の仕方が常態化しているように感じています。日課業務に追われるように仕事をしていると、利用者様の訴えにうまく対応できず、ちよっと待って!! を連発し、利用者様の訴えを切り捨てる言葉を現場に残し、真の利用者本位、利用者主体の介護ができないことが指摘されています。

これからもご利用者様の増加が予想され、ますます多忙になると思われれます。自分たちの都合に利用者様の生活をはめ込むような業務優先のケアのあり方から脱却し、利用者様の状態や表情を観察し、利用者様に合わせて行う仕事の仕方を是非取り戻すように努めたいものです。頑張りましょう。



看護部長
関根 慶子

謹んで新年のお慶びを申し上げます。

昨年は11階緩和ケア病棟・6階北病棟を開棟し、365床すべての病床をオープンすることができました。これもひとえにご利用者の皆様と職員の方々のおかげだと感謝しております。

私は昨年4月に転勤して参りましたが、初めて当院を訪れた際に、なんてきれいな病院らしくない病院だろうと感じたことを思い出します。きれいな器にふさわしい中身になれるよう職員一丸となって努力して行きたいと思います。「心に寄り添うケア」を実現し、「吹田徳洲会病院ができてよかった」と地域の皆様に思っただけのような、愛される病院作りのために一步一步前進したいと思います。本年もどうぞよろしくお願い申し上げます。



事務部長
植嶋 敏郎

新年あけましておめでとうございます。

旧年中は皆様方に多大なご支援を賜り心より感謝申し上げます。

今年もご期待に添えるよう、一層の精進を重ねてまいります。

新しい年の始まり「一年の計は元旦にあり」。何事も計画と準備を第一に気持ちを新たに、志は変えずスタートを切ります。今年内外に向け様々な取り組みを実行したいと考えています。徳洲会もこの地に生まれ3年を迎え、確りと根を張り枝葉が茂り地域の皆様に頼られる病院になるよう挑み続けます。

今年も皆様にとってご多幸の年であるようお祈り申し上げます。

Suita 運行バスのご案内

シャトルバスの発着場所および時刻表

(日曜日・祝日・12月31日・1月1日・2日・3日は運行していません) ※交通事情により、表記の時刻より遅れる場合があります。

平成 28年 5月 1日 作成

運行ダイヤ JR千里丘方面

時間帯	1 千里丘駅前発 [千里丘駅→病院]	吹田徳洲会病院発 [病院→千里丘駅]
7:00	05 25 35 45	15 35 55
8:00	05 25 45	15 35 55
9:00	05 25 45	15 35 55
10:00	05 25 45	15 35 55
11:00	05 25 45	15 35 55
12:00	05 25 45	15 35 55
13:00	05 25 45	15 35 55
14:00	05 25 45	15 35 55
15:00	05 25 45	15 35 55
16:00	05 25 50	15 40
17:00	20 40	10 30 50
18:00	00 20 40	10 30 50
19:00		10

運行ダイヤ 阪急山田駅東口方面巡回バス

※印は途中停車しません

時間帯	吹田徳洲会病院発	2 阪急山田駅東口発	3 山田市民体育館前発	4 伊射奈岐神社発	吹田徳洲会病院着
7:00	*45 阪急山田駅行	*15	*8:00		
8:00	*30	45	50	55	59
9:00	*30	45	50	55	59
10:00	*30	45	50	55	59
11:00	*30	45	50	55	59
12:00	*30	45	50	55	59
13:00	*30	45	50	55	59
14:00	*30	45	50	55	59
15:00	*30	45	50	55	59
16:00	*30	45	50	55	59
17:00	*30	45	50	55	59
18:00	*30	45	50	55	59

シャトルバス停車場所

★お印の場所にシャトルバスが停車します。
お気軽にご利用ください。

阪急山田駅東口方面ルートマップ
2～4に停車致します

運行ダイヤ 阪急摂津市駅方面

時間帯	吹田徳洲会病院発	阪急摂津市駅東口バス乗り場付近	吹田徳洲会病院着
9:00	10	25	38
10:00	10	25	38
11:00	10	25	38
12:00	10	25	38
13:00	10	25	38
14:00	10	25	38

運行ダイヤ モノレール宇野辺駅方面 (試験運行中)

時間帯	吹田徳洲会病院発	1 ショッピングセンター前バス停付近	2 メゾン千里丘バス停付近	3 三保ヶ池バス停付近	4 青葉丘南バス停付近	5 モノレール宇野辺駅発	6 青葉丘北バス停付近	7 コーナン前バス停付近	8 吹田東高校前バス停付近
9:00	45	47	48	49	50	55	56	57	58
10:00	45	47	48	49	50	55	56	57	58
11:00	45	47	48	49	50	55	56	57	58
12:00	45	47	48	49	50	55	56	57	58
13:00	45	47	48	49	50	55	56	57	58
14:00	45	47	48	49	50	55	56	57	58
15:00	—	—	—	—	—	—	—	—	—

運行ダイヤ 櫻切山・亥の子谷方面

時間帯	1 吹田徳洲会病院発	2 山田櫻切山バス停付近	3 山田バス停付近	4 山田西バス停付近	5 亥の子谷バス停付近	6 近畿大阪BK付近	7 サークルK吹田長野駅前西側付近	8 吹田徳洲会病院着
9:00	00	05	08	10	13	17	19	28
10:00	00	05	08	10	13	17	19	28
11:00	00	05	08	10	13	17	19	28
12:00	00	05	08	10	13	17	19	28
13:00	00	05	08	10	13	17	19	28
14:00	00	05	08	10	13	17	19	28

時間帯	9 マックスパリュ前バス停付近	10 青葉丘バス停付近	吹田徳洲会病院着
9:00	—	—	—
10:00	00	02	04
11:00	00	02	04
12:00	00	02	04
13:00	00	02	04
14:00	00	02	04
15:00	00	02	04

櫻切山・亥の子谷方面ルートマップ
①～⑦に停車致します

モノレール宇野辺駅方面ルートマップ
①～⑩に停車致します

※[阪急摂津市駅方面]・[櫻切山・亥の子谷方面]・[モノレール宇野辺駅方面]の乗車定員は7名です。
※バスが見えたら手を挙げて運転手に知らせてください。
※交通事情により時刻表とは多少の誤差がありますのでお早めにお待ち下さい。
※諸事情により、停留所を変更する場合があります。ご理解のほど、よろしくお願い致します。

吹田徳洲会病院 医療講演会のご案内 1月の予定 参加費無料



謹賀新年

今年も素晴らしい年となりますよう
お祈り申し上げます
平成29年元旦

今年も色々な講演を行ってまいりますので
多くのご参加をお待ちしております

医療法人 沖繩徳洲会 吹田徳洲会病院
介護老人保健施設 吹田徳洲苑
職員一同

1月10日(火) 講演時間 14:00~

千里ニュータウンプラザ6階 ラコルタ
PETCTについてご説明致します
(がんよ、かくれんぼはもう終わりです)

講師 芝谷 周一 (診療放射線技師)



1月12日(木) 講演時間 14:00~

吹田市立千里山コミュニティセンター(会議室1・2)
高血圧予防と食生活について
ご説明致します

講師 千葉 真史 (管理栄養士)



1月13日(金) 講演時間 14:00~

摂津市立コミュニティプラザ(2階会議室4)
超音波検査についてご説明致します

講師 琉 健二 (臨床検査技師)



1月17日(火) 講演時間 14:00~

摂津市立コミュニティプラザ(2階会議室4)
インフルエンザについて
ご説明致します

講師 長島 裕樹 (薬剤師)



1月18日(水) 講演時間 14:00~

吹田徳洲会病院 地下1階 講堂
第7回糖尿病教室

講師 高野 邦子 (総合内科医師)
永沼 智至 (薬剤師)
高垣 光志 (管理栄養士)



1月19日(木) 講演時間 14:00~

吹田徳洲会病院 地下1階 講堂
あごの骨が治らない!?
薬剤関連顎骨壊死の現状
- 最新のポジションペーパー 2016 から -

講師 樋口 将隆 (歯科口腔外科部長)



1月20日(金) 講演時間 14:00~

吹田徳洲会病院 地下1階 講堂
認知症のお年寄りへの関わり方

講師 遠藤 翼 (徳洲苑相談員・社会福祉士)



1月23日(月) 講演時間 14:00~

摂津市立コミュニティプラザ(2階会議室4)
腰痛のお話
(腰痛を理解し予防・克服しましょう)

講師 和田 定士 (理学療法士)



1月24日(火) 講演時間 14:00~

吹田徳洲会病院 地下1階 講堂
介護予防教室
(転ばないためにどうすればよいか?)

講師 並河 俊弘 (徳洲苑:作業療法士)



1月26日(木) 講演時間 14:00~

吹田徳洲会病院 地下1階 講堂
“おしっこ”の話
~ 内科医の立場から ~
ご希望の方には、透析センターをご案内致します

講師 米田 託成 (腎臓内科部長)



1月27日(金) 講演時間 14:00~

吹田徳洲会病院 地下1階 講堂
増加する前立腺ガンの治療
~ダヴィンチ革命~

講師 松宮 清美 副院長



1月30日(月) 講演時間 14:00~

摂津市立コミュニティプラザ(2階会議室4)
意外と知らない医療費について
ご説明致します

講師 古仲 敦・井上 大輔 (医事課)



なお、都合により講師や内容が変更される場合があります。医療講演のご依頼などがありましたら、本病院までご相談ください。

バレーボール部、優勝しました!

吹田徳洲会親睦会
バレーボール部キャプテン
放射線科 佐方 友陽

12月4日、岐阜県大垣市にて徳洲会病院のバレーチームが集まる水都杯に、私たち吹田バレーチームも参加してきました。昨年は1勝しかできなかったため悔しい思いをして帰ってきたので、今年は優勝しようと口で言いつつも2,3勝できればと内心思いながら大垣へと向かいました。

今回の大会では4施設7チームが参加、総当たり戦で上位チームによる優勝決定戦というものでした。初戦は大垣Bとの試合、当日は気温も低く緊張もありメンバー全員動きが硬くなっていました。そのため初戦から押され気味の試合展開となってしまう苦戦しましたが、新加入メンバーの活躍で無事1勝。そのまま勢いに乗り、2、3、4戦目快勝と去年の成績を更新していきました。すでにこの時点でメンバーも優勝の2文字を言葉に出すようになりました。お昼休憩をはさみ次戦のチームは去年優勝の松原A、去年は圧倒的な力の差に為す術なく負けたので今回こそは…と思い挑んだ1戦でしたが惜しくも敗退。これで4勝1敗となり7チーム中2位タイ、次戦の松原Bに勝たなければ優勝決定戦への出場が危ぶまれる状況になっていました。さらに松原Bは前戦で負けた松原Aに唯一勝っているチームでした。しかし、私たちは怯むことなくむしろ今まで以上に士気が高まり、かつメンバー全員楽しんで試合に挑むことができました。試合は激戦となりましたが、僅差で吹田の勝利。これで5戦4勝1位となりました。優勝決定戦の相手は今大会唯一負けている松原A、連戦で両チーム疲れもたまっていましたが、全員勝ち気で何より楽しく試合をしたことが印象的でした。

結果は吹田勝利! 昨年のリベンジも果たし大躍進の優勝で幕をとじました。優勝したことはもちろん1戦1戦の緊張、1点ごとの一喜一憂、忘れられない思い出となりました。



エースアタッカーの強烈なアタック!



優勝を決めた直後! やった!



来年も頑張ります! 新入部員募集中!

ギャラリー photos

by Midori Nakajima

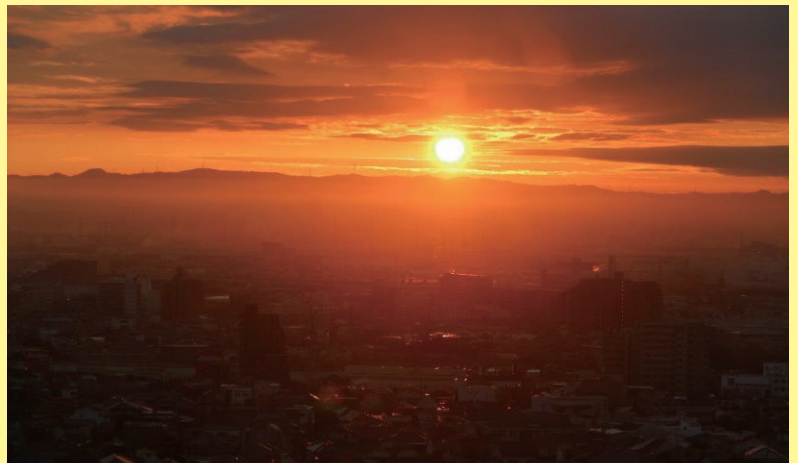

- 右上より時計周りで
- ・当院最上階より朝日
- ・知人のお庭にて
- ・頂いたお花
- ・蝶の飛び立つ瞬間
- ・公園で咲き乱れる花々

朝日が素敵ですね。思い入れが強いのは蝶の写真とのこと。身体が動かさづらい中、ようやく傍に訪れた蝶の姿ということです。

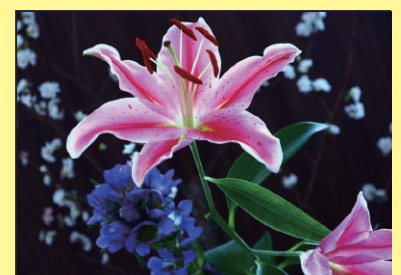

吹田徳洲苑だより

老健家族会



老健事務室 遠藤 翼

枯葉が舞い散り、すっかり冷え込む季節になりました。皆さん風邪はひいていないでしょうか？老健では11月に家族会が行われました。今回は「介護保険の施設とは？」というテーマで恐縮ではございますが、支援相談員の私がさせていただきます。

老人保健施設は在宅復帰を目的とする施設のため入所期間が3か月と決まっており、ずっと入所することができないのです。そのため、在宅に戻れない方は、他の施設を探さなければなりません。その際の選ぶポイントや他施設との比較など利用者様の家族に少しでも参考になればと思います、行いました。今回の家族会を通して、利用者様の家族がどのようなことに疑問を抱いているのかを知ることができ、家族様からも「施設の違いが分かった。分からなかった点が理解できた」などの意見をいただき、私自身も家族様から学ぶことが多く、貴重な機会でした。参加していただいたご家族様本当にありがとうございました。



メモをとりながら熱心に聞いておられました



家族会で講義をする遠藤相談員

編集後記

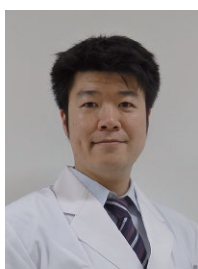
放射線治療科
丸岡 真太郎

皆様、新年あけましておめでとうございます。開院当初から放射線治療医としてこの病院で働き、2回目のお正月を迎えることになりました。去年の今頃と比べると、定位照射など、新たな治療も行うようになり、仕事の内容も少しずつ変わっています。今年も心機一転いろいろなことに挑戦していきたいと思えます。

話は変わりますが、お正月といえばお雑煮。地域ごとにいろいろ差があるそうですね。私の地元は味噌仕立ての汁に焼かない角餅ですが、汁もすましや味噌、お餅も角餅、丸餅、焼くか焼かないか、具は何かなど…。出身地域の違う家族の家庭ではいろいろ混じったりもするのでしょうか？そう考えるとお雑煮というの懐の深い料理ではありますが、当放射線治療科もそんなお雑煮に負けないよう「懐の深い診療科」を目指していきたいと思えます。

皆様、今年もよろしくお願いたします。



はぐくむ vol. 26 2017. 1

【編集委員】

委員長：金香 充範
編集委員：丸岡 真太郎
寺島 達朗
黄 智恵
鎌船 敦
遠藤 翼



医療法人 沖繩徳洲会

吹田徳洲会病院

Tel 06-6878-1110 / Fax 06-6878-1114

介護老人 保健施設

吹田徳洲苑

Tel 06-6878-9100 / Fax 06-6878-9101

〒565-0814

大阪府吹田市千里丘西21番1号
http://www.suita.tokushukai.or.jp

●初診の初診の方も受診を予約いただけます。予約センター【06-6878-1184】月～金 8時半～17時 / 土 8時半～12時半 / 日祝休

外来医師予定表 1月

午前
受付時間 8:00～11:30
診察開始 8:30～

午後
受付時間 13:00～
診察開始 13:00～

診療科	月	火	水	木	金	土	備考
総合診療科 (初診) (診察開始 9:00～)	西田 康一	中神 太志 大山 茜	大川原 悠充	平海 良雄	大川原 悠充	交代制 [*]	※土曜交代制: 第1,3週大川原 第2,4週中神
内科 (▲診察開始 9:00～)	上原 暢子	大川原 悠充	平海 良雄	西田 康一	平海 良雄	村田 昭博	
内科 (糖尿病外来/食養生外来) (診察開始 9:00～)	吉崎 祐子 (糖尿病外来)		高野 邦子 (食養生外来)	山田 ゆかり (糖尿病外来)	高野 邦子 (食養生外来)		
消化器内科	交代制 [◆]	吉永 寛	中野 利宏	吉永 寛	中野 利宏	交代制 [*]	◆月曜交代制 ※土曜交代制
循環器内科① (診察開始 9:00～)	宮内 友香	天野 知徳	天野 知徳	天野 知徳	宮内 友香		代診:18(水),19(木) 休診:23(月)
循環器内科② (診察開始 9:00～)	溝手 勇	塚本 泰正		山崎 慶太			休診:12(木)
睡眠時無呼吸外来				宮内 友香			
ペースメーカー外来				担当医			※ペースメーカー外来:第1木曜日
小児科①	東浦 壮志	谷内 まり	遠藤 聖子	澤山 薫	澤山 薫	谷内 まり	休診:14(土)
小児科②	遠藤 聖子	澤山 薫	東浦 壮志	谷内 まり	遠藤 聖子	東浦/遠藤 [*]	※土曜交代制:第1,3週遠藤 第2,4週東浦 休診:12(木)
小児科③ (診察開始 10:00～)	澤山 薫	東浦 壮志	谷内 まり	東浦/遠藤 [*]	松本 明香		※木曜交代制:第1,3週東浦 第2,4週遠藤
神経内科 (診察開始 9:00～)			川上 英孝		川上 英孝		
腎臓内科 (診察開始 9:00～)					米田 託成		
放射線治療科	丸岡 真太郎	小川 和彦	丸岡 真太郎	丸岡 真太郎	丸岡 真太郎	丸岡 真太郎 [*]	※土曜 初診・診察のみ
腫瘍内科 (化学療法)	下野 千草				下野 千草		休診:6(金)
腫瘍内科 (がん・カテーテル治療)			関 明彦		関 明彦		
緩和医療科 (完全予約制)				馬場 美華			
膠原病・リウマチ外来 (診察開始 9:00～)	片山 理人 吉崎 和幸						第1,3週片山 第2,4週吉崎
心臓血管外科 (▲診察開始 9:00～)	島村 和男 [*] (阪大外来)	阪本 朋彦 [▲]	金香 充範 [▲]	酒井 敬	大畑 俊裕		※阪大外来の受付時間: 9:30～12:30
血管センター/血管外科 (診察開始 9:00～)		渡辺 健一		渋谷 卓			
呼吸器外科	多田 弘人		多田 弘人				
禁煙外来			多田 弘人				
脳神経外科 (▲診察終了 ~11:00)	田村 雅一 [▲]	田村 雅一 [▲]				田村 雅一 [▲]	
泌尿器科 (診察開始 9:00～)	松宮 清美	真殿 佳吾	松宮 清美		真殿 佳吾	交代制 [*]	※土曜交代制
消化器外科 (▲診察開始 9:30～)		吉川 清		吉川 清			
整形外科 (診察開始 9:00～)		石黒 博之		大窪 博	岩橋 徹	交代制 [*]	※土曜の診察: 第1,3週石黒 第2,4週上野
産婦人科①	北田 文則	梅本 雅彦	北田 文則	梅本 雅彦	大倉 良子	交代制 [*]	※土曜交代制
産婦人科②	大倉 良子		渥美 理紗	宮崎 綾子	渥美 理紗		
乳腺外来	藤本 泰久		藤本 泰久	藤本 泰久	藤本 泰久		
歯科口腔外科①	樋口 将隆		樋口 将隆	樋口 将隆	樋口 将隆	樋口 将隆 [*]	※土曜は手術のみ
歯科口腔外科②		松賀 ひとみ	松賀 ひとみ	松賀 ひとみ	松賀 ひとみ	松賀 ひとみ [*]	※土曜は手術のみ
皮膚科 (診察開始 9:00～)	山田 瑞穂	金田 眞理		高安 進	角村 由紀子		
麻酔科術前外来 (完全予約制) (診察開始 9:00～)					宮尾 章士		受付時間 8:30～11:00
健診科 (完全予約制)	佐々木 浩一	佐々木 浩一	佐々木 浩一	佐々木 浩一	佐々木 浩一		
総合診療科 (初診)	大川原 悠充	西田 康一	大川原 悠充	大川原 悠充	平海 良雄		受付時間 13:00～15:00
神経内科		川上 英孝 (認知症)					受付時間 13:00～14:30
腎臓内科		米田 託成					受付時間 13:00～15:00
小児科①	谷内 まり (1ヶ月健診・予防接種)	遠藤 聖子 (健診・予防接種)	澤山 薫 (健診・予防接種)	東浦/遠藤 [*] (1ヶ月健診・予防接種)	東浦 壮志 (健診・予防接種)	遠藤 聖子	受付時間 13:00～14:00 ※木曜交代制:第1,3週東浦 第2,4週遠藤 受付時間 13:00～13:30
小児科②	澤山 薫	谷内/東浦	東浦 壮志	遠藤/東浦 [*]	澤山 薫		受付時間 一般診察14:30～16:00 ※木曜交代制:第1,3週遠藤 第2,4週東浦
小児科③	遠藤/東浦	松本 明香 [*]	遠藤 聖子		遠藤 聖子		受付時間 12:00～13:00 ※第2,4週
放射線治療科	丸岡 真太郎	丸岡 真太郎	丸岡 真太郎	丸岡 真太郎	丸岡 真太郎		受付時間 14:00～16:00 照射・再診のみ
腫瘍内科 (がん・カテーテル外来)			関 明彦		関 明彦		受付時間 13:00～15:00
心臓血管外科 (診察開始 13:00～)	鳥飼 慶 (阪大外来)			吉川 泰司/宮川 繁 (阪大外来)			受付時間 13:00～15:00
禁煙外来	大川原 悠充		大川原 悠充	大川原 悠充			受付時間 13:00～15:00
産婦人科①	北田 文則 (完全予約制)	梅本 雅彦	北田 文則	北田 文則 (腫瘍外来)	梅本 雅彦		受付時間 13:00～15:00
産婦人科②	大倉 良子		宮崎 綾子	宮崎 綾子			受付時間 13:00～15:00
乳腺外来	藤本 泰久				藤本 泰久		受付時間 13:30～15:00
歯科口腔外科①	樋口 将隆	松賀 ひとみ	樋口 将隆	樋口 将隆	石橋 美樹		受付時間 13:00～15:00 休診:27(金)
歯科口腔外科②			松賀 ひとみ	松賀 ひとみ			受付時間 13:00～15:00
レディースドック			下野 千草				受付時間 13:00～15:00 休診:4(水)
夕診 受付時間 16:30～18:30 診察開始 17:00～	小児科 (診察開始 17:00～)	谷内 まり	谷内 まり				受付時間 16:30～18:30
	一般診療科 (各科交代制)	交代制	交代制	交代制	交代制	交代制	

※こちらの情報は2016年12月21日現在のものです。ご受診の際は当院までお問い合わせください。【代表電話 06-6878-1110】

【フリーペーパー】御自由にお持ち帰りください



はぐくむ

～あなたの健康を支える～ 吹田徳洲会だより



INDEX

- 2…外来レイアウト変更のお知らせ
- 4…運行バスのご案内
- 5…医療講演会のご案内
- 6…新任医師の紹介
- 7…吹田徳洲苑だより／編集後記
- 8…外来医師予定表

Vol.27
2017.2

吹田徳洲会病院・吹田徳洲苑 初釜会

医療法人 吹田徳洲会病院
Tel 06-6878-1110 / Fax 06-6878-1114

介護老人 吹田徳洲苑
保健施設
Tel 06-6878-9100 / Fax 06-6878-9101

〒565-0814 大阪府吹田市千里丘西21番1号

<http://www.suita.tokushukai.or.jp>

外来レイアウト変更のお知らせ

平成29年2月1日から各ブロックの表記を変更し、
また、一部診療科を名称変更します。



ブロックの表記が
変わるとはということ？

これまで13ブロック・14ブロックという数字での表記したが、今月からAブロック・Bブロック…というようにアルファベット表記になります。



Aブロックでは
下記診療科が外来診察
を行ないます。

総合診療科・内科・
糖尿病外来
膠原病リウマチ外来
呼吸器外科・整形外科
皮膚科・阪大外来



各診療科で
何が変わりが
あるのでは
しょうか？

みなさまにわかりやすい
ように、診療科について
は次のようにセンター化
します。

旧		新 (2月~)
神経内科・脳神経外科 1階 13ブロック	→	脳神経センター 1階 Bブロック(旧14ブロック)
泌尿器科・腎臓内科 2階 20ブロック	→	腎・泌尿器センター 2階 Eブロック(場所変更なし)
血管外科 2階 20ブロック	→	血管センター 2階 Eブロック(場所変更なし)
消化器内科・消化器外科 1階 13ブロック	→	消化器センター 2階 Fブロック(旧21ブロック)
循環器内科・心臓血管外科 1階 14ブロック	→	ハートセンター 5階 Wブロック

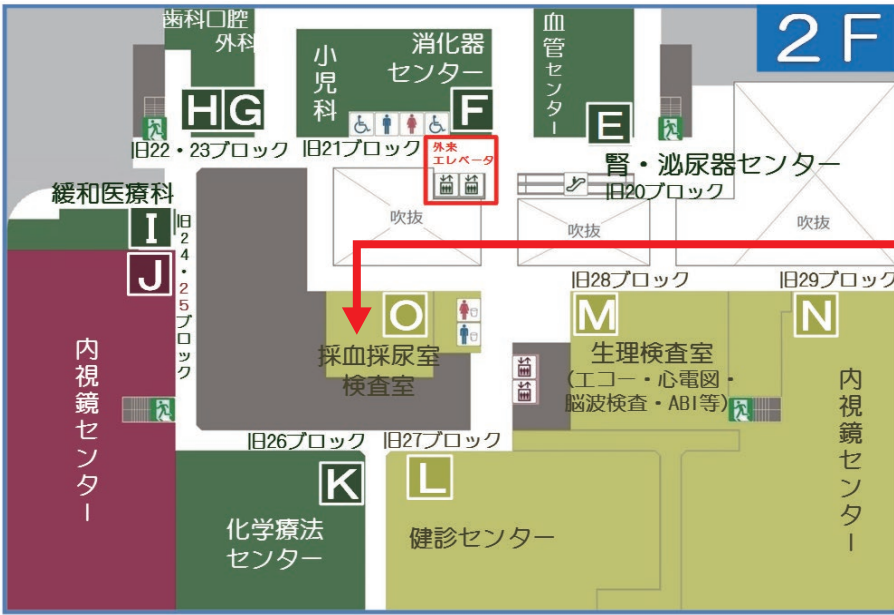

採血室が1階から2階へ移動します

ご不明な点は、
お気軽にお問い合わせ
下さい!

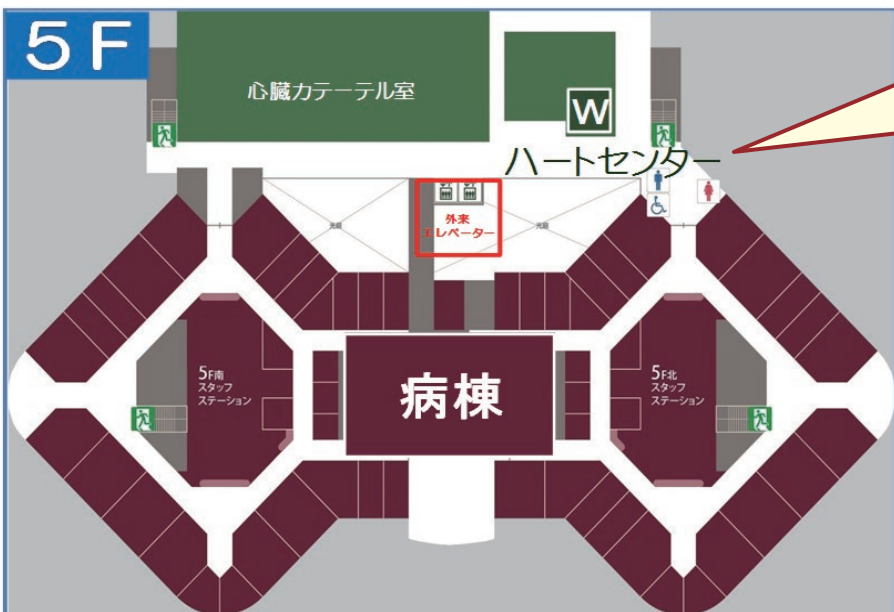
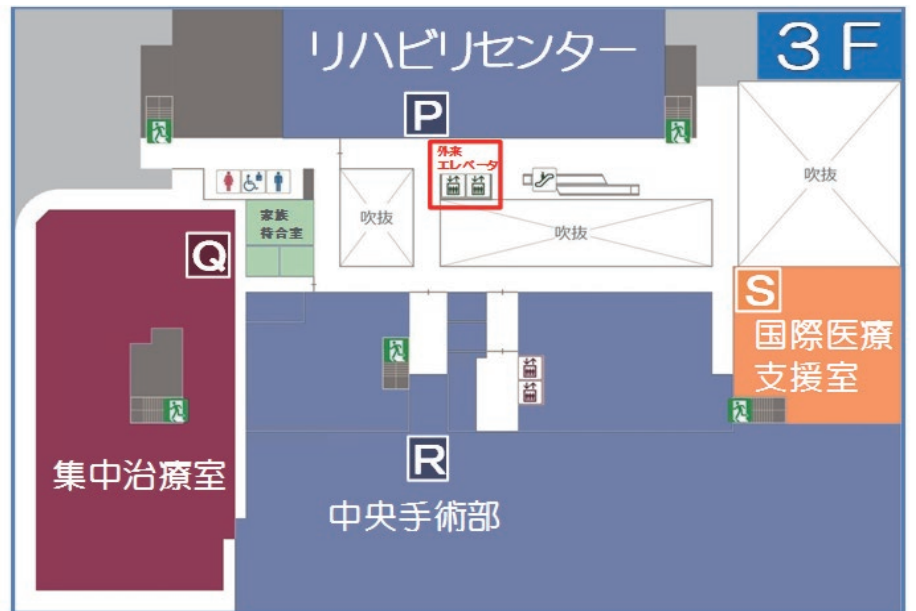

循環器内科・心臓血管外科はハートセンターとして5階に移動します。

採血がある方は2階で検査を受け、5階へお進みいただくことになります。

採血室や一部診療科の移動のため、皆様にはご迷惑をおかけいたしますが、何卒ご協力とご理解を賜りますようお願い申し上げます。



運行バスのご案内

シャトルバスの発着場所および時刻表

(日曜日・祝日・12月31日・1月1日・2日・3日は運行していません)

平成 28年 5月 1日 作成

※交通事情により、表記の時刻より遅れる場合があります。

運行ダイヤ JR千里丘方面

時間帯	1 千里丘駅前発 (千里丘駅→病院)	吹田徳洲会病院発 (病院→千里丘駅)
7:00	05 25 35 45	15 35 55
8:00	05 25 45	15 35 55
9:00	05 25 45	15 35 55
10:00	05 25 45	15 35 55
11:00	05 25 45	15 35 55
12:00	05 25 45	15 35 55
13:00	05 25 45	15 35 55
14:00	05 25 45	15 35 55
15:00	05 25 45	15 35 55
16:00	05 25 50 15 40	
17:00	20 40 10 30 50	
18:00	00 20 40 10 30 50	
19:00		10

運行ダイヤ 阪急山田駅東口方面巡回バス

※印は途中停車しません

時間帯	吹田徳洲会病院発	2 阪急山田駅東口発	3 山田市民体育館前発	4 伊射奈岐神社発	吹田徳洲会病院着
7:00	*45 阪急山田駅行	*15 *8:00			
8:00	*30	45	50	55	59
9:00	*30	45	50	55	59
10:00	*30	45	50	55	59
11:00	*30	45	50	55	59
12:00	*30	45	50	55	59
13:00	*30	45	50	55	59
14:00	*30	45	50	55	59
15:00	*30	45	50	55	59
16:00	*30	45	50	55	59
17:00	*30	45	50	55	59
18:00	*30	45	50	55	59

シャトルバス停車場所

★印の場所にシャトルバスが停車します。お気軽にご利用ください。

※交通事情により乗り場は多少変わります。

阪急山田駅東口方面ルートマップ

2~4に停車致します

運行ダイヤ 阪急摂津市駅方面

時間帯	吹田徳洲会病院発	阪急摂津市駅東口バス乗り場付近	吹田徳洲会病院着
9:00	10	25	38
10:00	10	25	38
11:00	10	25	38
12:00	10	25	38
13:00	10	25	38
14:00	10	25	38

運行ダイヤ モノレール宇野辺駅方面 (試験運行中)

時間帯	吹田徳洲会病院発	1 ミリカハスロータリー	2 ショッピングセンター前バス停付近	3 メゾン千里丘バス停付近	4 三保ヶ池バス停付近	5 青葉丘南バス停付近	6 モノレール宇野辺駅発	7 青葉丘北バス停付近	8 コーナン前バス停付近
9:00	45	46	47	48	49	50	55	56	57
10:00	45	46	47	48	49	50	55	56	57
11:00	45	46	47	48	49	50	55	56	57
12:00	45	46	47	48	49	50	55	56	57
13:00	45	46	47	48	49	50	55	56	57
14:00	45	46	47	48	49	50	55	56	57
15:00	—	—	—	—	—	—	—	—	—

運行ダイヤ 櫻切山・亥の子谷方面

時間帯	吹田徳洲会病院発	1 山田櫻切山バス停付近	2 下山田バス停付近	3 山田西バス停付近	4 亥の子谷バス停付近	5 近畿大坂B付	6 サークルK吹田長野西側付	吹田徳洲会病院着
9:00	00	05	08	10	13	17	19	28
10:00	00	05	08	10	13	17	19	28
11:00	00	05	08	10	13	17	19	28
12:00	00	05	08	10	13	17	19	28
13:00	00	05	08	10	13	17	19	28
14:00	00	05	08	10	13	17	19	28

櫻切山・亥の子谷方面ルートマップ

①~⑦に停車致します

モノレール宇野辺駅方面ルートマップ

①~⑪に停車致します

改札口を出て正面エレベーターで1階へエレベーターを出て直進約50m先ロータリー

※阪急摂津市駅方面「櫻切山・亥の子谷方面」「モノレール宇野辺駅方面」の乗車定員は7名です。
 ※バスが見えたら手を挙げて運転手に知らせ下さい。
 ※交通事情により時刻表とは多少の誤差がありますのでお早めにお待ち下さい。
 ※諸事情により、停留所を変更する場合があります。ご理解のほど、よろしく申し上げます。

吹田徳洲会病院 医療講演会のご案内 2月の予定 参加費無料

<p>2月2日(木) 講演時間 14:00~</p> <p>吹田市立千里山コミュニティセンター(会議室1・2)</p> <p>先発薬品とジェネリック薬品(後発薬品)の違いについてご説明致します</p> <p>講師 長島 裕樹(薬剤師)</p> 	<p>2月3日(金) 講演時間 14:00~</p> <p>摂津市立コミュニティプラザ(2階会議室4)</p> <p>高血圧予防と食生活についてご説明致します</p> <p>講師 千葉 真史(管理栄養士)</p> 
<p>2月6日(月) 講演時間 14:00~</p> <p>茨木クリエートセンター(302号室)</p> <p>認知症についてご説明致します</p> <p>講師 酒井 敬(徳洲苑:施設長)</p> 	<p>2月10日(金) 講演時間 14:00~</p> <p>吹田市立千里山コミュニティセンター(会議室1・2)</p> <p>超音波検査についてご説明致します</p> <p>講師 琉 健二(臨床検査技師)</p> 
<p>2月13日(月) 講演時間 14:00~</p> <p>茨木クリエートセンター(302号室)</p> <p>増加する前立腺ガンの治療(ダヴィンチ革命)</p> <p>講師 松宮 清美 副院長</p> 	<p>2月16日(木) 講演時間 14:00~</p> <p>吹田徳洲会病院 地下1階 講堂</p> <p>CTとMRIの違いについてご説明致します</p> <p>講師 鎌船 敦(放射線技師)</p> 
<p>2月20日(月) 講演時間 14:00~</p> <p>摂津市立コミュニティプラザ(2階会議室4)</p> <p>腎の働きと透析治療の現状についてご説明致します</p> <p>講師 井上 忠幸(臨床工学技士)</p> 	<p>2月21日(火) 講演時間 14:00~</p> <p>亥の子谷コミュニティセンター(3階 会議室)</p> <p>腰痛のお話(腰痛を理解し予防・克服しましょう)</p> <p>講師 和田 定士(理学療法士)</p> 
<p>2月23日(木) 講演時間 14:00~</p> <p>千里ニュータウンプラザ6階 ラコルタ</p> <p>認知症のお年寄りへの関わり方</p> <p>講師 遠藤 翼(社会福祉士)</p> 	<p>2月24日(金) 講演時間 14:00~</p> <p>吹田徳洲会病院 地下1階 講堂</p> <p>いま話題の肺がん治療についてご説明致します</p> <p>講師 多田 弘人(がんセンター長:医師)</p> 
<p>2月27日(月) 講演時間 14:00~</p> <p>吹田市立千里山コミュニティセンター(会議室1・2)</p> <p>意外と知らない医療費についてご説明致します</p> <p>講師 古仲 敦(医事課)</p> 	<p>2月28日(火) 講演時間 14:00~</p> <p>摂津市立コミュニティプラザ(2階会議室4)</p> <p>介護予防教室(転ばないためにどうすればよいか?)</p> <p>講師 並河 俊弘(徳洲苑・作業療法士)</p> 

予告 **市民公開講座** 講演日 4月15日(土) 14:00~ 場所 摂津市民文化ホール (吹田市香露園 32-16)

演題 **足の血管が気になりませんか? 下肢静脈瘤のお話**

講師/ 渋谷 卓 吹田徳洲会病院血管センター長・大阪大学特任教授 演題内容は都合により変更になる場合がございます

なお、都合により講師や内容が変更される場合があります。医療講演のご依頼などがありましたら、本病院までご相談ください。



Suita
Tokushukai Hospital

新任医師の紹介

■小児科 東浦 壮志





はじめまして。1月から小児科に赴任いたしました、東浦 壮志(ひがしうら たけし)と申します。

医師12年目です。大阪市内の高次医療病院で、主に白血病や脳腫瘍などの小児がんの診療に携わった後、吹田市民病院で7年間、一般小児診療を行ってきました。専門は血液、免疫疾患ですが、吹田市民病院では肺炎、胃腸炎などの一般的な感染症から、気管支喘息、腎疾患、川崎病、てんかん、髄膜炎、脳炎など幅広く外来及び入院し治療を行ってきました。これまでの経験を生かして、地域の小児医療に貢献できるように頑張ってお参りますのでよろしくお願いいたします。

吹田市民病院では、自他共に認めるイクメンでもありましたので、子育ての悩みなども遠慮なくご相談ください。

吹田市民病院では、自他共に認めるイクメンでもありましたので、子育ての悩みなども遠慮なくご相談ください。

<p>新メニュー 海老アボカドサンドセット(ドリンク付き)</p>  <p>750円 (税別)</p> <p>グラタンランチプレート(ドリンク付き)</p>  <p>1,200円 (税別)</p>	<p>イチオンあまーいメニュー!</p> <p>栗入りぜんざい 栗尽くしパフェ</p>  <p>抹茶白玉小豆</p>  <p>クロゴマ・きなこパフェ</p>  <p>好評販売中!</p> <p>各600円(税別)</p> <p>吹田徳洲会病院1F プラスメディ吹田徳洲会病院店 お問い合わせ・ご予約は… TEL 06-6878-6700 年中無休 営業時間: AM9:00~PM5:00(日曜: AM10:00~PM5:00) ※駐車場割引サービスを始めました!</p>  
---	--

吹田徳洲苑だより



吹田徳洲苑クリスマス会

老健 岩本 好平

12月17日(土曜日)に吹田徳洲苑の季節の行事「クリスマス会」を行いました。吹田徳洲苑では毎月行事を開催しており、クリスマス会が今年の最後の行事でした。

クリスマス会では、まず、大阪府立吹田東高校マリンバクラブの学生によるマリンバのすばらしく透き通るような演奏を聴かせて頂きました。(マリンバクラブのある高校は珍しいようです)軽やかで、明るく爽やかなクリスマスの曲の演奏に、ご利用者様から大きな拍手がありました。その後、吹田徳洲苑職員によるハンドベルの演奏を披露しました。2ヶ月前から毎週1回、業務終了後に練習を行って本番に臨みました。そして迎えた本番当日、練習の成果が発揮され、無事に最後まで演奏することができました。最後に、マリンバクラブの皆さんにもお手伝いして頂き、ご利用者様にクリスマスプレゼントをお配りして、クリスマス会は幕を閉じました。

地域の方々が老健のイベントにボランティアで参加していただけるのは大変ありがたいことです。今回も皆様のご協力を頂いてイベントを無事に行うことができ、吹田洲苑は地域の方々あっての徳洲苑だと実感できました。これからも吹田徳洲苑をもっともっと開かれた良い施設にしていきたいと思えます。今後ともなにとぞご支援を宜しくお願いいたします。



スタッフによるハンドベル演奏



透き通るような演奏に大きな拍手



息のあったマリンバ演奏



練習の成果が出て良かった!

編集後記



総合案内
黄 智恵
("土おこ君"と)

半年ぶりの編集後記担当、総合案内:黄です。

今回も、園芸のお話です。昨年の師走に入ってしまった頃、私のもとにお届け物の問合せが入りました。「病院宛てでチューリップの球根が山ほど届いているけど、黄さん何か知りませんか。」知らないです、で話は終わりました。が、嫌な予感がします。もう12月だから植え付けは急ぐはずだとか、そもそも“山ほど”の球根を誰がどうやって植えるのかだとか、あれ私前に“土おこ”(写真参照・土をおこす器具)の威力を大分自慢しちゃったとか。はたしてその予感通り、お鉢は私に回ってまいりました。数日後に言われたのです。「黄さん、チューリップの球根今年も頼んだから、30キロ」。結局、24日のクリスマスイブを“土おこ”君と二人で過ごしました。彼は今回もほれほれする働きぶりで土をふかふかにしてくれました。涙が出るくらいかっこよかったです。そして30日の年の瀬、チューリップの球根400個弱が植え付けられました。私の腰を犠牲にして。

うまくいけば、春の少し遅い頃に皆さまにチューリップを見ていただけるはず。あと途中から畝を6本から5本にする手抜きをしたのは内緒です。

はぐくむ vol. 27 2017. 2

【編集委員】

委員長：金香 充範
編集委員：丸岡 真太郎
寺島 達朗
黄 智恵
鎌船 敦
岩本 好平



医療法人 沖繩徳洲会

吹田徳洲会病院

Tel 06-6878-1110 / Fax 06-6878-1114

介護老人 保健施設

吹田徳洲苑

Tel 06-6878-9100 / Fax 06-6878-9101

〒565-0814

大阪府吹田市千里丘西21番1号
http://www.suita.tokushukai.or.jp

初診の初診の方も受診を予約いただけます。予約センター【06-6878-1184】月～金 8時半～17時 / 土 8時半～12時半 / 日祝休

外来医師予定表 2月

午前 受付時間 8:00～11:30 診察開始 8:30～

午後 受付時間 13:00～ 診察開始 13:00～

Table with columns for Department (診療科), Day (月, 火, 水, 木, 金, 土), and Doctor (備考). Rows include various medical specialties like Internal Medicine, Pediatrics, and Surgery.

※こちらの情報は2017年1月30日現在のものです。ご受診の際は当院までお問い合わせ下さい。【代表電話 06-6878-1110】

【フリーペーパー】御自由にお持ち帰りください



はぐくむ

～あなたの健康を支える～ 吹田徳洲会だより

Vol.28
2017.3

INDEX

- 2…チーム医療最前線
- 4…吹田徳洲会親睦会グルメ旅行
- 5…吹田徳洲苑だより／編集後記
- 6…外来医師予定表
- 7…医療講演会のご案内
- 8…市民公開講座のご案内

吹田徳洲会親睦会グルメ旅行 (京丹後:カニ旅行)

医療法人 吹田徳洲会病院
Tel 06-6878-1110 / Fax 06-6878-1114

介護老人 吹田徳洲苑
保健施設
Tel 06-6878-9100 / Fax 06-6878-9101

チーム医療最前線

切らずに治すがん治療

～放射線治療(定位照射)～



放射線治療科 丸岡 真太郎



当院では、Varian社製 最新鋭高精度放射線治療装置 TrueBeam STx with Novaris Radiosurgery が導入されています。一般的な照射だけでなく、病巣にピンポイントで大きな線量を照射することにより高い治療効果を発揮する定位照射が可能です。

当院では現在保険診療で認められている定位照射のうち、頭蓋内定位照射と、肺や肝臓に対する体幹部定位照射が可能です。

頭部定位照射

主に他の臓器の癌からの脳転移の治療に使われます(その他の適応としては、聴神経腫瘍、髄膜腫などの良性腫瘍や動静脈奇形があります)。脳全体に放射線を当てる全脳照射に比べ、転移を消失させる効果が高いことが知られています。通常1回～5回程度で頭部への定位照射は終了します。

TrueBeam STx を使用した頭部定位照射は、写真のようなシェルというプラスチック製のマスクをかぶって行います。このシェルは温めると柔らかくなるプラスチック製で患者様一人一人に合わせて作成し、治療中の頭部が動かないよう固定する役割を持っています。ガンマナイフのようにピンでの固定をしないので、痛みを伴わない固定が可能であり、また何日かに分けての照射が可能です。

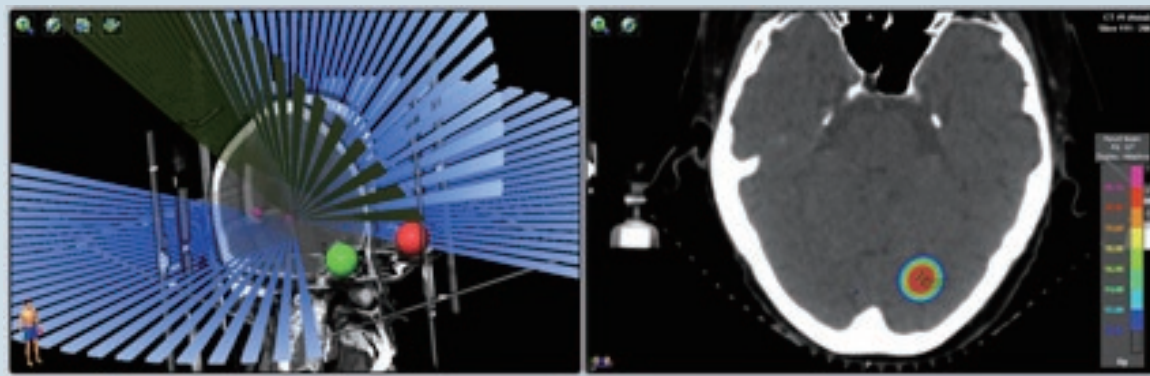
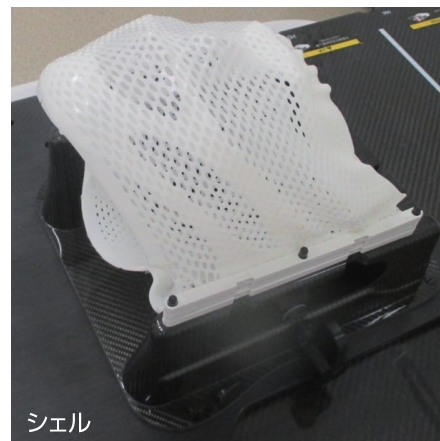

体幹部定位照射

体幹部に対する定位照射は現在保険診療で認められているのは肺、肝臓、前立腺ですが、当院では肺、肝臓に発生した癌や、肺や肝臓に転移した癌に対する定位照射が可能です。

■ 肺への定位照射

肺の定位照射の対象となるのは、他に転移の無い原発性肺癌（もとから肺に発生した癌）では癌が1か所のみ、大きさが5cm以下で、リンパ節や他の臓器に転移の無いものが対象になります。

他の臓器から肺への転移の場合には個数が3個以内で、他の臓器に転移の無いものが対象になります。

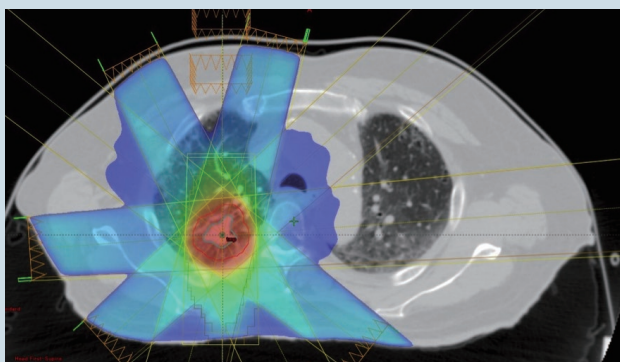
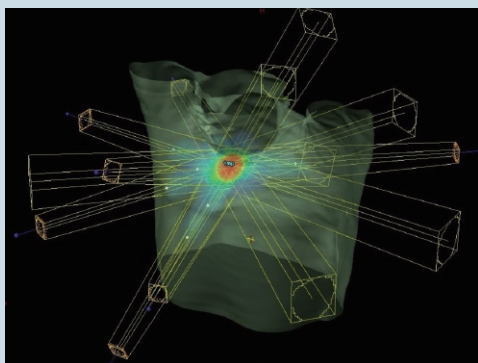

■ 肝臓への定位照射

肝臓の定位照射の対象となるのは、他に転移の無い原発性肝癌（もとから肝臓に発生した癌）では癌が1か所のみ、大きさが5cm以下で他の臓器に転移の無いものが対象になります。

他の臓器から肺への転移の場合には個数が3個以内で、他の臓器に転移の無いものが対象になります。

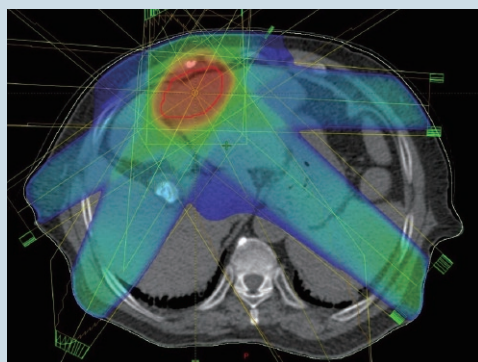
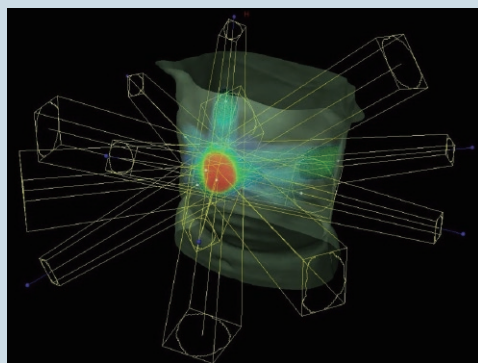

いずれの治療も患者様の肺機能、肝機能やその他の病状を含めて最終的に適応を判断いたします。

ご不明な点があれば、放射線治療科までお問い合わせください。実際に受診をする場合には、病気の状態やほかの治療法とも合わせての検討となるため、もともとの疾患を見てもらっている先生と相談して当科を紹介受診してください。セカンドオピニオンの相談も受け入れております。

肺炎球菌ワクチン接種のお知らせ

(1)平成28年4月1日から平成29年3月31日までは以下の方が対象となります。

※平成28年度のご対象の方は**平成29年3月31日までに接種を受けましょう。**

ご対象者	生年月日
65歳となる方	昭和26年4月2日生 ~ 昭和27年4月1日生
70歳となる方	昭和21年4月2日生 ~ 昭和22年4月1日生
75歳となる方	昭和16年4月2日生 ~ 昭和17年4月1日生
80歳となる方	昭和11年4月2日生 ~ 昭和12年4月1日生
85歳となる方	昭和 6年4月2日生 ~ 昭和 7年4月1日生
90歳となる方	大正15年4月2日生 ~ 昭和 2年4月1日生
95歳となる方	大正10年4月2日生 ~ 大正11年4月1日生
100歳となる方	大正 5年4月2日生 ~ 大正 6年4月1日生

(2)60歳以上65歳未満の方で、心臓、腎臓、呼吸器の機能、ヒト免疫不全ウイルスによる免疫の機能に障がい有する方(身体障がい者手帳1級)。

※すでに肺炎球菌ワクチンの接種を受けたことがある方は対象外となります。

予防接種は下記日時で行っております。
まずはご予約の上、お越しください。

【接種日】

〈月～土曜日〉

9:00～11:30(予約制・内科)

【予約センター】

☎06-6868-1184

〈月～金曜日〉

8:30～17:00

〈土曜日〉

8:30～12:30



吹田徳洲会親睦会グルメ旅行



京丹後：カニ旅行

リハビリテーション科 松野下 奨

少しずつ日も長くなり、春の訪れを感じる今日この頃、お過ごしでしょうか。体調管理には充分注意して、毎日元気に生きたいところです。

さて、親睦会では2月18日に京丹後の方までカニのフルコース、19日は淡路島までフグのフルコース日帰りツアーが開催され、自分は蟹コースへ行って参りました！心配していた天気にも恵まれ、31名の方々にご参加いただき、朝からバイブスMAXで笑顔溢れるバス車内でした。

今回の内容としては天橋立への観光で心清め、老舗の旅館でお腹いっぱいカニを食し、お土産屋さんで思い出のお裾分けという最高のツアー！生まれて初めて、もうカニを見たいくないと思えるくらい食べて、この冬の思い出がまた一つ増えました！来年度も親睦会は色々な企画を考えており、皆さんに楽しんでいただけるように試行錯誤していきたいと思っております。是非とも皆さま、今後ともたくさんのご参加をよろしくお願いいたします！



まずは文殊堂へ！



ホテル丹後でスタンバイOK



カニサインで集合写真



絶品です！蟹味噌

淡路島：ふぐ旅行

看護部 向井 和子

2月19日に親睦会旅行で淡路島洲本に行ってきました。フグ会席を美味しくいただき、お香作り体験をしました。

移動中の車中や食後のゲームなど、幹事さんのおかげで盛り上がり、楽しい時間を過ごせました。普段交流のない部署との人たちとの親睦もはかれ大変楽しい旅行となりました。

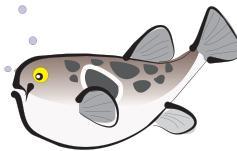

ふぐ旅行

新しいランドマークの誕生。

丘の上の  カフェ
おか  カフェ オープン！

素敵な朝を
おか・カフェから。

モーニングセット
400円(税別)～

おいしいコーヒー、スイーツ
あります。

スタッフ募集中 土日祝入れる方優遇！

〒 565-0814吹田市千里丘西21-1 1階

★JR千里丘駅 発着の病院送迎バスが便利です。

お問合せ・ご予約は・・・

☎ 06-6878-6700 担当：店長 サイキ迄お願い致します。

営業時間：AM9:00～PM5:00

吹田徳洲苑だより



吹田徳洲苑 豆まき

吹田徳洲苑 行事委員会

立春とは申しませんが、まだ寒さ厳しき日が続いております。2月3日、節分の日。吹田徳洲苑で豆まきを行いました。利用者様が投げやすいように、豆に見立ててボールを投げて頂きました。

まず、介護士より簡単に節分の由来のご説明させて頂き、行事がスタートしました。説明に聞き入って下さる方、ボールを手に目を輝かせている方がおられ、自然と笑みがこぼれました。時間になると鬼に扮した施設長・スタッフが登場。「鬼は外!福は内!」の掛け声とともに鬼に向かってボールが投げられました。鬼自ら利用者さまに近寄ったり、しゃがんだり、ボールに当たろうとしていて、利用者様も大はしゃぎでボールを投げられておられました。あまりの興奮に、ご利用者様の投げるボールに

力が入り、「痛い!」と叫ぶ鬼の姿に9階・10階の各フロアは爆笑の渦でした。心優しい鬼はご利用者様の元気いっぱいのボールに早々と退散しました。そして、吹田徳洲苑の邪気はみなさんの頑張りでもつれ、福を呼び込むことが出来ました。

今年も皆様の健康で元気に暮らせる一年になることを心から願っています。



鬼役の施設職員



豆まきを楽しむ職員と利用者様



編集後記



総務課
寺島 達朗

先日、奥さんにせがまれて初めてイチゴ狩りに行ってきました。最初はスーパーのパックを買った方が安いと渋ったのですが、「旬の時期に取れたてのイチゴをその場で食べる事に意味がある!」と力説され、あまりの押しの強さと真剣さに根負けし、これも家族サービスと思って行ってきました。

ハウス栽培のイチゴの旬は2月~3月だそうです。確かに暖かいハウスの中で赤く色づいたイチゴはとても甘くておいしく、何より春を感じられて良かったです。寒さの山場も越え、春はもうすぐそこです。



はぐくむ vol. 28 2017. 3

【編集委員】

委員長：金香 充範
編集委員：丸岡 真太郎
寺島 達朗
黄 智恵
鎌船 敦
岩本 好平



医療法人 沖繩徳洲会

吹田徳洲会病院

Tel 06-6878-1110 / Fax 06-6878-1114

介護老人 保健施設

吹田徳洲苑

Tel 06-6878-9100 / Fax 06-6878-9101

〒565-0814

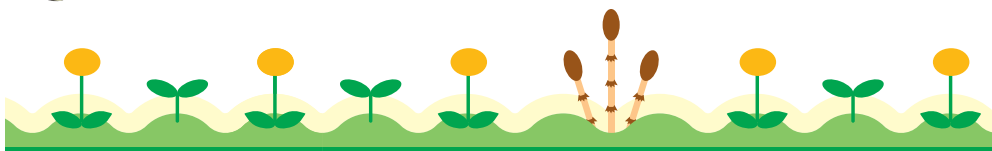
大阪府吹田市千里丘西21番1号
<http://www.suita.tokushukai.or.jp>

初診の初診の方も受診を予約いただけます。予約センター【06-6878-1184】月～金 8時半～17時 / 土 8時半～12時半 / 日祝休

外来医師予定表 3月

Table with columns for Department (診療科), Day (日), and Doctor (医師). Rows are categorized by system (内科系, 外科系) and time (午前, 午後, 夕診). Includes various medical specialties like Internal Medicine, Pediatrics, Cardiology, etc.

※こちらからの情報は2017年2月28日現在のものです。ご受診の際は当院までお問い合わせ下さい。【代表電話 06-6878-1110】

吹田徳洲会病院 医療講演会のご案内 3月の予定 参加費無料

<p>3月2日(木) 講演時間 14:00~</p> <p>千里ニュータウンプラザ6階 ラコルタ</p> <p>超音波検査についてご説明致します</p> <p>講師 琉 健二 (臨床検査技師)</p> 	<p>3月6日(月) 講演時間 14:00~</p> <p>吹田徳洲会病院 地下1階 講堂</p> <p>放射線治療でできること</p> <p>講師 丸岡 真太郎 (放射線治療科: 医長)</p> 
<p>3月10日(金) 講演時間 14:00~</p> <p>山田ふれあい文化センター</p> <p>腎の働きと透析治療の現状について ご説明致します</p> <p>講師 井上 忠幸 (臨床工学技士)</p> 	<p>3月14日(火) 講演時間 14:00~</p> <p>茨木クリエートセンター (302号室)</p> <p>腰痛のお話 (腰痛を理解し予防・克服しましょう)</p> <p>講師 和田 定士 (理学療法士)</p> 
<p>3月15日(水) 講演時間 14:00~</p> <p>吹田徳洲会病院 地下1階 講堂</p> <p>第2回糖尿病教室</p> <p>講師 高野 邦子 (糖尿病内科医) 永沼 智至 (薬剤師) 高垣 光志 (管理栄養士)</p> 	<p>3月17日(金) 講演時間 14:00~</p> <p>亥の子谷コミュニティセンター (3階 会議室)</p> <p>大腸ガンについてご説明致します (今増えているがんです)</p> <p>講師 中野 利宏 (消化器内科: 医長)</p> 
<p>3月21日(火) 講演時間 14:00~</p> <p>摂津市立コミュニティプラザ (2階 会議室 4)</p> <p>認知症ケアについてご説明致します (現場からのアドバイス)</p> <p>講師 並河 俊弘 (徳洲苑・作業療法士)</p> 	<p>3月23日(木) 講演時間 14:00~</p> <p>吹田市立千里山コミュニティセンター (会議室 1・2)</p> <p>もしも、交通事故に遭ったら</p> <p>講師 古仲 敦・井上 大輔 (医事課)</p> 
<p>3月24日(金) 講演時間 14:00~</p> <p>吹田徳洲会病院 地下1階 講堂</p> <p>禁煙のすすめ</p> <p>講師 大川原 悠充 (総合内科: 医長)</p> 	<p>3月27日(月) 講演時間 14:00~</p> <p>亥の子谷コミュニティセンター (3階 会議室)</p> <p>高血圧予防と食生活について ご説明致します</p> <p>講師 千葉 真史 (管理栄養士)</p> 
<p>3月28日(火) 講演時間 14:00~</p> <p>茨木クリエートセンター (302号室)</p> <p>PET CTについてご説明致します (がんよ、かくれんぼはもう終わりです)</p> <p>講師 芝谷 周一 (診療放射線科技師) 太田 仁八 (PETセンター長)</p> 	<p>3月30日(木) 講演時間 14:00~</p> <p>吹田市千里丘市民センター (会議室 1)</p> <p>血液がドロドロ? 血管がつまる (脳梗塞と心筋梗塞についてご説明致します)</p> <p>講師 金香 充範 病院長</p> 

ニャンコ先生の特別医療講演会開催決定!!

演題 がんカテーテル治療と緩和治療

日時 平成29年4月22日(土) 14:00~16:30 (開場: 13:00)

場所 ニューオーサカホテル 淀の間
住所 〒532-0011 大阪市淀川区西中島5丁目14番10号

入場無料



なお、都合により講師や内容が変更される場合があります。医療講演のご依頼などがありましたら、本病院までご相談ください。

市民公開講座

のご案内

演題

足の血管が気になりませんか？ 下肢静脈瘤のお話

平成29年4月15日(土)

14:00 ~ 16:00 (13:30 開場)

開催
場所

摂津市民文化ホール

参加費

無料

事前申込は不要です。
お気軽にご参加ください。

講座内容

日常生活で感じるちょっとした症状が、実は病気のサインかもしれません。特に血管に関する病気については、油断できない症状が多数あります。例えば、女性に多くみられる足のむくみやだるさは、足の静脈が膨れてコブのようになる病気「下肢静脈瘤」の症状の一つです。

今回のセミナーでは、ずっと健康で暮らすことをテーマに「下肢静脈瘤」を取り上げ、その基礎知識や最新の治療法について正しく理解してもらうため、研究・治療の最前線に立つ専門家（医師）による講座を行います。また参加者の疑問に答えるQ&Aコーナーも実施します。



吹田徳洲会病院血管センター長
大阪大学特任教授

渋谷 卓 医師

共催：医療法人沖繩徳洲会 吹田徳洲会病院、日本コヴィディエン株式会社、テルモ株式会社

会場案内

摂津市民文化ホール

〒566-0034 大阪府摂津市香露園 32-16

会場には駐車場はございません。公共の交通機関をご利用いただきますよう、
お願いします。近隣の商業施設への駐車はご遠慮ください

アクセス

- 阪急京都線「摂津市駅」で下車。
東改札口を出て、せせらぎ緑道を南へ約5分。
- JR 東海道線「千里丘駅」で下車。東改札口を出て、
府道千里丘三島線を南へ約10分。
または、東改札口を出て、千里丘駅前バス停（2番乗場）から
路線バス乗車、「市民文化ホール前」下車。
- 大阪モノレール「摂津駅」下車、大正川に沿って北へ約10分。



【フリーペーパー】御自由にお持ち帰りください



はぐくむ

～あなたの健康を支える～ 吹田徳洲会だより

INDEX

- 2…ISO9001認証を取得しました
- 3…表紙写真を募集いたします!!
- 4…運行バスのご案内
- 5…吹田徳洲苑だより／編集後記
- 6…外来医師予定表
- 7…医療講演会のご案内

Vol.29
2017.4

めばえ

医療法人 吹田徳洲会病院
Tel 06-6878-1110 / Fax 06-6878-1114

介護老人 吹田徳洲苑
保健施設
Tel 06-6878-9100 / Fax 06-6878-9101

ISO9001認証を取得しました



副院長
松宮 清美

吹田徳洲会病院は、平成29年1月にISO9001の認証を取得しました。

ISOとは、スイスのジュネーブに本部を置く非政府機関 International Organization for Standardization (国際標準化機構)の略称です。ISOの主な活動は国際的に通用する規格を制定することであり、ISOが制定した規格をISO規格といいます。ISO規格は、国際的な取引をスムーズにするために、製品やサービスに関して「世界中で同じ品質、同じレベルのものを提供できるようにしましょう」という国際的な基準です。「モノ規格」の身近な例として、非常口のマーク (ISO7010) やカードのサイズ (ISO/IEC7810)、ネジ (ISO68) といったISO規格が挙げられます。一方、製品そのものではなく、組織の品質活動や環境活動を管理するための仕組み (マネジメントシステム) についてもISO規格が制定されています。これらは「マネジメントシステム規格」と呼ばれ、環境マネジメントシステム (ISO14001) や今回の品質マネジメントシステム (ISO9001) などの規格があります。

さて、当院での経過ですが、このISO9001の認証取得の準備を始めたのは一年前、平成28年4月にさかのぼります。準備開始の時点では、当院がなぜ今ISO9001の認証を目指すのか？ まだ全部の病棟を開くために四苦八苦している最中なのに、なぜ今始めるのだろうか？ 皆さんから真っ先に浮かぶ疑問の声でした。その答えは、病院マネジメントの確立による医療の質の向上にほかなりません。こういったシステムを作り、安定して運用してゆくには時間がかかります。ですから、次のステップとして早く始めたのです。

そもそも、ISO9001とはなにか？ 一言で言えば、継続的改善を行うシステムを第三者機関が保証するものです。この認証を取得することは、患者満足度の向上、医療の質の向上、経営面への寄与、全職員が参加することによる教育的効果につながります。したがって、ISO9001をめざすことは病院全体の方向性の大転換でした。とにかく一刻も早く全病棟を開くことを目指した開設の時代は終わりました。次に目指すものは、開設した病院を発展させることとなります。病院にとっての発展の基礎は、重要な目標の一つである品質向上、医療の質の向上です。ISO9001は、そのためのツール、継続的改善を続けるためのツールです。

では、ISO9001を取得することによって、どのようなことが期待できるか？ 2つあります。1つ目は、「認証機関」という外部の第三者から証明 (認証) を得ることで、対外的に当院がどのような病院であることを示すことができます。すなわち、医療の質の向上にずっと取り組みますという基本方針を示すものであります。2つ目は、院内における継続的改善の確立です。当院自らが問題点を発見し、これに対処する (是正処置) システムを維持します。これに加えて、当院は今後、認証機関による定期的審査を受けることとなりますが、この時の第三者の視点による問題点の発見です。当院をさらによくするために対応 (是正処置) するべき点を、院内からも院外からも収集することとなります。以上のことから、ISO9001の取得は当院の発展にとって非常に重要な一歩であるといえます。

最後に、吹田徳洲会病院は医療の質の向上を目指しています。この一環としてISO9001の認証を取得しました。これは一つの通過点です。医療の質の向上には終着点はありません。このために、今後ともあらゆることに継続的に取り組みたいと思っています。

今後ともよろしくお願いします。

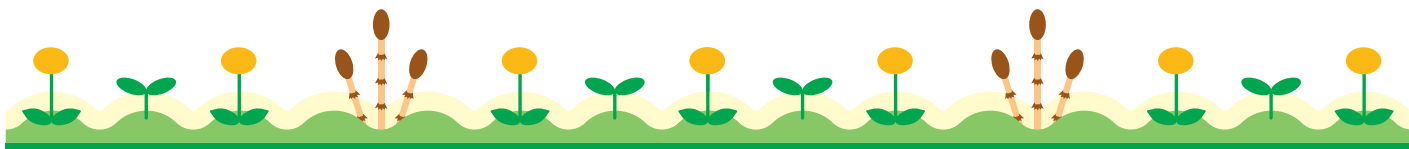



はぐくむ編集委員よりお知らせ

表紙写真を募集いたします!!

いつもご愛読ありがとうございます。

これまで、はぐくむの表紙写真は当院スタッフによる写真を多く利用しておりましたが、このたび皆さまから写真を募り、掲載する運びとなりました。つきましては募集要項を下記の通り定めます。ふるってご応募ください。

《応募方法》

- ご応募はデジタルデータのみお受付いたします。(フィルムは受付できません)
- 写真データをメールにて当院へ送付ください。なおその際、メール本文に①はぐくむ表紙写真であること、②表紙に記載する投稿者名(ペンネーム可)を、忘れず記載ください。
- ◆写真データ送信先アドレス：atsushi.kamafune@tokushukai.jp

《掲載までの流れ》

毎月月末17時までにご応募いただいたものを、翌月初旬に、はぐくむ編集委員にて選考し、翌々月の、はぐくむ表紙へ掲載いたします。

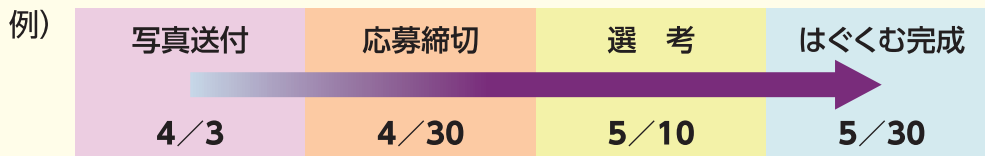

上記のように、送付いただいて掲載されるまで、2か月近い期間を置くこともありますのでお気を付けください。

《採用された方には》

当院トートバックを進呈いたします。



画素数は大きめに!



《おことわり》

- 写真データ・投稿者名ははぐくむ表紙以外で使用いたしません。
- 容姿は個人情報にあたるため掲載に関しての同意がないと考えられる場合は採用いたしません。

はぐくむ編集委員 一同



運行バスのご案内

シャトルバスの発着場所および時刻表

(日曜日・祝日・12月31日・1月1日・2日・3日は運行していません)

平成 28 年 5 月 1 日作成

※交通事情により、表記の時刻より遅れる場合があります。

運行ダイヤ JR千里丘方面

時間帯	1 千里丘駅前発 (千里丘駅→病院)	吹田徳洲会病院発 (病院→千里丘駅)
7:00	05 25 35 45	15 35 55
8:00	05 25 45	15 35 55
9:00	05 25 45	15 35 55
10:00	05 25 45	15 35 55
11:00	05 25 45	15 35 55
12:00	05 25 45	15 35 55
13:00	05 25 45	15 35 55
14:00	05 25 45	15 35 55
15:00	05 25 45	15 35 55
16:00	05 25 50 15 40	
17:00	20 40 10 30 50	
18:00	00 20 40 10 30 50	
19:00		10

運行ダイヤ 阪急山田駅東口方面巡回バス

※印は途中停車しません

時間帯	吹田徳洲会病院発	2 阪急山田駅東口発	3 山田市民体育館前発	4 伊射奈岐神社発	吹田徳洲会病院着
7:00	*45 阪急山田駅行	*15 *8:00			
8:00	*30	45	50	55	59
9:00	*30	45	50	55	59
10:00	*30	45	50	55	59
11:00	*30	45	50	55	59
12:00	*30	45	50	55	59
13:00	*30	45	50	55	59
14:00	*30	45	50	55	59
15:00	*30	45	50	55	59
16:00	*30	45	50	55	59
17:00	*30	45	50	55	59
18:00	*30	45	50	55	59

シャトルバス停車場所

★印の場所にシャトルバスが停車します。
お気軽にご利用ください。

阪急山田駅東口方面ルートマップ
2～4に停車致します

運行ダイヤ 阪急摂津市駅方面

時間帯	吹田徳洲会病院発	阪急摂津市駅東口バス乗り場付近	吹田徳洲会病院着
9:00	10	25	38
10:00	10	25	38
11:00	10	25	38
12:00	10	25	38
13:00	10	25	38
14:00	10	25	38

運行ダイヤ モノレール宇野辺駅方面 (試験運行中)

時間帯	吹田徳洲会病院発	1 ミリカビルロータリー	2 ショッピングセンター前バス停付近	3 メゾン千里丘バス停付近	4 三保ヶ池バス停付近	5 青葉丘南バス停付近	6 モノレール宇野辺駅発	7 青葉丘北バス停付近	8 コーナン前バス停付近
9:00	45	46	47	48	49	50	55	56	57
10:00	45	46	47	48	49	50	55	56	57
11:00	45	46	47	48	49	50	55	56	57
12:00	45	46	47	48	49	50	55	56	57
13:00	45	46	47	48	49	50	55	56	57
14:00	45	46	47	48	49	50	55	56	57
15:00	—	—	—	—	—	—	—	—	—

運行ダイヤ 櫻切山・亥の子谷方面

時間帯	吹田徳洲会病院発	1 山田櫻切山バス停付近	2 下山田バス停付近	3 山田西バス停付近	4 亥の子谷バス停付近	5 近畿大坂B付	6 サークルK吹田長野西側付	吹田徳洲会病院着
9:00	00	05	08	10	13	17	19	28
10:00	00	05	08	10	13	17	19	28
11:00	00	05	08	10	13	17	19	28
12:00	00	05	08	10	13	17	19	28
13:00	00	05	08	10	13	17	19	28
14:00	00	05	08	10	13	17	19	28

時間帯	吹田東高校前バス停付近	9 マックスバリュ前バス停付近	10 青葉丘バス停付近	吹田徳洲会病院着
9:00	58	—	—	—
10:00	58	00	02	04
11:00	58	00	02	04
12:00	58	00	02	04
13:00	58	00	02	04
14:00	58	00	02	04
15:00	—	00	02	04

櫻切山・亥の子谷方面ルートマップ
①～⑧に停車致します

モノレール宇野辺駅方面ルートマップ
①～⑪に停車致します

※阪急摂津市駅方面「櫻切山・亥の子谷方面」「モノレール宇野辺駅方面」の乗車定員は7名です。
※バスが見えたら手を挙げて運転手に知らせ下さい。
※交通事情により時刻表とは多少の誤差がありますのでお早めにお待ち下さい。
※諸事情により、停留所を変更する場合があります。ご理解のほど、よろしく申し上げます。

吹田徳洲苑だより



家族会 ～アンケート調査結果～

老健事務 岩本 好平

天も地もすっかり春の装いをこらしてきました。3月20(土)に徳洲苑では、家族会が行われました。この会でご家族様と職員との意見交換をする場として年に4回開催しています。

さて、今回の家族会のテーマは利用者アンケートの結果発表です。利用者アンケートは定期的に行っています。アンケート結果から得られたデータをみて並河事務責任者がご家族様に対して、結果説明を行いました。全体的な結果は施設設備に関する項目は施設自体が新しいこともあって不満の数は少なかったが、ご迷惑をかけている部分もあるという結果でした。当苑は開苑してから約2年半経ち、間もなく3年が経とうとしていますが、まだ至らない点もあると思います。これからもご家族様との交流を定期的に行っていく予定です。

この家族会で頂いた様々な意見を元に、より良い施設を目指して日々邁進していきますので、なにとぞよろしくお願い致します。



アンケート結果報告をする事務責任者



熱心に聞き入る家族様

編集後記



老健事務
岩本 好平

はじめまして。私は老健で事務をしている岩本です。

最近、街中を歩いていると初々しいスーツ姿や袴姿の学生を見かけます。僕は大学を卒業して今年で丸3年が経ち、あらためて月日が経つのが早く感じる今日この頃。私が大学を卒業して就職する際、今までと異なる環境で新生活が始まると思うと不安でいっぱいでした。卒業シーズンになるとその時の感情を思い出します。

はぐくむ vol. 29 2017. 4

【編集委員】

委員長：金香 充範
編集委員：丸岡 真太郎
寺島 達朗
黄 智恵
鎌船 敦
岩本 好平



医療法人 沖繩徳洲会

吹田徳洲会病院

Tel 06-6878-1110 / Fax 06-6878-1114

介護老人 保健施設

吹田徳洲苑

Tel 06-6878-9100 / Fax 06-6878-9101

〒565-0814

大阪府吹田市千里丘西21番1号
http://www.suita.tokushukai.or.jp



初診の初診の方も受診を予約いただけます。予約センター【06-6878-1184】月～金 8時半～17時 / 土 8時半～12時半 / 日祝休

外来医師予定表 4月

Table with columns for Department (診療科), Day (日), and Doctor (医師). Rows are categorized by system (内科系, 外科系) and time (午前, 午後, 夕診). Includes various medical specialties like Internal Medicine, Pediatrics, and Surgery.

※こちらからの情報は2017年3月29日現在のものです。ご受診の際は当院までお問い合わせください。【代表電話 06-6878-1110】

吹田徳洲会病院 医療講演会のご案内 4月の予定 参加費無料

<p>4月10日(月) 講演時間 14:00～</p> <p>亥の子谷コミュニティセンター (3階 会議室)</p> <p>介護予防教室 (転ばないためにどうすればよいか?)</p> <p>講師 和田 福広 (徳洲苑・理学療法士)</p> 	<p>4月11日(火) 講演時間 14:00～</p> <p>吹田徳洲会病院 地下1階 講堂</p> <p>脳卒中についてご説明致します (このような症状があれば要注意)</p> <p>講師 田村 雅一 (脳神経外科:部長)</p> 
---	--

<p>4月12日(水) 講演時間 14:00～</p> <p>吹田市千里丘市民センター (会議室1)</p> <p>超音波検査についてご説明致します</p> <p>講師 琉 健二 (臨床検査技師)</p> 	<p>4月13日(木) 講演時間 14:00～</p> <p>吹田市立千里山コミュニティセンター (会議室1・2)</p> <p>がんとうまく付き合う方法 (緩和ケアの話も含めて)</p> <p>講師 中島 静枝 (看護師長)</p> 
--	---

<p>4月15日(土) 講演時間 14:00～</p> <p>摂津市民文化ホール</p> <p>足の血管が気になりませんか? 下肢静脈瘤のお話</p> <p>講師 渋谷 卓 (血管センター長) ～ 詳しくは裏面をご覧ください ～</p> 	<p>4月17日(月) 講演時間 14:00～</p> <p>吹田徳洲会病院 地下1階 講堂</p> <p>排尿110番 (尿失禁と頻尿についてご説明致します)</p> <p>講師 真殿 佳吾 (泌尿器科:医長)</p> 
---	--

<p>4月18日(火) 講演時間 14:00～</p> <p>摂津市立コミュニティプラザ (2階会議室4)</p> <p>糖尿病予防と食生活について ご説明致します</p> <p>講師 千葉 真史 (管理栄養士)</p> 	<p>4月20日(木) 講演時間 14:00～</p> <p>千里ニュータウンプラザ6階 ラコルタ</p> <p>CTとMRIの違いについて ご説明致します</p> <p>講師 鎌船 敦 (診療放射線技師)</p> 
--	---

第1回 吹田徳洲会病院 がんサロン開催のお知らせ



がんサロンとは、患者やご家族の方々が、同じ病気を持つ人との交流や様々なプログラムを通じてがんとうまく付き合い、自分らしい生活を過ごせるよう支援することを目的としています。様々な悩みや不安、療養生活の工夫を語り合う中で、支え合う仲間と出逢いましょう。また、療養に役立つ勉強会や、がんに関するパンフレット・図書等の閲覧などもできます。どうぞお気軽にご利用ください。

開催日: 4月21日(金) 13:30～受付 14:00～16:00
場所: 吹田徳洲会病院 地下サロン『こもれび』
対象者: がん患者さんとその家族
参加料: 無料
参加申し込み: 事前申し込みが必要です。
1階フロントでお申し込み下さい。

4月22日(土) 講演時間 14:00～

ニューオーサカホテル (淀の間)

がんカテーテル治療と緩和治療

講師 関 明彦 (がんカテーテル治療センター長)
～ 詳しくは裏面をご覧ください ～



4月24日(月) 講演時間 14:00～

吹田市立千里山コミュニティセンター (会議室1・2)

意外と知らない医療費
(これからどのように変化するのか?)

講師 古仲 敦 (医事課)



4月26日(水) 講演時間 14:00～

吹田市千里丘市民センター (会議室1)

いざという時役立つ薬の情報

講師 長島 裕樹 (薬剤師)



4月27日(木) 講演時間 14:00～

摂津市立コミュニティプラザ (2階会議室4)

PET CTについてご説明致します
(がんよ、かくれんばはもう終わりです)

講師 芝谷 周一 (診療放射線科技師)
太田 仁八 (PETセンター長)



4月28日(金) 講演時間 14:00～

吹田市立千里山コミュニティセンター (会議室1・2)

介護をするーその方法とは?
(おむつ交換～介護食まで)

講師 並河 俊弘 (徳洲苑・作業療法士)



なお、都合により講師や内容が変更される場合があります。医療講演のご依頼などがありましたら、本病院までご相談ください。

市民公開講座

演題

足の血管が気になりませんか？ 下肢静脈瘤のお話

日時 平成29年4月15日(土) 14:00～16:00 (13:30開場)

場所 摂津市民文化ホール

〒566-0034 大阪府摂津市香露園 32-16

講師 吹田徳洲会病院血管センター長
大阪大学特任教授

渋谷 卓 医師



講演内容 日常生活で感じるちょっとした症状が、実は病気のサインかもしれません。特に血管に関する病気については、油断できない症状が多数あります。例えば、女性に多くみられる足のむくみやだるさは、足の静脈が膨れてコブようになる病気「下肢静脈瘤」の症状の一つです。今回のセミナーでは、ずっと健康で暮らすことをテーマに「下肢静脈瘤」を取り上げ、その基礎知識や最新の治療法について正しく理解してもらうため、研究・治療の最前線に立つ専門家（医師）による講座を行います。また参加者の疑問に答える Q&A コーナーも実施します。

参加費

無料

事前申込は不要です。
お気軽にご参加ください。

会場案内

会場には駐車場はございません。公共の交通機関をご利用いただきますよう、お願いします。近隣の商業施設への駐車はご遠慮ください。



アクセス

- 阪急京都線「摂津市駅」で下車。東改札口を出て、せせらぎ緑道を南へ約5分。
- JR 東海道線「千里丘駅」で下車。東改札口を出て、府道千里丘三島線を南へ約10分。または、東改札口を出て、千里丘駅前バス停（2番乗場）から路線バス乗車、「市民文化ホール前」下車。
- 大阪モノレール「摂津駅」下車。大正川に沿って北へ約10分。

共催：医療法人沖縄徳洲会 吹田徳洲会病院、日本コヴィディエン株式会社、テルモ株式会社

ニャンコ先生の特別医療講演会

演題

がんカテーテル治療と緩和治療

日時 平成29年4月22日(土) 14:00～16:30 (13:00開場)

場所 ニューオーサカホテル 淀の間

〒532-0011 大阪市淀川区西中島 5-14-10

講師 吹田徳洲会病院 腫瘍内科
がんカテーテル治療センター長

関 明彦 医師



【所属学会】 日本医学放射線学会専門医／日本 IVR 学会専門医／日本癌治療学会会員

【専門領域】 IVR 治療全般（特に悪性疾患に対する IVR 治療）
ビーズを用いた多癌種に対する血管内治療の開発と臨床

講演内容

- 1 限目 がんをわかりやすく考えてみる
- 2 限目 Quality of survival
～ 休憩 ～
- 3 限目 ネット社会でのがん治療の選択
- 4 限目 がんカテーテル治療
～ 休憩 ～
- 5 限目 浮腫への看護マネジメント ※講師：吹田徳洲会病院
緩和病棟部長
- 6 限目 質疑応答

会場案内

会場には駐車場はございません。公共の交通機関をご利用いただきますよう、お願いします。



アクセス

- 電車の場合
- 地下鉄御堂筋線「新大阪駅」⑦番出口より徒歩30秒。
 - JR 東海道線「新大阪駅」1F 正面出口より徒歩3分。
- 空港から
- 大阪国際空港（伊丹空港）から空港バスで25分。
 - 関西国際空港から JR「はるか」で45分。

医療法人 沖縄徳洲会
吹田徳洲会病院
Tel.06-6878-1110 / Fax.06-6878-1114

介護老人 保健施設
吹田徳洲苑
Tel.06-6878-9100 / Fax.06-6878-9101

〒565-0814 大阪府吹田市千里丘西 21 番 1 号

<http://www.suita.tokushukai.or.jp>

【フリーペーパー】御自由にお持ち帰りください



はぐくむ

～あなたの健康を支える～ 吹田徳洲会だより

INDEX

- 2...新任医師の紹介
- 3...特別医療講演会を開催しました
- 4...運行バスのご案内
- 5...医療講演会のご案内
- 6...万博ママ・マルシェに健康ブース出典
- 7...吹田徳洲苑だより／編集後記
- 8...外来医師予定表

Vol.30
2017.5



吹田徳洲会病院・吹田徳洲苑 平成29年度 入職式

医療法人 吹田徳洲会病院
沖繩徳洲会
Tel 06-6878-1110 / Fax 06-6878-1114

介護老人 吹田徳洲苑
保健施設
Tel 06-6878-9100 / Fax 06-6878-9101



新任医師の紹介

■ 放射線治療科 藤原 聖輝



2017年4月より放射線治療科での診療を担当させていただき藤原です。主にがん患者さんを対象とした高精度放射線治療を専門としています。

放射線治療はがん治療の三本柱のひとつに位置づけられています。近年では医療機器・技術の発展によって治療効果が高く、かつ低侵襲な治療が可能になっており、当科では最新治療機器である True Beam STx with Novalis®Radiosurgery を導入して高精度放射線治療を実現しています。しかし、いかにハードが進歩しても患者さんにとっては医療者のケアを中心としたソフトが肝心です。患者さんが日々の治療を安心して受けられる環境をスタッフの皆さんと一緒に作っていきたく思います。

■ 消化器外科 大野 雅人



2017年4月より消化器外科で勤務させていただきます。来年からは血管外科に所属を移り、将来的には末梢血管を専門にしたいと考えています。

この一年は、外科医としての基礎を学ぶべく吉川消化器外科部長の御指導のもと精進してまいります。また、他科の手術にも積極的に参加していくつもりです。みなさま宜しくお願いします。

■ 腎臓内科 石川 由紀

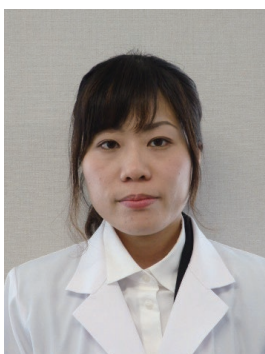

初めまして。4月より腎臓内科に赴任いたしました、石川由紀と申します。

神奈川県出身です。平成22年に大学を卒業し、昨年までは神奈川県茅ヶ崎市で、腎臓内科医として腎疾患・透析の管理をしておりました。これまでの経験を生かせるよう、また日々勉強させていただきながら、微力ではありますが、地域医療に貢献できるよう努めさせていただきます。関西の雰囲気馴染めるか不安ではありますが、患者さんに寄り添った医師を心がけていきたいと思っております。どうぞ宜しくお願い致します。

特別医療講演会を開催しました

足の血管が気になりませんか？ 下肢静脈瘤のお話

4月15日(土)14時～摂津市民文化ホール
講師：血管センター長 渋谷 卓

平成29年4月15日(土)、14:00から摂津市にある「摂津市民文化ホール」にて、渋谷血管センター長による市民公開講座を開催しました。演題は「足の血管が気になりませんか？ 下肢静脈瘤のお話」でした。

渋谷先生による市民公開講座は今回で3回目となり、半年に1度のイベントとなりました。開場時間が近づくと阪急摂津市駅方面から人の流れができました。最終的には182名の方々にお越し頂き、講演会がはじまりました。講演会は渋谷血管センター長による下肢静脈瘤のお話、休憩をはさみセンター長と看護師ならびに臨床検査技師による弾性ストッキングのはき方のデモンストレーション、エコーによる血液の流れのライブを行い好評の内に終演しました。

多数のご来場、誠にありがとうございました。

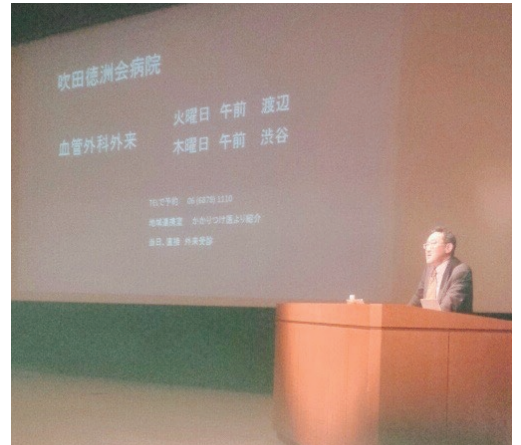

講演する吹田徳洲会病院血管センター長 渋谷 卓 先生

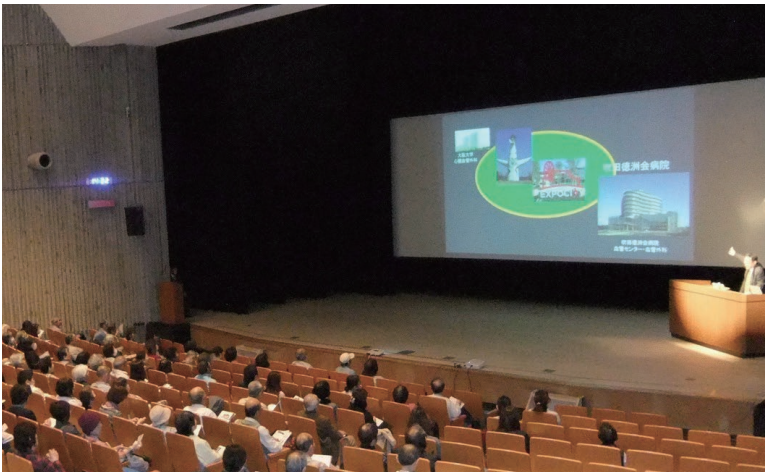

会場は摂津市民文化ホール 開演前から多くの方方で賑わった



身振り手振り、ビデオカメラで臨場感たっぷりの講演会でした

新しいランドマークの誕生。

丘の上の ☺ カフェ
おか ☺ カフェ オープン!

おいしいコーヒー、スイーツ
あります。



素敵な朝を
おか・カフェから。

モーニングセット

400円(税別)~

スタッフ募集中 土日祝入れる方優遇!

〒565-0814吹田市千里丘西21-1 1階

★JR千里丘駅 発着の病院送迎バスが便利です。
お問合せ・ご予約は・・・

☎ 06-6878-6700 担当: 店長 サイキ迄お願い致します。

営業時間 平日AM9:00~PM5:00
日祝AM11:00~PM2:00





運行バスのご案内

シャトルバスの発着場所および時刻表

日曜・祝日(7:30及び7:50のみ運行)・年末年始(12月31日~1月3日)は運行していません 平成29年4月1日作成

※交通事情により、表記の時刻より遅れる場合があります。

運行ダイヤ JR千里丘方面

時間帯	1 千里丘駅前発 (千里丘駅→病院)	吹田徳洲会病院発 (病院→千里丘駅)
7:00	05 20 25 35 40 45	15 35 55
8:00	00 05 25 45	15 35 55
9:00	05 25 45	15 35 55
10:00	05 25 45 15 35 55	
11:00	05 25 45 15 35 55	
12:00	05 25 45 15 35 55	
13:00	05 25 45 15 35 55	
14:00	05 25 45 15 35 55	
15:00	05 25 45 15 35 55	
16:00	05 25 50 15 40	
17:00		40 10 30 50
18:00	00 20 40	10 30 50
19:00	20	10

運行ダイヤ 阪急山田駅東口方面巡回バス

※印は途中停車しません

時間帯	吹田徳洲会病院発	2 阪急山田駅東口発	3 山田市民体育館前発	4 伊射奈岐神社発	吹田徳洲会病院着
7:00	*45 阪急山田駅行	*15 *8:00			
8:00	*30	45	50	55	59
9:00	*30	45	50	55	59
10:00	*30	45	50	55	59
11:00	*30	45	50	55	59
12:00	*30	45	50	55	59
13:00	*30	45	50	55	59
14:00	*30	45	50	55	59
15:00	*30	45	50	55	59
16:00	*30	45	50	55	59
17:00	*30	45	50	55	59
18:00	*30	45	50	55	59

シャトルバス停車場所

※交通事情により乗り場は多少変わります。

★印の場所にシャトルバスが停車します。お気軽にご利用ください。

阪急山田駅東口方面ルートマップ
2~4に停車致します

運行ダイヤ 阪急摂津市駅方面

時間帯	吹田徳洲会病院発	阪急摂津市駅東口バス乗り場付近	吹田徳洲会病院着
9:00	10	25	38
10:00	10	25	38
11:00	10	25	38
12:00	10	25	38
13:00	10	25	38
14:00	10	25	38

運行ダイヤ モノレール宇野辺駅方面

時間帯	吹田徳洲会病院発	1 ミリカハスロータリー	2 ショッピングセンター前バス停付近	3 メゾン千里丘バス停付近	4 三保ヶ池バス停付近	5 青葉丘南バス停付近	6 モノレール宇野辺駅発	7 青葉丘北バス停付近	8 コーナン前バス停付近
9:00	45	46	47	48	49	50	55	56	57
10:00	45	46	47	48	49	50	55	56	57
11:00	45	46	47	48	49	50	55	56	57
12:00	45	46	47	48	49	50	55	56	57
13:00	45	46	47	48	49	50	55	56	57
14:00	45	46	47	48	49	50	55	56	57
15:00	—	—	—	—	—	—	—	—	—

運行ダイヤ 櫻切山・亥の子谷方面

時間帯	吹田徳洲会病院発	1 山田櫻切山バス停付近	2 下山田バス停付近	3 山田西バス停付近	4 亥の子谷バス停付近	5 近畿大坂BK付近	6 サークルK吹田長野西側店付近	7 サークルK吹田長野西側店付近	8 吹田徳洲会病院着
9:00	00	05	08	10	13	17	19	19	28
10:00	00	05	08	10	13	17	19	19	28
11:00	00	05	08	10	13	17	19	19	28
12:00	00	05	08	10	13	17	19	19	28
13:00	00	05	08	10	13	17	19	19	28
14:00	00	05	08	10	13	17	19	19	28

時間帯	吹田東高校前バス停付近	9 マックスバリュ前バス停付近	10 青葉丘バス停付近	11 吹田徳洲会病院着
9:00	58	—	—	—
10:00	58	00	02	04
11:00	58	00	02	04
12:00	58	00	02	04
13:00	58	00	02	04
14:00	58	00	02	04
15:00	—	00	02	04

櫻切山・亥の子谷方面ルートマップ
①~⑦に停車致します

モノレール宇野辺駅方面ルートマップ
①~⑪に停車致します

改札口を出て正面エレベーターで1階へエレベーターを出て直連約50m先ロータリー

※阪急摂津市駅方面「櫻切山・亥の子谷方面」「モノレール宇野辺駅方面」の乗車定員は7名です。
 ※バスが見えたら手を挙げて運転手に知らせ下さい。
 ※交通事情により時刻表とは多少の誤差がありますのでお早めにお待ち下さい。
 ※諸事情により、停留所を変更する場合があります。ご理解のほど、よろしくお願ひします。

吹田徳洲会病院 医療講演会のご案内 5月の予定 参加費無料

<p>5月8日(月) 講演時間 14:00～</p> <p>亥の子谷コミュニティセンター (3階 会議室) 認知症予防運動(コグニサイズ)を試してみよう</p> <p>講師 酒井 敬 (徳洲苑:施設長) 西端 浩美 (介護士・トレーナー)</p> 	<p>5月11日(木) 講演時間 14:00～</p> <p>摂津市立コミュニティプラザ (2階 会議室 4) CTとMRIの違いについてご説明致します</p> <p>講師 鎌船 敦 (放射線科 技師)</p> 
<p>5月12日(金) 講演時間 14:00～</p> <p>千里ニュータウンプラザ6階 ラコルタ 先発医薬品とジェネリック薬品の違いについてご説明致します</p> <p>講師 長島 裕樹 (薬剤師)</p> 	<p>5月15日(月) 講演時間 14:00～</p> <p>吹田徳洲会病院 地下1階 講堂 「おしっこの話」</p> <p>講師 米田 託成 (腎臓内科:部長)</p> 
<p>5月16日(火) 講演時間 14:00～</p> <p>吹田徳洲会病院 地下1階 講堂 第3回糖尿病講座</p> <p>講師 高野 邦子 (糖尿病内科医) 吉崎 和幸 (医師) 永沼 智至 (薬剤師)</p> 	<p>5月18日(木) 講演時間 14:00～</p> <p>吹田市千里丘市民センター (会議室 1) 緩和ケア病棟ってどんなところ? その役割についてご説明致します</p> <p>講師 馬場 美華 (緩和医療科:部長)</p> 
<p>5月19日(金) 講演時間 14:00～</p> <p>亥の子谷コミュニティセンター (3階 会議室) PET CTについてご説明致します (がんよ、かくれんぼはもう終わりです)</p> <p>講師 芝谷 周一 (診療放射線科 技師) 太田 仁八 (PETセンター長)</p> 	<p>5月22日(月) 講演時間 14:00～</p> <p>吹田市立千里山コミュニティセンター (会議室 1・2) 排尿110番 (尿失禁と頻尿についてご説明致します)</p> <p>講師 松宮 清美 副院長</p> 
<p>5月25日(木) 講演時間 14:00～</p> <p>千里ニュータウンプラザ6階 ラコルタ 腎の働きと透析治療の現状についてご説明致します</p> <p>講師 井上 忠幸 (臨床工学技士)</p> 	<p>5月26日(金) 講演時間 14:00～</p> <p>吹田徳洲会病院 地下1階 講堂 血液がドロドロ? 血管がつまる? (病院長の何でも相談会)</p> <p>講師 金香 充範 病院長</p> 
<p>5月29日(月) 講演時間 14:00～</p> <p>吹田市千里丘市民センター (会議室 1) 高血圧予防と食生活についてご説明致します</p> <p>講師 千葉 真史 (管理栄養士)</p> 	<p>5月30日(火) 講演時間 14:00～</p> <p>吹田市立千里山コミュニティセンター (会議室 1・2) ボケないための頭の体操</p> <p>講師 並河 俊弘 (徳洲苑:作業療法士)</p> 

第2回 吹田徳洲会病院 がんサロン開催のお知らせ

日時 5月19日(金) 14:00～16:00 (13:30～受付) **場所** 吹田徳洲会病院 地下サロン「こもれび」
対象者 がん患者さんとその家族 **参加費** 無料 (事前申し込みが必要です。1階フロントでお申し込み下さい。)

～ 途中参加もできます! 皆さん楽しくお話ししましょう! ～

なお、都合により講師や内容が変更される場合があります。医療講演のご依頼などがありましたら、本病院までご相談ください。

万博ママ・マルシェに健康ブース出典

大阪府、産経新聞社が主催する「万博ママ・マルシェ」に特定非営利活動法人ピンクリボン大阪と連携し、4月13日(木)～16日(日)の期間中、健康ブースを出店しました。

桜が咲く中開催されたイベントには、花見客をはじめ多くの来園者が訪れました。健康ブースでは、14日(金)に、中島静枝緩和ケア病棟看護師長による「たのしく手遊びをしよう」、15日(土)に、藤本泰久乳腺外科部長による「今増えている乳がん!最新の装置で検診を受けましょう」、16日(日)には北田文則副院長による「子宮頸がんは必ず防げる～知っておかなければいけない原因と予防法～」と題したミニ講演会を実施しました。各日30名を超える聴講者でにぎわいを見せました。

この他、健康チェックコーナーとして「血管・血流状態チェック」、「肌年齢チェック」、「ストレス度チェック」も実施。4日間でのべ1700人以上が健康チェックを行いました。ピンクリボン大阪のブースでは、乳がんしこりタッチ体験などを実施し、地元吹田市をはじめ多くの来園者に、健康意識の向上啓発や乳がん検診啓発を行いました。



吹田徳洲会病院のブースは大盛況!



藤本乳腺外科部長とピンクリボン大阪の冨尾さん

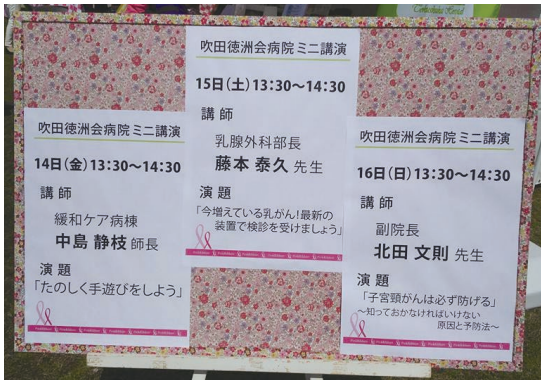

吹田徳洲会病院より3つの医療講演会を開催



北田副院長による医療講演会



中島看護師長による講演会

はぐくむ 表紙写真 募集要項

自慢のお写真
で表紙を飾り
ませんか…

【応募方法】

写真データをメールにて当院へ送付ください。(フィルムは受付できません。その際、メール本文に①はぐくむ表紙写真であること、②表紙に記載する投稿者名(ペンネーム可)を、忘れず記載ください。✉写真データ送信先アドレス：atsushi.kamafune@tokushukai.jp

【掲載までの流れ】

毎月月末17時迄にご応募いただいたものを、翌月初旬に編集委員にて選考、翌々月号表紙へ掲載いたします。

【おことわり】

写真データ・投稿者名ははぐくむ表紙以外で使用いたしません。また容姿は個人情報にあたるため掲載に関しての同意がないと考えられる場合は採用いたしません。

採用された方には当院トートバックを進呈いたします。



画素数は
大きめに!

吹田徳洲苑だより

花見に行ってきました!

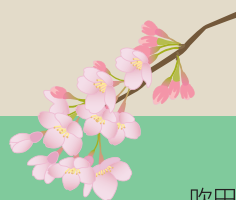

Suita
Tokushukai Hospital

吹田徳洲苑 岩本 好平

今年も吹田徳洲苑では、ご利用者様と花見に行ってきました。

徳洲苑の花見は開苑当初から毎年開催しています。今年で三度目の開催となり吹田徳洲苑の春の定番行事になりました。ご利用者様の中にはお花見を楽しみにされている方が何人もいらっしゃいました。しかし、桜の開花のタイミングが合わず、桜の咲き具合は五分咲きといったところでしたが、桜はその時々に応じての趣があるので、ご利用者は楽しんでおられました。

普段、ご利用者様の大半は外出することが少ないので、施設入所中は、ご利用者様にとって退屈になりがちです。当苑では、なるべくご利用者様に楽しんでもらえるように毎月こういったレクリエーションを行事委員で企画しています。ご利用者様が施設生活で楽しんで頂ける環境づくりが出来ればと思っております。



ご利用者様の乗った車の列



満開の桜(別日に撮影)

編集後記



放射線科
鎌船 敦

イイ気候になってきました～。自転車で走り回りたい季節ですが、先日の日曜日はバレーボールの試合でした。伊丹市で開催された近隣病院バレーボールチーム大会です。

参加12チームをAとBブロックに分け総当り戦。ブロック内順位決定の後、上位チームと下位チームでトーナメント戦となるため、7試合以上あるハードな試合です。男女MIX3名づつ6名でネット高さは225cm。50歳手前の私でもなんとか届くネットの高さが嬉しいのです♪

さて、結果です…メンバーが入れ替わって望んだ今回はなんと! 7戦:2勝5敗。これまでまったく勝てなかったチームが2勝。前回より順位を上げ全体の9位となりました! 新メンバーさんありがとうございます!

引き続きの部員募集、練習相手さんも募集しております。お声かけよろしくお願いいたします。



はぐくむ vol. 30 2017. 5

【編集委員】

委員長：金香 充範

編集委員：鎌船 敦

寺島 達朗

黄 智恵

岩本 好平

Suita
Tokushukai Hospital

医療法人 沖繩徳洲会

吹田徳洲会病院

Tel 06-6878-1110 / Fax 06-6878-1114

介護老人 保健施設

吹田徳洲苑

Tel 06-6878-9100 / Fax 06-6878-9101

〒565-0814

大阪府吹田市千里丘西21番1号

<http://www.suita.tokushukai.or.jp>

初診の初診の方も受診を予約いただけます。予約センター【06-6878-1184】月～金 8時半～17時 / 土 8時半～12時半 / 日祝休

外来医師予定表 5月

午前 受付時間 8:00～11:30 診察開始 8:30～

午後 受付時間 13:00～ 診察開始 13:00～

Table with columns for Department (診療科), Day (月, 火, 水, 木, 金, 土), and Doctor (備考). Rows include various medical specialties like Internal Medicine, Pediatrics, and Surgery.

※こちらからの情報は2017年4月28日現在のものです。ご受診の際は当院までお問い合わせください。【代表電話 06-6878-1110】

医療法人沖縄徳洲会
介護老人保健施設

吹田徳洲会病院
吹田徳洲苑

広報誌



2017年 6月号

Topics

アイセンター7月1日開設 — 眞野富也 センター長

耳鼻咽喉科・形成外科始動

整形外科診療体制を強化

消化器外科・短期滞在手術始めました！

新入職医師紹介

投稿 minmin 撮影 ユーピー

Pick up

認知症予防体操 **コグニサイズ**
— 吹田徳洲苑デイサービス

Event

看護の目

無料

ご自由にお持ち帰りください



Suita Tokushukai Eye Center

7月1日 アイセンター始動



Tomiya Mano

アイセンター所属医師

眞野富也・副院長兼アイセンター長

(まの・とみや)

専門:白内障(多焦点眼内レンズ)、緑内障、屈折矯正手術、角膜移植

張國中・副アイセンター長

(ちょう・こくちゅう)

専門:涙道疾患、白内障、緑内障、網膜硝子体手術

吹田徳洲会病院は7月1日、眼疾患に特化したアイセンターをオープンします。関西の眼科のリーディング病院のひとつである多根記念眼科病院から、前院長の眞野富也医師と前副院長の張國中医師を含めた4人の医師が当院に就任。最新の医療機器を導入し、子どもから高齢者まで、低視力、白内障、緑内障、網膜剥離、流涙症(涙が止まらない疾患)など、さまざまな眼疾患を高水準の医療技術を用いて治療していきます。



眼疾患治療は医療技術や機器の進歩とともに、飛躍的な発展を遂げています。たとえば、以前は治療後もメガネが必要だった白内障には、メガネなしの生活が期待できる多焦点眼内レンズが登場。子どもの近視には、悪化予防として特殊な形をしたコンタクトレンズを用いたオルソケラトロジーをご案内できるようになりました。

また、流涙症の治療は、従来は手術用の細い針金を用いて医師の技量だけを頼りに手術してきましたが、いまは内視鏡で、より正確な手技が可能となってきています。

当アイセンターでは、こうした最新の治療法をお届けするだけでなく、数ある治療選択肢のなかから患者様に最適の治療法は何か、患者様とご家族からご希望や生活背景をしっかりと伺い、ともに考えて参ります。

互いに協議し切磋琢磨

当センター所属の医師は、眼科プロフェッショナルとしての技量をベースにもちつつ、それぞれ異なった専門分野があります。眞野センター長は白内障や緑内障の治療、角膜移植、屈折矯正手術などを得意としており、張医師は涙道疾患、網膜硝子体手術、緑内障治療が専門。小児の眼疾患治療を専門とする医師もいます。

それぞれが異なった専門性をもつことで、より多くの眼疾患でその道のエキスパートの治療を提供するだけでなく、異なった視点から互いの治療を評価しあったり、治療法を議論したりすることで、より安全かつ質の高い医療を提供できると考えています。

先進医療も導入

当センターでは厚生労働省が認可する先進医療を導入していきます。

従来、白内障手術は眼内に単焦点のレンズを入れてきましたが、白内障の治療後はどうしても目のピント調整機能が失われてしまうため、近くにピントが合うレンズを眼内に入れれば遠くが、遠くにピントが合うレンズを入れれば近くが見えにくくなり、術後はメガネが必要でした。しかし現在は、術後の見え方が大きく改善する遠近両用レンズを眼内に入れることが先進医療として認められています。

さらに近年、遠近だけでは中間(1m前後先の位置)が見えにくいことから、遠中近すべてに対応した多焦点眼内レンズも登場。自由診療ですが、まったくメガネのいらぬ生活も夢ではなくなってきています。

耳鼻咽喉科と形成外科も開設

眼疾患の原因は目だけとは限りません。たとえば流涙症は抗がん剤の副作用として発症することもあります。当院ではアイセンター開設にともない、関連の深い耳鼻咽喉科と形成外科も同時に開設。耳鼻咽喉科は仙波治医師と清水恵子医師が、形成外科は曾東洋平医師がそれぞれ7月より診療を開始します。多くの診療科を擁する当院の強みを生かし、多診療科と情報を共有して、ともに治療にあたって参ります。

眼疾患の大半は生命に危険が及ぶものではありませんが、目は生活の質に大きく影響する器官です。ご高齢の方でも、ほとんどの場合は治療可能なため、見え方に不自由を感じられたら、ぜひ一度、当センター外来にお越しください。

“見え方”をトータルケア

最新医療機器を多数導入

白内障治療に威力を発揮するエキシマレーザーとフェムト秒レーザー。涙道手術に特化した内視鏡。加齢黄斑変性症や緑内障の診断に有用な眼底用CT&アンギオ装置と前眼部3次元画像解析装置など、あらゆる眼疾患の検査・手術が可能なよう、最新鋭の医療機器を配備いたします。

フェムト秒レーザー

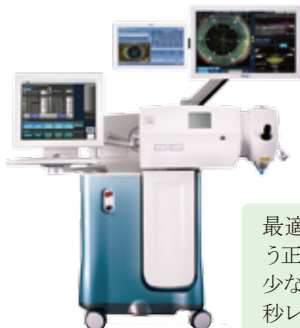

最適な位置に眼内レンズを挿入できるよう正円に水晶体を切り取り、水晶体核を少ない出力で吸引可能な最新のフェムト秒レーザーを導入

3次元眼底像撮影装置

網膜の中や眼の血管の様子がわかり、加齢黄斑変性症や緑内障の診断に威力を発揮する3次元眼底像撮影装置(SS-OCT&アンギオ装置)

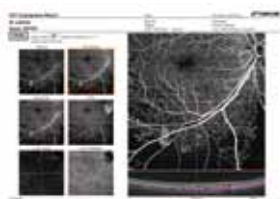

前眼部3次元画像解析装置

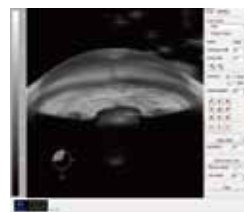

角膜形状解析だけでなく、360度の隅角撮影と隅角の閉塞状態を記録することができる前眼部3次元画像解析装置(前眼部OCT・CASIA2)

アイセンター内覧会

新しくオープンする吹田徳洲会病院アイセンターを一足早く見てみませんか? 最新の医療機器を用いた眼疾患の検査・手術について動画など用い、ご紹介します。

日時: 7月1日(土) 一般の方 10:00 ~ (医療関係者 14:00 ~)
場所: 吹田徳洲会病院 4階
参加費: 無料(事前予約不要)

問合せ: 吹田徳洲会病院
☎06・6878・1110(代表)
〒565-0814 大阪府吹田市千里丘西 21-1
*最寄駅 JR「千里丘」西口から徒歩約20分、駐車場あり(260台)

7月1日、当院の整形外科に中谷晃之医師が常勤医師として入職、診療体制を大幅に強化します。日中の診療だけでなく、仕事などで夜しか受診できない方のため、週1~2回のペースで夕診も実施。リハビリテーション科や療養病床をもつ当院の強みを生かし、患者様の社会復帰までサポートします。

診療体制を強化 夕診にも対応



神の手は持っていませんが、疾患にしっかり向き合い治療に当たります

整形外科は、骨、軟骨、腱、関節、神経、筋肉など運動に携わる器官を全般的に扱う診療科です。ねんざや骨折などの外傷に加え、脊椎・脊柱疾患、神経障害、関節障害、骨粗しょう症などが対象疾患です。

中谷部長の専門はリウマチ関節外科。リウマチはこれまで不治の病と言われてきましたが、薬物療法の飛躍的な進歩とともに、早期発見・早期治療であれば完治が、進行した病状であっても疾患の制圧が可能となってきました。当院では、適切な薬物療法と、関節機能回復を目的とする手術療法で、日常生活に支障を来さないよう治療して参ります。

整形外科疾患に限りませんが、より良い医療の入り口は、疾患の早期発見です。たとえば腰痛でも、①筋肉、②椎間板、③椎体、④神経——と、痛みの原因はさまざま。当然、治療法もそれぞれ違いますので、まずは受診して診断を受ける事が重要になります。

医師、看護師、理学療法士、作業療法士、薬剤師、ケースワーカーなどの職員が連携を取り合うチーム医療を礎に、患者様の治療に携わっていきます。新たに体制を強化した整形外科、よろしくお願いたします。



中谷晃之・整形外科部長
(なかたに・てるゆき)
専門: リウマチ関節外科

整形外科



仕事や家事、学業が忙しくて、なかなか治療する時間が取れない。良性疾患の治療をたいてい後回しにしていることはありませんか？

当院消化器外科では、消化器系の良性疾患について、短期滞在手術を始めました。緊急を要する場合を除き、患者様のご希望に合わせたスケジュールで実施しています。対象疾患は鼠径ヘルニア、胆石症、胆のうポリープです。

原則的には手術前日から入院していただいておりますが、鼠径ヘルニアは日帰りできる場合もあり、患者様のご希望や体調に応じてある程度、短縮・延長することが可能です。目安としては、鼠径ヘルニアが日帰り～2泊3日、胆石症と胆のうポリープが4泊5日になります。

当科は4月から体制を強化し、毎日外来を開いておりますので、上記疾患を指摘された方は、一度、外来受診してみてください。

▶術後の経過の目安〈鼠径ヘルニア〉

術後3時間（トイレ歩行、食事は通常通り）→翌日（深くしゃがむ、自転車の運転、長時間の歩行は控え、デスクワークやシャワーは可）→1週間後（軽作業、入浴OK）→4週間後（スポーツ、重労働も可）

対象疾患と滞在目安

鼠径ヘルニア（日帰り～2泊3日）
胆石症（4泊5日）
胆のうポリープ（4泊5日）

診察予約

☎06・6878・1184
受付時間 月～金 8:30～17:00
（日・祝休み）土 8:30～12:30



消化器外科外来表

	月	火	水	木	金
9:30～11:30	向井洋介（ヘルニア・胆石外来）	吉川清	大鶴徹（ヘルニア・胆石外来）	吉川清	福田／新毛（ヘルニア・胆石外来）

Introduction

新入職医師紹介



嵯山環・循環器内科医長
（すやま・たまき）

専門：冠動脈疾患に対するカテーテル治療、循環器救急。血管内治療やペースメーカー植え込み治療にも注力

《あいさつ》

循環器内科（心臓病）を専門にしております。心臓病は安定していくこともあれば、急速に悪化することもある病気ですので、困ったことなどありましたら、どうぞお気軽にご相談下さい。できるだけ丁寧な診療を心がけて参ります。



工藤智明・血管外科医長
（くどう・ともあき）

専門：心臓血管外科、大動脈外科、血管内治療

《あいさつ》

外科医ではありますが、大動脈疾患に関し、まず低侵襲の血管内治療で治せないか考慮しつつ診療しています。患者様、ご家族に威圧感を与えることのない対応を心がけております。

片山智博・血管外科医師
（かたやま・ともひろ）

認知症予防体操 コグニサイズ

介護老人保健施設 吹田徳洲苑

頭と体使うデュアルタスク（二重課題）

介護老人保健施設（老健）吹田徳洲苑のデイケア（通所リハビリテーション）では、利用者様の認知症の進行予防や軽度認知障害の予防を目的に、頭を使いながら運動する「コグニサイズ」を毎日実施しています。これは、国立長寿医療研究センターが開発した取り組みで、当施設の西端博美・介護職員が同センターの研修を受講し、指導者の資格を取得。

もともと、適度な運動（*exercise*）は認知機能低下を遅らせる効果があると言われていたのですが、最近、認知（*cognition*）課題を運動に組み合わせているデュアルタスクが、より効果が高いとの報告があり、注目されています。

具体的には、少し脈拍が上がる程度の中強度の運動に加え、ある程度難易度の高い認知課題を実施。当苑には車いすの方もいらっしゃいますので、たとえば座りながら両足で前後左右に踏むステップに番号を付け、リズムよく数字をカウントしつつ指定の番号の時だけ足を横に大きく出したり、「かきくけこ」と声に出して言いながら、同時に手で空中に「あいうえお」と書いたりするなど、座位で可能な運動を行っています。

ゲーム感覚で楽しめるため、利用者様にも好評。1月から始めたばかりですが、表情が明るくなったり、階段を息切れせずに登れるようになったりと、少しずつ効果が見えてきています。

認知症は残念ながら未だ根治できない疾患ですが、薬物療法やリハビリテーションによって進行を遅らせることは可能です。コグニサイズを行うと加齢とともに低下しやすい記憶や認知機能の向上が期待できます。見学も可能ですので、ご興味をお持ちの方は、ぜひ一度、当苑までご連絡ください。



西端博美・介護職員

「無理は禁物ですが、心拍数が少々上がる有酸素運動（100～120回/分）を行いつつ、頭を使うのがベストです」

Event



5月

13

(土)

看護の日フェア

吹田徳洲会病院は5月13日、1階ロビーで看護の日フェアを開催しました。看護・介護相談、妊婦体験、赤ちゃん抱っこ体験、救急車乗車体験、各種測定に加え、アデランス社による院内へアサロン「こもれび」からウィッグ体験コーナーの出展も。50組以上の患者様、地域の方々の参加があり、交流を深めました。

イベント通じ地域交流



産婦人科コーナーでは、精巧にできた赤ちゃん人形や妊婦の方の動きにくさが体験できる妊婦ジャケットを用意



血圧や脈拍など各種測定値に基づいて健康相談。結果に一喜一憂する姿も



院内にある病児・病後児童保育室「エキスポキッズ」の子ども達も参加。初めての救急車乗車体験に、ちょっと緊張の面持ち

6月外来医師予定表

初診の方も受診予約いただけます。予約センター【06・6878・1184】(月～金 8時半から17時/土8時半から12時半/日祝・休)

		診療科	月	火	水	木	金	土	備考
午前	内科系	総合診療科(初診) (診察開始 9:00～)	大川原 悠充	中神 太志	中神 太志	大川原 悠充	大川原 悠充	交代制※	※土曜交代制: 第1,3週大川原 第2,4週中神 休診2(金)3(土)
		内科① (診察開始 9:00～)	上原 暢子	大山 茜	平海 良雄	石川 由紀	平海 良雄	村田 昭博	休診:12(月)
		内科② (診察開始 9:00～)	小林 宏行	坂井 薫	石川 由紀		小林 宏行		
		糖尿病内科 (診察開始 9:00～)	吉崎 祐子		高野 邦子	山田 ゆかり			
		消化器内科 (診察開始 9:00～)	高野 邦子	吉永 寛	吉永 寛	吉永 寛	交代制※	交代制※	※金曜 第1,3,5週吉永 第2,4週中野 ※土曜 第1,3中野 第2,4週吉永
		循環器内科① (診察開始 9:00～)	宮内 友香	天野 知徳	天野 知徳	天野 知徳	宮内 友香		休診:12(月)
		循環器内科② (診察開始 9:00～)	溝手 勇	塚本 泰正	巢山 環	山崎 慶太	巢山 環		
		睡眠時無呼吸外来				宮内 友香			
		ペースメーカー外来				担当医			※^ -メ-カ-外来第1木曜日
		小児科①	澤山 薫	澤山 薫	遠藤 聖子	澤山 薫	澤山 薫	谷内 まり	休診:17(月)
		小児科②	東浦 壮志	東浦 壮志	東浦 壮志	東浦/遠藤※	松本 明香	東浦/遠藤※	※木曜 第1,3週東浦 第2,4週遠藤 ※土曜 第1,3週遠藤 第2,4週東浦 代診:東浦17(土) 休診:24(土) 15(木)谷内午前診
		小児科③	遠藤 聖子	谷内 まり	谷内 まり		遠藤 聖子		
		神経内科① (診察開始 9:00～)			谷 裕基				休診:14(水)
		神経内科② (診察開始 9:00～)			川上 英孝				
		腎臓内科 (診察開始 9:00～)						米田 託成	休診:16(金)
		放射線治療科	藤原 聖輝	小川 和彦	藤原 聖輝	藤原 聖輝	藤原 聖輝	藤原 聖輝※	※土曜 第2,4 初診・診察のみ
		腫瘍内科 (化学療法)	下野 千草				下野 千草		
	腫瘍内科 (がん・ targeted 治療)			関 明彦		関 明彦		休診2(金)23(金)	
	緩和医療科 (完全予約制)					馬場 美華		休診8(木)22(木)	
	膠原病・リウマチ外来 (診察開始 9:00～)	片山理人/吉崎和幸		片山 理人※				月曜 第1,3週片山 第2,4週吉崎 ※水曜 第2,4週	
	外科系	心臓血管外科 (診察開始 9:00～)	島村 和男※ (阪大外来)		金香 充範	酒井 敬	上仲 永純		※阪大外来の受付時間 9:30-12:30
		血管センター/血管外科① (診察開始 9:00～)		渡辺 健一		渋谷 卓		休診:15(木)	
		血管センター/血管外科② (診察開始 9:00～)				工藤 智明			
		呼吸器外科	多田 弘人		多田 弘人				
		禁煙外来	大川原 悠充		多田 弘人	大川原 悠充	大川原 悠充		
		脳神経外科 (診察終了 ~11:00)	田村 雅一	田村 雅一			田村 雅一		
		泌尿器科 (診察開始 9:00～)	松宮 清美	真殿 佳吾	松宮 清美		真殿 佳吾	交代制※	※土曜 第1週松宮 第2,3,4週真殿
		消化器外科 (診察開始 9:30～)	向井 洋介 (ALCOP・胆石外来)	吉川 清	大鶴 徹 (ALCOP・胆石外来)	吉川 清	福田/新毛		金曜 第1,3,5週福田 第2,4週新毛
整形外科 (診察開始 9:00～)			石黒 博之		大窪 博	岡村 元佑	交代制※	※土曜 第1,3週石黒 第2,4週上野	
産婦人科①		北田 文則	梅本 雅彦	北田 文則	梅本 雅彦	大倉 良子	交代制※	※土曜 3:大倉 10:北田 17,24:梅本	
産婦人科②		大倉 良子		渥美 理紗	宮崎 綾子	渥美 理紗		休診:1(木)29(木)	
乳腺外来	藤本 泰久			藤本 泰久	藤本 泰久				
歯科口腔外科①	樋口 将隆		樋口 将隆	樋口 将隆	樋口 将隆	樋口 将隆※	※土曜 第2,4週 手術のみ		
歯科口腔外科②		松賀 ひとみ	松賀 ひとみ	松賀 ひとみ	松賀 ひとみ	松賀ひとみ※	※土曜 第1,3週 手術のみ		
皮膚科 (診察開始 9:00～)	山田 瑞穂	金田 眞理		高安 進	田原 真由子		休診:6(火)		
麻酔科術前外来(完全予約制) (診察開始 9:00～)	宮尾 章士						受付時間 8:30-11:00		
健診科 (完全予約制)	佐々木 浩一	佐々木 浩一	佐々木 浩一	佐々木 浩一	佐々木 浩一		休診2(金)26(月)		
午後	内科系	内科	平海 良雄	大川原 悠充	大川原 悠充	平海 良雄	大川原 悠充		受付時間 13:00~15:00
		糖尿病内科		高野 邦子					
		腎臓内科		米田 託成					受付時間 13:00~15:00
		小児科① (1ヶ月健診・予防接種)	谷内 まり	遠藤 聖子	澤山 薫	東浦/遠藤※	東浦 壮志		受付時間 13:00~14:00 ※木曜 第1,3週東浦 第2,4週遠藤 受付時間 13:00~13:30
		小児科② (健診・予防接種)	東浦 壮志	谷内 まり	遠藤 聖子	東浦/遠藤※	澤山 薫		受付時間 一般診察14:00~14:30 ※木曜 第1,3週東浦 第2,4週遠藤
		小児科③ (一般診察)	澤山/遠藤	東浦 壮志 松本 明香▲	東浦 壮志 谷内 まり(予約制)	遠藤/東浦※	遠藤 聖子		受付時間 14:30~16:00 ※木曜 第1,3週遠藤 第2,4週東浦 ▲受付時間 12:00~13:00 第2,4週
		放射線治療科	藤原 聖輝	藤原 聖輝	藤原 聖輝	藤原 聖輝	藤原 聖輝		受付時間 14:00~16:00 照射・再診のみ 休診:5(月)
	腫瘍内科 (がん・ targeted 治療)			関 明彦		関 明彦		受付時間 13:00~15:00 休診2(金)23(金)	
	外科系	心臓血管外科 (診察開始 13:00～)	鳥飼 慶 (阪大外来)	阪本 朋彦 (阪大外来)		吉川泰司/宮川繁 (阪大外来)			受付時間 13:00~15:00
		禁煙外来		大川原 悠充	大川原 悠充		大川原 悠充		受付時間 13:00~15:00
		産婦人科①	北田 文則 (完全予約制)	梅本 雅彦	北田 文則	北田 文則 (腫瘍外来)	梅本 雅彦		受付時間 13:00~15:00 休診:9(金)
		産婦人科②	大倉 良子		宮崎 綾子	宮崎 綾子			受付時間 13:00~15:00 休診:1(木)29(木)
		乳腺外来	藤本 泰久				藤本 泰久		受付時間 13:30~15:00
		歯科口腔外科①	樋口 将隆	松賀 ひとみ	樋口 将隆	樋口 将隆	石橋 美樹※		受付時間 13:30~15:00 ※第2,4週 受付時間 14:00~15:00
		歯科口腔外科②	松賀 ひとみ		松賀 ひとみ	松賀 ひとみ			受付時間 13:30~15:00
		レディースドック			下野 千草				受付時間 13:30~15:00
		夕診	内科系・外科系	小児科 (診察開始 17:00～)	谷内 まり	谷内 まり			
総合診療科 (各科交代制)				交代制	交代制	交代制	交代制	交代制	

*この情報は5月25日現在のものです。受診の際は、お電話にてお問い合わせください。代表電話【06・6878・1110】

受付時間 8:30~17:30

診察開始 8:30~

受付時間 13:00~

診察開始 13:00~

受付時間 16:30~18:30

診察開始 17:00~

医療講演 6月医療講演会のご案内

今月のイチオシ

「前立腺がんの治療、こんなに進歩しています —放射線科医の立場から—

日時：6月6日（火）14:00～
場所：吹田徳洲会病院地下1階講堂



藤原聖輝・放射線治療科医長
(ふじわら・きよてる)
日本医学放射線学会専門医・研修指導者
放射線治療専門医
がん治療認定医

前立腺がんは、がんのなかでも特に治療法の発展が目覚ましい疾患です。前立腺特異抗原（PSA）の広まりによって早期発見率が高まっただけでなく、精細な手術が可能な内視鏡下手術支援ロボット「ダヴィンチ」を用いた外科療法（手術）や、正常組織の被ばくを極力抑えることが可能な強度変調放射線治療「IMRT」などによって根治が期待できます。

根治が難しく、骨転移している場合は、化学療法（抗がん剤）やホルモン療法（内分泌療法）、放射性医薬品「塩化ストロンチウム Sr-89」の注入療法で、がん性疼痛を抑えていきます。

当院では、これらすべての治療法に加え、昨年新たに保険収載された最新の放射性医薬品「塩化ラジウム-223（商品名：ゾーフィゴ）」の注入療法を実施予定です。これは大阪府下でも実施施設がごくわずかの新しい治療法で、疼痛を抑えるだけでなく、疾患の進行を制御できることが大きな特徴です。

手術だけでは根治が難しい前立腺がんに対しても、第二、第三のフォロー戦略を当院では用意して参ります。

こうした前立腺がんのトータルケアについて、当日は詳しくご説明させていただきます。

6月医療講演一覧（参加費無料）

	演題	場所	講師
6月1日（木） 14:00～	腰痛のお話～腰痛を理解し予防・克服しましょう～	院内地下1階講堂	和田定士・リハビリテーション科 室長（理学療法士）
6月5日（月） 14:00～	ボケないための頭の体操、ゲームやマージャンの効用について	院内地下1階講堂	並河俊弘・事務責任者（作業療法士）
6月6日（火） 14:00～	前立腺がんの治療、こんなに進歩しています—放射線科医の立場から	院内地下1階講堂	藤原聖輝・放射線治療科医長
6月8日（木） 14:00～	先発薬品とジェネリック薬品（後発薬品）の違いについて	摂津市立コミュニティプラザ 2階/ 会議室4	長島裕樹・副薬剤部長
6月9日（金） 14:00～	糖尿病予防と食生活について	院内地下1階講堂	千葉真史・管理栄養士
6月13日（火） 14:00～	CTとMRIの違いについて説明します	吹田市立千里山コミュニティセンター 会議室1・2	鎌船敦・診療放射線科技師長
6月15日（木） 14:00～	超音波検査についてご説明いたします	院内地下1階講堂	琉健二・臨床検査科副技師長
6月16日（金） 14:00～	介護をする—その方法とは？（おむつ交換など介護にかかわるノウハウ）	院内地下1階講堂	上野法子・吹田徳洲会介護福祉士
6月19日（月） 14:00～	「血液がドロドロ？ 血管がつまる？ 病院長のなんでも相談会」	院内地下1階講堂	金香充範院長
6月22日（木） 14:00～	PET-CTについてご説明いたします。～がんよ、かくれんぼはもう終わりです～	院内地下1階講堂	芝谷周一・診療放射線科副技師長 太田仁八・PETセンター長 （画像診断科医師）
6月27日（火） 14:00～	意外と知らない医療費について	院内地下1階講堂	古仲敦・医事課長補佐
6月29日（木） 14:00～	腎の働きと透析治療の現状について	院内地下1階講堂	井上忠幸・臨床工学科副技師長

第3回がんサロン

6月16日（金）
14:00～16:00

院内地下1階 ヘアサロン
「こもれび」前

参加費:無料(要事前申込)

対象者:がん患者様とご家族

無料シャトルバスのご案内

2017年5月24日時点

- バスが見えたら手を挙げて運転手にお知らせください。車いすの方もご利用可能です。
- 交通事情により時刻表と誤差が生じる場合や、諸事情によりバスの停車地を予告なく変更する場合がございます。
- *日曜・祝日と年末年始(12月31日～1月3日)は運行していません。
- *JR千里丘駅方面、阪急山田駅東口方面、樫切山・亥の子谷方面巡回以外のバスの定員は7人です。

JR千里丘駅方面

時	JR千里丘駅西口 → 吹田徳洲会病院					吹田徳洲会病院 → JR千里丘駅西口			
	05	20	25	35	40	45	15	35	55
7	05	20	25	35	40	45	15	35	55
8	00	05	25			45	15	35	55
9	05		25			45	15	35	55
10	05		25			45	15	35	55
11	05		25			45	15	35	55
12	05		25			45	15	35	55
13	05		25			45	15	35	55
14	05		25			45	15	35	55
15	05		25			45	15	35	55
16	05		25			50	15	40	
17					40		10	30	50
18	00	20			40		10	30	50
19							10		

*バスはJR千里丘駅西口の塾「馬淵教室」向かって建物左に停車

阪急山田駅東口方面巡回

時	吹田徳洲会 病院	阪急山田駅 東口	山田市民体育館 前バス停付近	伊射奈岐 神社	吹田徳洲会 病院
7		15			28
	45	8:00			8:13
8	30	45	50	55	59
9	30	45	50	55	59
10	30	45	50	55	59
11	30	45	50	55	59
12	30	45	50	55	59
13	30	45	50	55	59
14	30	45	50	55	59
15	30	45	50	55	59
16	30	45	50	55	59
17	30	45	50	55	59
18	30	45	50	55	59

*阪急山田駅東口はジオタワー千里山田の駅側の歩道に停車
*伊射奈岐神社は同神社駐車場内に停車

モノレール宇野辺駅方面巡回

時	吹田徳洲会 病院	ミリカヒルズ ロータリー	ショッピング センター前 バス停付近	メゾン千里丘 バス停付近	三保ヶ池 バス停付近	青葉丘南 バス停付近	モノレール 宇野辺駅	青葉丘北 バス停付近	コーナン前 バス停付近	吹田東高校前 バス停付近	マックス パルコ前 バス停付近	千里丘清水 バス停付近	吹田徳洲会 病院
9	45	46	47	48	49	50	55	56	57	58			
10	45	46	47	48	49	50	55	56	57	58	00	02	04
11	45	46	47	48	49	50	55	56	57	58	00	02	04
12	45	46	47	48	49	50	55	56	57	58	00	02	04
13	45	46	47	48	49	50	55	56	57	58	00	02	04
14	45	46	47	48	49	50	55	56	57	58	00	02	04
15											00	02	04

*宇野辺駅は改札口を出て正面エレベーターで1階へ。エレベーター降りて直進約50m先のロータリーに停車

NEW 阪急南千里駅方面巡回 (6月5日より試験運行開始)

時	吹田徳洲会 病院	佐竹台5丁目 バス停付近	高野台5丁目 バス停付近	玉川幼稚園前 バス停付近	高野台4丁目 バス停付近	高野台 小学校前 バス停付近	高野台2丁目 バス停付近	阪急南千里 駅北口 (下車のみ)	阪急南千里 駅セブン イレブン前	佐竹台3丁目 バス停付近	善提池 バス停付近	佐竹台4丁目 バス停付近	佐竹台幼稚園 前バス停付近	吹田徳洲会 病院
8									25	27	28	29	30	43
9	00	10	11	12	13	14	15	20	25	27	28	29	30	43
10	00	10	11	12	13	14	15	20	25	27	28	29	30	43
11														
12	00	10	11	12	13	14	15	20	25	27	28	29	30	43
13	00	10	11	12	13	14	15	20	25	27	28	29	30	43
14	00	10	11	12	13	14	15	20	25	27	28	29	30	43

阪急摂津市駅方面

時	吹田徳洲会 病院	阪急摂津市駅 乗り場付近	吹田徳洲会 病院
9	10	25	38
10	10	25	38
11	10	25	38
12	10	25	38
13	10	25	38
14	10	25	38

樫切山・亥の子谷方面巡回

時	吹田徳洲会 病院	山田樫切山 バス停付近	下山田 バス停付近	山田西 バス停付近	亥の子谷 バス停付近	近畿大阪 BK付近	サークルK 吹田長野西店 西側付近	吹田徳洲会 病院
9	00	05	08	10	13	17	19	28
10	00	05	08	10	13	17	19	28
11	00	05	08	10	13	17	19	28
12	00	05	08	10	13	17	19	28
13	00	05	08	10	13	17	19	28
14	00	05	08	10	13	17	19	28

医療法人沖繩徳洲会
吹田徳洲会病院
06-6878-1110 (代表)



介護老人保健施設
吹田徳洲苑
06-6878-9100 (代表)



〒565-0814 大阪府吹田市千里丘西21-1
<https://www.suita.tokushukai.or.jp>



2017年 7月号

Topics

3years Anniversary of Suita Tokushukai Hospital

吹田徳洲会病院 開設 3 周年
老健吹田徳洲苑

新しい下大静脈フィルタ
肺塞栓予防に日本初使用

結石破碎術を開始

Pick up

がんサロン

Introduction

新入職医師紹介

Events

日本医師事務作業補助研究会 大阪地方会

リラックスコンサート

高校生が看護見学

無料

ご自由にお持ち帰りください

吹田徳洲会病院・老健吹田徳洲苑 開設 3 周年

タイムラインと今後の計画

- 2014 7 吹田徳洲会病院 老健吹田徳洲苑 } スタート
- 9 - HCU 稼働開始
- 12 - 療養病棟オープン
- 2015 2 パースセンターオープン
レディース病棟オープン
- 2016 8 病棟フルオープン
- 2017 1 ISO 認証取得
- 5 - 7:1 看護配置基準 クリア
- 11 - JMIP 認証取得
小児科病棟オープン
- 2018 3 医療機能評価認証取得
- 6 - HCU・ICU 整備
- 10 - 在宅医療体制強化
院内ボランティア体制整備
- 2020 管理型臨床研修病院に
医療通訳者 30 人養成
- 2022 JCI 認証取得

望まれる医療の実践

吹田徳洲会病院は7月1日で設立3周年を迎えました。すでに数多くの医療機関が林立する当地で、どうしたら地域の皆様のお役に立てるのか、模索しながら歩んだ3年間でした。

当初は、患者様の手術待機期間が長い大阪大学医学部附属病院の心臓血管外科をサポートする役割がメインになると想定しておりましたが、診療を開始してみますと、がん医療、救急医療のご要望が予想以上に強く、現在はこの2つを病院の診療の柱としております。

がん診療の充実を図った結果、泌尿器科、産婦人科、消化器内科・外科、呼吸器外科、乳腺外科、脳神経外科、腫瘍内科、緩和医療科、放射線診断科・治療科など、がん診療のスペシャリストが当院に集い、外科療法（手術）、内科療法（化学療法）、放射線療法のすべてが当院で可能となりました。

一方、救急医療は残念ながらいまだ専従医師がおらず、今後の課題です。ただ、この7月からは、これまで診療科のなかった眼科、形成外科、耳鼻咽喉科を開設でき、これで必要な診療科がほぼそろいました。

また、今年1月には、当院と介護老人保健施設（老健）吹田徳洲苑がISO9001（国際的な産業界共通の品質保証規格）2015年版の認証を取得。これは当院・当施設が提供する医療・介護サービスの質が患者様ごとに異なることがないよう、組織として質を担保する仕組みやその改善手段を審査するもので、少しずつではありますが、病院の運営・管理の体制も整えております。

いまは、ただ良い医療を患直に実施すれば良いという時代ではありません。病院にも、社会的責任として、透明性や責任の所在の明確化、改善のシステムづくりが求められます。ISOの認証取得はその第一ステップであり、今後は、日本医療機能評価機構による病院機能評価、将来的にはJCI（国際的な医療機能評価）を受審する過程のなかで、管理・運用システムのブラッシュアップを図って参ります。

医療・介護はサービス業であり、患者様やご家族に満足して帰っていただくことが大切です。未だお叱りのお言葉を頂戴することもございますが、

それらのお言葉から地域の皆様のご要望を真摯に受け止め、当院の標語である「断らない医療」、「望まれる医療」を実践して参ります。今後とも、当院の歩みを、温かく見守っていただけますよう、どうぞよろしくお願いいたします。

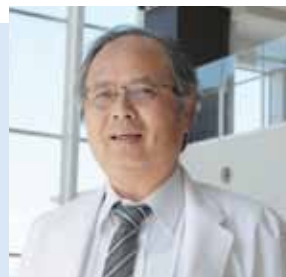

Mitsunori Kaneko
院長 金香充範



3years

1. 地鎮祭時の病院建設地。2. 開院式には行政関係者や府・市議会議員、医療関係者、徳洲会グループ関係者ら総勢 500 人が参加。内覧会は 2 日間で計 4,830 人が訪れた。3. 鈴木隆夫・医療法人沖縄徳洲会理事長（左）、金香院長らが開院式であいさつ。4. 2014 年に大阪府医師会フィリハーモニーによるクリスマスコンサートを院内ロビーで初開催

職場満足度向上を目指す

当施設は病院併設のため、開設当初から地域の皆様からの信頼を受け、多くの方に入所サービス、通所リハビリテーション（デイケア）、短期入所療養介護（ショートステイ）をご利用いただき参りました。しかし、その高い期待にお応えできていたかと言えば難しい面もあり、改善点のご指摘を受けることも多々ございました。

この3年間は、ご要望にお応えしようと、がむしゃらに走り続けてきたように思います。ISO 認証取得の過程で施設の管理・運営システムを一から見直したことも奏功し、最近になってようやく、組織としてしっかりとした土台ができて参りました。

ただ、ほかの介護施設と同様、当施設も職員の離職率が高く、この対策が次のステップへの大きな課題です。職種に関係なく介護施設で働く職員のほとんどが、高齢の方に少しでも良い環境で過ごしていただきたいという理想をもって入職します。しかし、多忙であったり、キャリア形成が難しかったり、給与面で実績を評価する仕組みがなかったりと、さまざまな要因で職を離れ、時には介護にかかわることさえやめてしまう人もいます。

職員の顔ぶれが短期間で変わってしまうようでは、利用者様やご家族が落ち着いてサービスを受けることはできません。地域の皆様に当施設のサービスをご満足いただくには、まず職員の職場満足度を上げることが必要です。この3年間、無理を承知で職員に多くのことをお願いしてきました。今後、当施設では、1. スタッフの増員による業務負担の軽減、2. 介護プロフェッショナルキャリア段位制度の導入などスキルアップの仕組みの構築、3. スキルに応じたインセンティブの提供、4. 施設内コミュニケーションを潤滑にするための会議やセミナーの開催——を図って参ります。

老健は、医療必要度・介護必要度の高い方にご自宅にお帰りいただくための、病院とご自宅の中間施設の役割があります。社会が高齢化するにつれ、その役割はますます重要になっていくことでしょう。職員の質向上とともに、在宅復帰プログラムをしっかりと構築し、帰宅後も不安なく生活していただけるような環境を整えて参ります。



Kei Sakai
老健施設長 酒井敬

自立した看護師を育成

当院に赴任してまだ1年ですが、この3年間で記録で振り返りますと、徐々に看護部の体制が整ってきている様子が伺えます。新人教育システムが整備され、ここ2年は新人看護師の1年以内離職率がゼロに。患者様からの退院時アンケートで、看護師の接遇をお褒めいただく機会も増えました。もちろん、厳しいお言葉が書かれていることもございますが、文末に「良い病院になってほしいから意見しました」などと添えられていることがあり、皆様からの期待を感じ、身を引き締めております。

当院は3年前、徳洲会グループ68番目の病院として新規開設いたしました。職員の大半は新卒採用ではなく中途採用者。バックグラウンドが異なるぶん、戸惑うことも随分ございます。看護部でも、新人サポート体制が整ってきた一方、病院の屋台骨である中途採用者、つまり中堅スタッフのフォローが遅れており、今後の課題としています。

具体的にはクリニカルラダー（段階別に到達すべき看護能力を示した看護師教育の指標）の評価体制を充足させるほか、改めて清潔管理や感染対策、褥瘡対策など看護師としての基礎を復習する場も提供。さらに認定看護師、専門看護師など資格取得を目指す看護師を、給与面や資格取得に必要な経費の面も含め病院がサポートいたします。

指示がなくては動けない、改善策や目標を自ら見いだせないのでは、その道のプロフェッショナルとは言えません。自身でその場の最適解を導き出し、課題や目標を見つけ動くことができる自立した看護師を育成し、地域の皆様に質の良い看護という形で還元して参ります。



Keiko Sekine
看護部長 関根慶子

ISO 基にステップアップ

多くの方のご助力と温かいお言葉に支えられ、当院は3周年を迎えることができました。皆様のお心遣いに篤くお礼申し上げます。

病院をゼロから始めるというのは簡単なことではなく、この3年間、さまざまな問題に直面しました。しかし今年、ISO9001:2015年版の認証を取得するまでの過程で、提供する医療・介護の質の担保や改善の手法を職員全員で共有することができ、自浄作用をもつ組織づくりのベースとなりました。今後は、このISOの考え方を基に、ステップアップを図って参ります。

病院としての計画は、これからも目白押しです。社会が高齢化するなか、在宅で療養されている方を開業医の先生方と協力して支援していくため、現在運用中の在宅療養後方支援病院としての機能を充実させていきます。この地域で医療・介護を過不足なく提供できる環境を整備したいと考えております。

また、増加する訪日・在日外国人への対応も急務です。外国の方が言葉や文化の違いに不安を感じることなく医療を受けられるよう、JMIP（外国人患者受入れ医療機関認証制度）受審（今秋予定）を通じ、多文化・多言語化を進めて参ります。

しかし、こうした改革を前に、職員のケアも重要な課題です。患者様に質の高い医療・介護を提供するには、まず職員の心身が健康でなくてはなりません。適正な労働時間や休暇の取得はむろんのこと、福利厚生やキャリアアップの提示など多面からサポートしていきます。

まだまだ至らぬ点はございますが、これからも職員一同、誠心誠意、地域医療の充実に尽くして参りますので、ご意見、ご要望などがございましたら、お気軽にお寄せください。



Toshio Ueshima
事務部長 植嶋敏郎

心臓血管外科

新しい下大静脈フィルタ

肺塞栓予防に日本初使用

長期留置後も回収に低リスク



当院心臓血管外科は6月2日、肺塞栓症予防のため、同疾患のリスクが高い患者様に、新しく保険適用となったDENALI下大静脈(IVC)フィルタを日本で初めて(製造元マーケティング課)使用しました。

肺塞栓症とは、下肢の深部静脈血栓症(DVT)などから遊離した血栓が血流によって移動し、肺の血管を詰まらせる疾患で、重症の場合は生命に危険が及ぶため、すでに血栓がある方、周術期など血栓形成リスクの高い方は、予防策が必要です。

同フィルタは、そうしたリスクのある方で適応のある患者様の下大静脈(血栓のできやすい下肢と肺の間にある大きな血管)に留置。フィルタが血栓を物理的にキャッチしてくれる優れた予防法ですが、IVCフィルタは長期間、体内に留置すると、かえって塞栓などの悪影響を引き起こすことがあり、予防の必要がなくなれば速やかに回収しなくてはなりません。

従来のフィルタは、フィルタと体内の組織が癒着(炎症によりくっつくこと)すると回収しきれず、安全に回収できる期間は数週間程度が目安でした。しかし、この程度の期間ではキャッチした血栓を融解しきれないことがあり、従来品を使用する際は、塞栓リスクが残っている状態でフィルタを回収するか、癒着のリスクを冒して留置を継続するか、難しい選択を迫られていました。

新しいフィルタは構造上の工夫によって壊れにくく、患者様の状態に応じて留置期間を延長することが可能で、より低リスクに患者様の肺塞栓を予防できます。ただ、IVCフィルタは、それ単独では完全な治療手段ではないため、適応は厳格に行う必要があり、当院でも十分に配慮して参ります。当院心臓血管外科は今後もこうした最新の医療情報を収集し、患者様の安全性向上に尽力いたします。

今回使用した新しいIVCフィルタは、挿入手技の難易度、侵襲などは従来品と変わらず、長期留置後も回収可能というメリットだけが増えます



新しいIVCフィルタ導入を決めた渋谷卓・心臓血管外科部長

泌尿器科

尿路結石に新たな治療選択肢

レーザー結石破碎術を開始

当院泌尿器科は、最新の細径軟性尿管鏡(尿管専用の内視鏡)とレーザー結石破碎装置を導入、より多くの症例に低侵襲治療をご提供できるようになりました。

尿路結石は、尿中の成分が結晶化したものが尿路(腎臓、尿管、膀胱、尿道)にできる疾患で、結石が尿路のどこかに詰まって閉塞されると激しい痛みを引き起こします。小さな結石であれば内服薬で自然排出を促すことができますが、ある程度以上の大きさであれば(6mm以上が目安)手術による除去が必要です。

これまで当院では、手術が必要な症例は、X線で結石の位置を確認しつつ体外から衝撃波を当てて破碎する体外衝撃波結石破碎術(ESWL)を治療の第一選択としておりました。ESWLは低侵襲で外来治療可能であり、入院する場合でも入院期間が短くて済む優れた治療手段ですが、破碎された結石が尿路を通過して排出されるまでの間、疼痛や発熱などの症状が現れる可能性があります。また、結石が衝撃波の届きにくい箇所にあたり、体外から破碎するには大き過ぎたりする場合はESWLを使用できず、背部から腎臓まで穴を開けて結石を取り除く経皮的結石除去法(PNL)を施行しなければなりません。

今回導入した軟性尿管鏡は径が細く柔軟性に富んでおり、尿道から逆行性に尿管を通過して腎臓の奥にまでアプローチ。直接レーザーを当てるためESWLより大きな結石を破碎でき、破碎後のかけらは、かけらを掴むカテーテルでキャッチして除去するので、術後に発熱や疼痛などの合併症が起こるリスクも低減します。

尿路結石は必ずしも激しい痛みを引き起こすとは限りません。尿の流れを阻害しない場所に結石がある場合は鈍痛であったり、痛みがまったくなかったりすることもあります。しかし、放置すると腎機能低下につながる可能性のある疾患ですから、血尿が出る、残尿感がある、下腹部に軽い痛みを覚える場合は、専門医療機関にご相談ください。当院では、薬物療法、レーザー結石破碎術、ESWLなどの治療選択肢に加え、尿路結石が生活習慣病とも深いかわりがあることから、必要な症例には生活指導も実施いたします。



「レーザー結石破碎装置の導入で、より多くの方に低侵襲な尿路結石治療をご提供できるようになりました」と松宮清美・副院長兼泌尿器科部長

がんサロン

患者様・ご家族が交流

吹田徳洲会病院では毎月1回、がん患者様とご家族の集いの場「がんサロン」を開催しています。同じ境遇の方同士で悩みを相談したり、体験談を語り合ったり、がんに関する情報を交換したりするなかで、不安感や焦燥、孤独感などを少しでも和らげていただくことが目的です。当院緩和ケア病棟の中島静枝師長（緩和ケア認定看護師）が発起人となり、4月より実施しています。

当院のがんサロンには①秘密を守る、②たとえ意見が違って相手をお叱りしない、③宗教などの勧誘はしない、④物品の勧誘（身体に良いお茶があります、など）をしない——の4つの約束があります。これらを守り、できるだけ全員が発言できるよう緩和ケア病棟のスタッフがサポートしつつ、会話を進めていきます。

その時々で話題は異なりますが、どのような治療経過をたどったか、抗がん剤の副作用で食欲不振な時に何を食べていたか、痛みを伴うリハビリテーションをどう乗り切ったかなど、皆様の関心の高い話題も多く、今後の療養生活のヒントにされている方もいらっしゃるようです。音楽がお好きな方による即興演奏が行われたこともありました。

他院で治療を受けられた方もご参加いただけ、自由でオープンな雰囲気の交流会です。毎月第3金曜日14時から地下1階のヘアサロン「こもれび」前で行っておりますので、ご興味おありの方はお気軽な気持ちで、一度覗きに来てみてください（7月は21日に開催）。



即興で患者様がオカリナを演奏



毎回、和気あいあいとした雰囲気



緩和ケア病棟の見学会を実施した時も



新入職医師 紹介



小林宏行・内科医師
(こばやし・ひろゆき)

専門：脂質代謝、肝代謝、一般内科領域全般



《あいさつ》

保険診療上、医療経済上の制限はありますが、患者様の病態を見誤ることなく、お力になりたいと考えております。どの診療科にかかれれば良いかわからない方は、明らかに外科的処置が必要な症例以外、まず内科で診させていただき、適切な診療科のご案内やアドバイスをしたと思います。

中里太郎・心臓血管外科医師
(なかざと・たろう)

専門：心臓血管外科



《あいさつ》

できる限り無駄のない診療を患者様にお届けできるよう、日ごろから心がけております。一生懸命頑張りますので、どうぞよろしくお願いいたします。

check

『はぐくむ』表紙写真を募集

吹田徳洲会病院広報部では、弊院広報誌『はぐくむ』の表紙に使用する写真を募集しています。自慢の一枚で、弊誌表紙を飾ってみませんか？ ご興味おありの方は、下記要綱をご確認ください。季節感のある写真、弊院や吹田市に関連のある写真をお待ちしております。

《応募方法》

- ①件名を「はぐくむ表紙写真」とし、②掲載希望の投稿者名、③お礼の品送付のための住所氏名——を本文に明記の上、1枚1MB以上の画像データを下記メールアドレスまでお送りください（ご希望の投稿者名がない場合は、掲載が決まった場合も、お名前は掲載いたしません）。編集委員にて選考のうえ、採用された方にはクオカード1,000円分を進呈いたします。送り先：suita-kouhou@tokushukai.jp
- *お送りいただきました個人情報はお礼の品送付以外の目的には使用いたしません



無料

ご自由にお持ち帰りください

5月
20
(土)

日本医師事務作業補助研究会 大阪地方会

吹田徳洲会病院地下1階の講堂で、NPO法人日本医師事務作業補助研究会の平成29年度第1回大阪地方会を実施しました。医師事務作業補助者（MS）とは、多忙な医師に代わり、カルテの入力代行、診断書や診療情報提供書（紹介状）などの作成補助、行政や各学会への報告代行など事務作業を行う職種です。

医師の仕事を代行するだけにMSには医学知識が必要で、この日は第一部で金香充範院長が心臓の構造や疾患、治療法を解説。第二部では、模擬カルテを基に介護保険サービス利用のための介護保険主治医意見書を作成し、実りの多い一日となりました。

時折、他院の手順や書き方をグループ内で確かめ合いつつ意見書を作成する。医学知識と実務作業をともに学べ、参加者に大好評

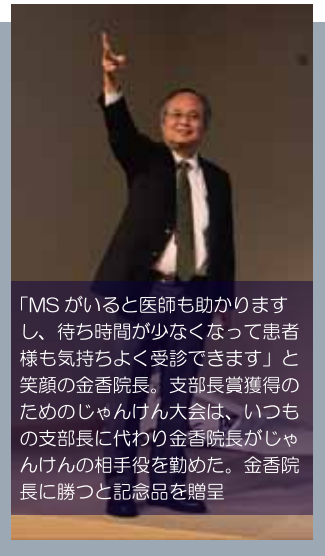

「MSがいると医師も助かりますし、待ち時間が少なくなって患者様も気持ちよく受診できます」と笑顔の金香院長。支部長賞獲得のためのじゃんけん大会は、いつもの支部長に代わり金香院長がじゃんけんの相手役を勤めた。金香院長に勝つと記念品を贈呈

5月
27
(土)

リラックスコンサート

介護老人保健施設吹田徳洲苑は「関西徳友会コンソラーレ・カルテット」によるリラックスコンサートを開催、利用者様とご家族合わせ150人以上の方にお集まりいただきました。音楽会はとくに評判が高い催し物のひとつで、この日も会場に入りきれないほどの方が参集。

演奏はクラシック音楽、映画音楽、懐かしの歌謡曲と多彩な選曲で、皆で歌うコーナーも設けられました。歌うコーナーが1番だけで終わると「2番、3番も歌いたい!」とご要望の声が。演奏メンバーのおひとりから、「次回は最後まで歌いましょう」と笑顔の返答がありました。懐かしの曲も、ご利用者様の年齢に合わせて選曲していただいたおかげで、「この曲知ってる! 歌える!」と声を上げて喜ばれる姿が見られました。

吹田徳洲苑行事委員の森岡おかり事務職員は、「マンネリ化に気を付けつつ、これからもイベントに力を入れていきます」。



会場のリハビリテーション室に入りきれないほどの方が参加



4人の奏でる美しい音色に癒しのひととき

6月
8
(木)

高校生が看護見学

樟蔭高校の生徒さんおふたりが、当院の「ふれあい看護体験」にいらっしやいました。1日かけて緩和ケア病棟、放射線診断科、ICU（集中治療室）、レディース病棟、循環器病棟、脳神経外科病棟、生理検査室などを見学。看護師だけでなく多職種の働きぶりを目の当たりにし、感心した様子でした。

ひとりは母親が看護師で中学生の時も病院見学したことがあるそうですが、その時は入れなかった放射線診断科や病院のバックヤードまで覗け、「多くの科、職種に興味が湧きました」。もうひとりは家族の入院をきっかけに医療職に興味をもったそうで、「患者さんと（吹田徳洲会病院スタッフの）コミュニケーションの取り方を見て、もっと医療について調べたいと思いました」。

おふたりに今後、素敵な人、仕事との出会いがあることをお祈りしております。



各病棟ナースステーションで機器などの説明を受ける



放射線診断科では、ピース治療の様子を見学

医療講演

7月医療講演会のご案内

今月のイチオシ 「肺がん治療の最前線」

日時：7月18日（火）14:00～
場所：吹田徳洲会病院地下1階講堂



多田弘人がんセンター長兼 呼吸器外科部長

(ただ・ひろひと)

日本外科学会専門医・指導医、日本胸部外科学会認定医、日本呼吸器外科学会専門医・指導医、日本呼吸器内視鏡学会専門医・指導医

がんは、なぜ、どのように発生するのか。世界中の研究機関がそのメカニズムを解明し治療に応用しようと、しのぎを削っています。従来、がんの薬物療法と言え、分裂スピードが速い細胞を無差別に攻撃する殺細胞型が主流でした。いわゆる「抗がん剤」です。がん細胞は分裂スピードが速く、確かに効果はありますが、正常細胞も分裂スピードが速ければ（髪など）一緒に攻撃対象となってしまうデメリットがありました。

この問題を回避する新しい化学療法のひとつが、分子標的薬です。がん細胞の増殖にかかわる分子を抑制する薬剤で、いくつかの遺伝子型のがんには絶大な効果が期待できる反面、その他の多くのがんには全く効果がありません。

もう少し汎用性の高い治療法として、いま、注目を集めているのが免疫チェックポイント阻害剤です。最近の研究で、がんのなかでも、免疫機能を無効化できるタイプのがん遺伝子が体内で生き残り、それが長い歳月をかけて少しずつ増殖、ある程度以上の数に達すると爆発的に増殖する、つまり進行がんとなることが分かってきました。免疫チェックポイント阻害剤とは、この免疫機能の不活化（無効化）を解除する薬剤です。がん側と免疫側の双方に作用する薬剤が相次いで開発されており、すでにいくつかは国内でも認可。分子標的薬や手術との併用によって効果が上がる可能性があることもわかってきています。

医療講演では、こうした、がん医療の最前線の情報をお届けします。

7月医療講演一覧 (参加費無料)

月日	演題	場所	講師
7月4日（火） 14:00～	高血圧予防と食生活について	院内地下1階講堂	千葉真史・管理栄養士
7月7日（金） 14:00～	ボケないための頭の体操	摂津市立コミュニティ プラザ2階/会議室4	並河俊弘・吹田徳洲苑事務責任者（作業療法士）
7月10日（月） 14:00～	介護をする—その方法とは？（おむつ交換など介護に関わるノウハウ）	亥の子谷コミュニティ センター3階会議室	上野法子・吹田徳洲苑介護福祉士
7月11日（火） 14:00～	糖尿病教室	院内地下1階講堂	高野邦子・糖尿病内科医、永沼智至・薬剤部副主任、高垣光志・栄養科副主任（管理栄養士）
7月14日（金） 14:00～	がんとうまく付き合う方法～緩和ケアの話も含めて～	摂津市立コミュニティ プラザ2階/会議室4	中島静枝・看護師長
7月18日（火） 14:00～	肺がん治療の最前線	院内地下1階講堂	多田弘人がんセンター長（呼吸器外科部長）
7月20日（木） 14:00～	腎の働きと透析治療の現状について	吹田市千里丘市民セン ター会議室1	井上忠幸・臨床工学科副技師長
7月21日（金） 14:00～	いざという時役立つ薬の情報	院内地下1階講堂	長島裕樹・副薬剤部長
7月24日（月） 14:00～	超音波検査についてご説明いたします	亥の子谷コミュニティ センター3階会議室	琉健二・臨床検査科副技師長
7月25日（火） 14:00～	CTとMRIの違いについて説明します	院内地下1階講堂	鎌船敦・診療放射線科技師長
7月27日（木） 14:00～	認知症予防運動（コグニサイズ）を試してみよう	院内地下1階講堂	酒井敬・吹田徳洲苑施設長、西端博美・吹田徳洲苑介護士・トレーナー
7月31日（月） 14:00～	意外と知らない医療費（これからどのように変化するか？）	吹田市千里丘市民セン ター会議室1	古仲敦・医事課長補佐

第4回がんサロン

7月21日（金）
14:00～16:00

院内地下1階 ヘアサロン
「こもれび」前

参加費:無料(要事前予約)

対象者:がん患者様とご家族

無料シャトルバスのご案内

2017年6月24日時点

- バスが見えたら手を挙げて運転手にお知らせください。車いすの方もご利用可能です。
- 交通事情により時刻表と誤差が生じる場合や、諸事情によりバスの停車地を予告なく変更する場合がございます。
- *日曜・祝日と年末年始（12月31日～1月3日）は運行していません。
- *JR千里丘駅方面、阪急山田駅東口方面、樫切山・亥の子谷方面巡回以外のバスの定員は7人です。

JR千里丘駅方面

時	JR千里丘駅西口 →吹田徳洲会病院				吹田徳洲会病院 →JR千里丘駅西口				
7	05	20	25	35	40	45	15	35	55
8	00	05	25			45	15	35	55
9	05		25			45	15	35	55
10	05		25			45	15	35	55
11	05		25			45	15	35	55
12	05		25			45	15	35	55
13	05		25			45	15	35	55
14	05		25			45	15	35	55
15	05		25			45	15	35	55
16	05		25			50	15	40	
17		20			40		10	30	50
18	00	20			40		10	30	50
19							10		

*バスはJR千里丘駅西口の塾「馬淵教室」向かって建物左に停車

阪急山田駅東口方面巡回

時	吹田徳洲会 病院	阪急山田駅 東口	山田市民体育館 前バス停付近	伊射奈岐 神社	吹田徳洲会 病院
7		15			28
	45	8:00			8:13
8	30	45	50	55	59
9	30	45	50	55	59
10	30	45	50	55	59
11	30	45	50	55	59
12	30	45	50	55	59
13	30	45	50	55	59
14	30	45	50	55	59
15	30	45	50	55	59
16	30	45	50	55	59
17	30	45	50	55	59
18	30	45	50	55	59

*阪急山田駅東口はシオタワ-千里山田の駅側の歩道に停車
*伊射奈岐神社は同神社駐車場内に停車

モノレール宇野辺駅方面巡回

時	吹田徳洲会 病院	ミカヒルズ ロータリー	ショッピング センター前 バス停付近	メソソ千里丘 バス停付近	三保ケ池 バス停付近	青葉丘南 バス停付近	モノレール 宇野辺駅	青葉丘北 バス停付近	コーナン前 バス停付近	吹田東高校前 バス停付近	マックス バリュー前 バス停付近	千里丘清水 バス停付近	吹田徳洲会 病院
9	45	46	47	48	49	50	55	56	57	58			
10	45	46	47	48	49	50	55	56	57	58	00	02	04
11	45	46	47	48	49	50	55	56	57	58	00	02	04
12	45	46	47	48	49	50	55	56	57	58	00	02	04
13	45	46	47	48	49	50	55	56	57	58	00	02	04
14	45	46	47	48	49	50	55	56	57	58	00	02	04
15											00	02	04

*宇野辺駅は改札口を出て正面エレベーターで1階へ。エレベーター降りて直進約50m先のロータリーに停車

NEW 阪急南千里駅方面巡回（土曜は運行していません）

時	吹田徳洲会 病院	佐竹台5丁目 バス停付近	高野台5丁目 バス停付近	玉川幼稚園前 バス停付近	高野台4丁目 バス停付近	高野台小学校前 バス停付近	高野台2丁目 バス停付近	阪急南千里 駅北口 (下車のみ)	阪急南千里 駅セブン イレブン前	佐竹台3丁目 バス停付近	菩提池 バス停付近	佐竹台4丁目 バス停付近	佐竹台幼稚園 前バス停付近	吹田徳洲会 病院
8									25	27	28	29		43
9	00	10	11	12	13	14	15	20	25	27	28	29		43
10	00	10	11	12	13	14	15	20	25	27	28	29		43
11														
12	00	10	11	12	13	14	15	20	25	27	28	29		43
13	00	10	11	12	13	14	15	20	25	27	28	29		43
14	00	10	11	12	13	14	15	20	25	27	28	29		43

阪急摂津市駅方面

時	吹田徳洲会 病院	阪急摂津市駅 東口バス 乗り場付近	吹田徳洲会 病院
9	10	25	38
10	10	25	38
11	10	25	38
12	10	25	38
13	10	25	38
14	10	25	38

樫切山・亥の子谷方面巡回

時	吹田徳洲会 病院	山田樫切山 バス停付近	下山田 バス停付近	山田西 バス停付近	亥の子谷 バス停付近	近畿大阪 BK付近	サークルK 吹田長野西店 西側付近	吹田徳洲会 病院
9	00	05	08	10	13	17	19	28
10	00	05	08	10	13	17	19	28
11	00	05	08	10	13	17	19	28
12	00	05	08	10	13	17	19	28
13	00	05	08	10	13	17	19	28
14	00	05	08	10	13	17	19	28

医療法人沖繩徳洲会
吹田徳洲会病院
06-6878-1110(代表)



介護老人保健施設
吹田徳洲苑
06-6878-9100(代表)



〒565-0814 大阪府吹田市千里丘西21-1
<https://www.suita.tokushukai.or.jp>



2017年 8月号

Topics

アイセンター
内覧会に地域の方々473人

より安全なCVポート
第一回地域連携セミナー

スタート 形成外科
耳鼻咽喉科
物忘れ外来

Pick up

音療法楽

老健・クラブ活動（書道クラブ・お花クラブ）

レディース病棟
ベビーマッサージ

Event

老健・マジックショー

Introduction 新入職医師紹介

無料

ご自由にお持ち帰りください

アイセンター 最新の医療機器を紹介

内覧会に地域の方々 473 人

医療の進歩に感嘆の声

吹田徳洲会病院は7月1日、アイセンターの内覧会を開催しました。パネルや動画を使い、当院で導入した最新鋭の医療機器と治療内容を解説。一般の方437人、医療関係者36人が来院し、質疑応答も活発に行われた盛況な会となりました。

一般の方からは、医療の進歩に感嘆の声が上がりました。たとえば、白内障治療後はピント調整機能が失われるため、従来は治療後もメガネが必要でしたが、現在は多焦点眼内レンズや、その後のエキシマレーザー手術による微調整により、メガネのいらぬ生活も夢ではなくなってきています。なかには「私が知っていた治療とはだいぶ違う」と目を見張る方も。

また、「白内障と診断を受けたのですが、手術が怖い」、「両親ともに近視なので、子どももそのうち近視になると思う。予防法はありますか？」など、眼にまつわる悩みや相談も寄せられました。当院は紹介状が不要であることを知り、その場で診療予約を取る方も多く、一時は予約デスクに順番待ちの列ができました。

午後からは医療関係者を対象とした内覧会を実施し、導入機器について詳細に説明しました。また、「地域の先生方と協力して、当地の眼科医療を担いたい」という眞野富也・副院長兼アイセンター長の思いを受け、機器を含めた当院のリソースを近隣の医療機関の方に共同利用していただくオープンシステムも導入予定であることを紹介。病診・病病連携のあり方や、具体的なオープンシステムの利用法、開始時期について意見交換しました。

アイセンターでは、軽症から重症、子どもから高齢の方まで、「見えにくさ」の改善に向けて全力で取り組んでまいります。目にまつわることでお困りの方は、ぜひ一度外来にてご相談ください。



受付ではパンフレットなど渡して会の概要を説明



一時はセンター前に、長い順番待ちの列も



医療者には手術機器の説明も実施

より安全な CV ポート 第一回地域連携セミナー

当院は6月22日、「より安全なCVポート(皮下埋め込み式の中心静脈カテーテルのルート)の造設と管理」をテーマに初の地域連携セミナーを開催、近隣医療機関から医師、看護師併せて29人の参加がありました。

CVポートとは、経口による栄養補給が難しい患者さんに静脈を通じ高カロリー輸液をしたり、化学療法実施の際に抗がん剤を投与したりするのに使用する、ごく一般的な手技のひとつ。ただ、異物を体内に埋め込むため、完全に合併症をなくすことは難しく、その低減が課題となっています。

セミナーは2部制で、同会開催に尽力した北田文則副院長のあいさつの後、第1部では吉川清・消化器外科部長が合併症の少ないCVポート造設術を、第2部では長濱美香子・化学療法センター看護師が感染や液下不良、ピンチオフ(カテーテルの閉塞や損傷)などの起こりにくいポート管理術をそれぞれ講演。その後はハンズオンセミナーで実際のポートを手にし、針の穿刺法や抜去法などを学びました。



当院スタッフたちもハンズオンセミナーで穿刺のコツを紹介



より安全なポート造設術を紹介する吉川部長

当院では、ポート造設時に誤って動脈や肺を傷つける可能性を回避するため、^{とうそくひ} 傍側皮静脈カットダウン法(腕の付け根のくぼみを切開し、血管を直視下で確認してカテーテルとポートを埋め込む方法)を採用しており、吉川部長はその具体的な手技を動画を用いて解説。

ツインズリハビリ訪問看護STの星加静枝管理者(看護師)からは「次回は失敗例など現場での体験談も聞きたい」、訪問看護STさとの福家三千穂管理者(看護師)は「病院ごとに少しずつ見解が異なるので、徳洲会病院の治療・看護内容や使用材料などを知りたい」などの声。当院では今後も、医療機関の方々からのお声を参考に、地域連携セミナーを開催していきます。

できものや外傷痕の治療 形成外科スタート

形成外科の外来診療がスタートしました。形成外科は、体の表面の外傷や癍痕（傷跡）、腫瘍（がんだけでなく、できものなども含みます）、変形、異常を通り扱います。



曾東洋平・形成外科医師
(そつか・ようへい)
専門：眼形成（眼瞼、眼窩疾患）、頭蓋顎
顔面領域の再建、乳房再建、顔面神経麻痺

具体的には、できものの診断・切除、外傷治療、傷跡や外傷後の癍痕拘縮（ひきつれ）の治療、腋臭対策、乳房再建、顔面神経麻痺の治療などに加え、アイセンターと協働し、眼瞼下垂（上瞼の異常によって瞼が垂れ下がる疾患）、眼瞼内反症（何らかの疾患が原因の逆まつげ）、眼瞼外反症（下瞼が外側にめくれる疾患）などにも対応。ワキ多汗症に対するボトックス治療も行います。

頭のとっぺんから足の指先まで、新生児から高齢の方まで、体表に関してお困りの方がいらっしゃいましたらお気軽にご相談ください。診断のうえ、当院で対応が困難な場合は、適切な病院をご紹介します。

外来診療：水曜・
木曜（午前のみ・水
曜日は手術により休
診の場合あり）

めまいや首の腫れなども対応 耳鼻咽喉科スタート

耳鼻咽喉科の外来診療がスタートしました。耳鼻咽喉科は耳、鼻、喉だけを診療していると思われがちですが、その診療範囲は意外に広く、頭蓋底から眼球を含む顔面、耳、鼻、副鼻腔、口腔、咽頭、喉頭、食道上部、唾液腺、甲状腺までが対象です。

当院では、炎症、機能障害、腫瘍などの診断と、当院で可能な治療を行っております。耳鳴り、難聴、めまい、アレルギー性鼻炎、口内炎、首の腫れ、



仙波治・耳鼻咽喉科医師
(せんば・おさむ)
専門：頭頸部腫瘍、悪性リンパ腫
担当：火曜

喉の飲み込みの悪さなど、少しでも異常を感じましたら、お気軽にご相談ください。外来診療のみとなりますので、手術が必要な症例は、疾患に応じ適切な医療機関をご紹介します。

仙波医師は腫瘍の早期発見にも注力。耳鼻咽喉科領域の腫瘍は特異な初期症状がほとんどなく、発見時にはかなり進行していることが少なくありません。我慢できる程度の症状でも、1週間以上続く、徐々に悪化する場合は一度受診してみてください。

外来診療：火曜・
金曜（午前のみ）



清水恵子・耳鼻咽喉科医師
(しみず・けいこ)
担当：金曜

徐々に悪化する場合は一度受診してみ

認知症への進行を予防 もの忘れ外来スタート

厚生労働省の2015年の発表によると、高齢者の4人に1人が認知症もしくはその予備軍であると推計され、この対応は喫緊の課題です。認知症は、認知症になる前段階の軽度認知障害（MCI）の時点で対応すれば、進行をある程度抑制できるといわれており、当院ではこうした方を対象に「もの忘れ外来」をスタートしました。紹介状は不要で、直接外来受診していただけます。

もの忘れの気になる方で、50歳以上の方は、当外来まで一度ご相談ください。正確な診断のためには、ご本人からだけでなくご家族からも日々の様子を伺う必要があります。できる限り、ご家族同伴で外来受診していただけますよう、お願いいたします。

外来診療：水曜
（午後のみ）
担当医：川上英孝

老健吹田徳洲苑

認知症の周辺症状緩和に 音楽療法を提供

介護老人保健施設吹田徳洲苑は、認知症の周辺症状（BPSD）緩和のため月2回、音楽療法を提供しています。1時間かけ、トライアングルや各種ドラムなど楽器を使った演奏と、「東京音頭」、「若いお巡りさん」、「瀬戸の花嫁」など懐かしの歌の合唱を実施。おひとりであるのがお好きな利用者様には、横、もしくは背後からそっとお声がけするなど、サポートの方法や選曲も、その方やその場の雰囲気に合わせて変えています。

同療法を担っているのは、日本音楽療法学会の山田由紀子評議員と2人の音楽療法アシスタント。山田・音楽療法士によると、ヒトは誰もが母親の胎内で聞いていた心臓の鼓動をベースにリズムを作る能力があり、作り出すリズムによって、その時の心身の状態を押し量ることができるそうです。落ち込んでいるときには徐々に明るくなるリズムを、逆に気が急んでいるときには落ち着くリズムを合奏することで、利用者様が穏やかな気持ちになるよう支援。また、各人が心地良く感じるリズムで応答を行なうと、「ストレスの発散にもなります」（山田・音楽療法士）。

音楽療法は、阪神淡路大震災をきっかけに、悲しみや不安な気持ちを癒す力があると注目を集め、広まりを見せています。吹田徳洲苑では2年半ほど前から実施、6ターン（3カ月）を1クールとし、5点満点で同療法を受ける前と後で利用者様の変化を評価してきました。結果、舌や唇の動きが良くなり、しっかり発声できるようになる、長時間じっと座っていられなかった方が最後まで同療法を体験できるようになるなどの効果が表れてきています。



懐かしの曲をリズムを付けて合唱する



参加の利用者様一人ひとりが実際に楽器に触って演奏

生活の彩に習い事

書道クラブ・お花クラブ

老健吹田徳洲苑では、利用者様の生活の彩となるよう、さまざまな習い事を提供しております。書道クラブ、お花クラブもそのひとつ。老健入所者様、通所リハビリテーション（デイケア）利用者様に加え、時々、吹田徳洲会病院の療養病棟に入院中の患者様も参加し、皆で出来栄を見せ合ったり、アドバイスし合ったりしています。

お花クラブ
（月1回開催・
花代1回700円）



どの位置にどの角度で花を置くといちはんきれいか、悩みつつ生ける



クラブ友達と一緒に記念の一枚。こうした催し物を通じ仲良くなることも

書道クラブは、すすりと墨、和紙、筆を当苑で用意し、西尾圭子先生に用意していただいた見本を横に、利用者様に実際に筆を振るっていただきます。見本は、「紫陽花にキラッと光るつゆのあと」、「並ぶ傘 赤青黄色 はしゃぐ声」（6月分抜粋）など季節感を重視。参加された皆様は、「小学生の時、学校で書いて以来です」と昔を思い起こしながら、一筆ひとつで丁寧に書かれていました。

お花クラブは、参加された方々に各10本程度の花を用意し、それをオアシスに思い思いに挿していただきます。最後に、未生流の藤田奈月甫先生が手直し。生け花は、どのように挿したらきれいになるか、茎を切る長さや挿す向き、角度など様々なことを考えつつ行うため、「頭の体操にもなります」と藤田先生。当初は思いのまま挿していちゃった方も、今は、一本にたくさん花がついているカスミ草などは途中で切り分けて使うなど、全体のバランスを考えつつ生けられるようになりました。

こうした習い事が目的で当苑に通われている方もいらっしゃいます。今後も、皆様のご興味を喚起できるような習い事をできるだけ多く、提供していきます。

書道クラブ（月
1回開催・無料）



書道クラブは徐々に参加希望者が増加。めいめい筆をもつ感触を楽しむ



見本を横に、しっかりとした筆使いで自分の世界を表現

4階レディース病棟

親子の絆深める

ベビーマッサージ



教室はお母さま同士の交流の場にも



身体を優しく撫でてもらい、気持ちよさそうな赤ちゃん

吹田徳洲会病院4階のレディース病棟は、ご希望のお母さまを対象にベビーマッサージの方法をお伝えする教室を無料で開催しています。栄智美・看護助手のサポートの下、お母さまがマッサージオイルを手に、ご自身の赤ちゃんの体をやさしくもみほぐしていく教室で、血行促進などの効果もさることながら、お母さまと赤ちゃんの絆が深まる「アタッチメント（愛着関係）構築効果」が最大の目的となっております。

信頼のおける相手から体にやさしくふれてもらうことで、赤ちゃんの体の発育や脳神経系の発達にも良い影響があり、お母さまのリラックス効果もあるそう。幼児期だけでなく、大きくなってからも良い形で親子関係に影響を及ぼすといわれています。「なかには小学生くらいになっても、母親にマッサージをせがんでくるお子さんもいるんですよ」と、栄・看護助手。栄・看護助手は日本アタッチメント育児協会のベビーマッサージインストラクターの資格を取得してるだけでなく、幼稚園教諭の資格もち、この二つの資格を当教室で活かしています。



親子の絆を深めるツールにもなる

教室では、まず自己紹介などで場の雰囲気をやわらげたのち、グレープシードオイルを手におでこから足先までやさしく撫でるアフメーション（自己肯定の宣言。この教室ではベビーマッサージ開始の合図）からスタート。その後、胸、腕、指先、背中、お尻、太もも、足先までゆっくりと赤ちゃんの目を見つめつつ、笑顔でマッサージ。赤ちゃんたちは、目を細めてお母さまを見つめたり、にこにこ笑顔になったりと気持ち良さそう。なかには、眠くなったりして途中でぐずってしまう子もいますが、その場合は落ち着くまで抱いてあげるといいそうです。同マッサージのモットーは、「無理はしない、させない」。



マッサージ後は寝相アートにも挑戦

マッサージの後には、寝相アートの撮影会もあり、親子ともども笑いに満ちた教室となっております。ご興味おありの方は、レディース病棟の實村誉子・看護主任もしくは高田美穂・看護主任までお声がけください。

Event



6月

17

(土)

老健吹田徳洲苑

マジックショー



介護老人保健施設吹田徳洲苑はマジックショーを開催、多くの利用者様の参加がありました。パフォーマーは、当苑の利用者様のご家族や、デイサービスでのご勤務経験のある方などで、「(利用者様に)少しでも楽しんでほしい」という思いから10年前からショーを各地で実施しているそうです。

手の中のハンカチが消えたり、バラが宙に浮いたり、切ったはずの紙がつながっていたりするたびに、場内から歓声の音が上がりました。並河俊弘・事務責任者は、「わくわくドキドキする感覚が生活していくうえで、とても大切」と、こうしたイベントを重視。同苑では今後も利用者様に喜んでいただけるようなイベントを開催していく方針です。



会場となったりハビリテーション室に多くの人が詰めかけ、ショーに見入る

新入職医師 紹介

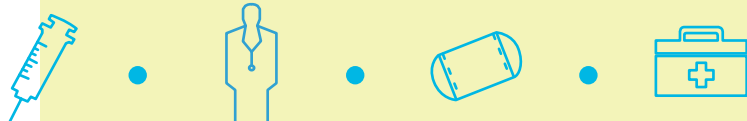

SUITA TOKUSHUKAI STAFF

眞野富也・副院長兼アイセンター長 (まの・とみや)

専門：白内障手術、緑内障手術、屈折矯正手術。白内障は多焦点眼内レンズ、緑内障は視神経や網膜神経細胞に保護作用のある薬剤に興味があります



≪眞野医師あいさつ≫

丁寧に診察し、患者様にわかりやすく説明することを心がけています。眼に関することでしたら、何でもお気軽にご相談ください。

SUITA TOKUSHUKAI STAFF

張國中・副アイセンター長 (ちょう・こくちゅう)

専門：白内障、緑内障、網膜硝子体疾患、涙道疾患



≪張医師あいさつ≫

患者様の満足度向上を常に心がけています。より良い眼科診療を目指し、精一杯頑張りますので、皆様どうぞよろしくお願ひします。

SUITA TOKUSHUKAI STAFF

櫻井康介・放射線診断科部長 (さくらい・こうすけ)

専門：神経放射線、MRI



≪櫻井医師あいさつ≫

私たち放射線診断科は、病院にとってのいわばインフラです。基本的にどの診療科から診断依頼があっても、そのすべてに応える方針です。

SUITA TOKUSHUKAI STAFF

福井佳苗・アイセンター部長 (ふくい・かなえ)

専門：小児眼科、白内障、屈折矯正手術、オルソケラトロジー



≪福井医師あいさつ≫

最先端の情報や技術動向を収集し、治療に反映させていきたいと考えています。そうした知見をもとに、患者様に優しい医療を心がけます。

SUITA TOKUSHUKAI STAFF

中谷晃之・整形外科部長 (なかに・てるゆき)

専門：リウマチ関節外科、リウマチの薬物療法



≪中谷医師あいさつ≫

整形外科の常勤医として、月並みですが、より確実な医療を実施して参りたいと思います。診療の際はできる限り丁寧にわかりやすく説明するよう心がけています。よろしくお願ひします。

SUITA TOKUSHUKAI STAFF

藤井誠士郎・眼科後期研修医 (ふじい・せいしろう)

専門：一般眼科



≪藤井医師あいさつ≫

患者様の主訴(訴え)をしっかりと聞くことを心がけています。眼科手術を多岐に渡って行えるよう頑張りますので、何かございましたら、お気軽にお声がけください。

SUITA TOKUSHUKAI STAFF

仙波治・耳鼻咽喉科医師 (せんば・おさむ)

専門：頭頸部腫瘍全般(悪性リンパ腫含む)



≪仙波医師あいさつ≫

誠実な診療を心がけています。頭頸部腫瘍につきましては、これまでの医師人生のなかでやり尽くした感がありますが、当院でも自分の範囲内で相談に乗らせていただきます。

SUITA TOKUSHUKAI STAFF

清水恵子・耳鼻咽喉科医師 (しみず・けいこ)

専門：耳鼻咽喉科一般



≪清水医師あいさつ≫

丁寧な治療とわかりやすい説明を心がけています。耳鼻咽喉科領域で気になることがありましたら、小さなことでもまずは受診してみてください。

SUITA TOKUSHUKAI STAFF

曾束洋平・形成外科医師 (そつか・ようへい)

専門：眼形成(眼瞼、眼窩形成)、頭蓋顎顔面領域の再建、乳房再建、顔面神経麻痺

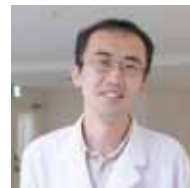

≪曾束医師あいさつ≫

わかりやすく丁寧な説明を心がけています。お一人おひとりに適切で心のこもった医療を提供できるよう努めます。どうぞよろしくお願ひします。

医療講演

8月医療講演会のご案内

今月のイチオシ「子供の夏の感染症について」



澤山薫・小児科医長
(さわやま・かおる)

日時：8月28日（月）14:00～
場所：吹田徳洲会病院地下1階講堂

子どもの感染症は冬に多いと思われがちですが、夏も少ないわけではありません。とくにこの時期に気を付けないといけないのは食中毒。また、今年は手足口病も流行しています。

感染経路は飛沫感染になりますが、咳やくしゃみなどだけでなく、幼稚園やデパートのプレイエリアで共通の遊具をなめたり、あちこちに触れた手をなめたりすることで感染するケースもよくあります。

予防方法は手洗い、うがいに尽きます。子どもはよく自分の手をなめますので、食事の前だけでなく集団で遊んだ後は必ず手洗いをする習慣をつけていただければと思います。講演では、こうした子どもの感染症の種類とその対策をお伝えします。

8月医療講演一覧（参加費無料）

月日	演題	講師	会場
8月4日（金） 14:00～	介護予防教室 転ばないためにはどうすれば よいか？	和田福広・吹田徳洲苑理 学療法士	摂津市立コミュニティブ ラザ2階会議室4
8月7日（月） 14:00～	糖尿病予防と食生活について	千葉真史・管理栄養士	亥の子谷コミュニティセ ンター3階会議室
8月8日（火） 14:00～	介護をするーその方法とは？（おむつ交換など 介護に関わるノウハウ）	上野法子・吹田徳洲苑介 護福祉士	山田ふれあいセンター 会議室1,2
8月18日（金） 14:00～	がんとうまく付き合う方法～緩和ケアの 話も含めて～	中島静枝・看護師長（緩 和ケア病棟）	吹田市千里丘市民センタ ー会議室1
8月19日（土） 13:30～	特別講演「乳がん！ 最近の話題」	藤本泰久・乳腺センター 長	院内地下1階講堂
8月21日（月） 14:00～	いざという時役立つ薬の情報	長島裕樹・副薬剤部長	吹田市立千里山コミュニ ティセンター会議室1,2
8月24日（木） 14:00～	意外と知らない医療費について	古仲敦・医事課長補佐	千里ニュータウンプラザ 6階 ラコルタ
8月25日（金） 14:00～	増加する前立腺がんの治療 ～ダヴィンチ革命～	松宮清美副院長（泌尿 器科）	院内地下1階講堂
8月28日（月） 14:00～	子供の夏の感染症について	澤山薫・小児科医長	院内地下1階講堂
8月29日（火） 14:00～	ボケないための頭の体操、ゲームやマージャン の効用について	並河俊弘・吹田徳洲苑事務 責任者（作業療法士）	亥の子谷コミュニティセ ンター3階会議室
8月31日（木） 14:00～	最近の化学療法とは？	下野千草・化学療法センタ ー長	院内地下1階講堂

第5回がんサロン

8月4日（金）
14:00～16:00

病院11階 緩和ケア病棟
（夏祭り開催予定）

参加費：無料
（要事前予約）

がんサロンは、がん患者様とご家族の集いの場。同じ境遇の方同士で悩みを相談したり、体験談を語り合ったりするなかで、不安や焦燥を少しでも和らげていただくことが目的です。



無料シャトルバスのご案内

2017年7月24日時点

- バスが見えたら手を挙げて運転手にお知らせください。車いすの方もご利用可能です。
- 交通事情により時刻表と誤差が生じる場合や、諸事情によりバスの停車地を予告なく変更する場合がございます。
- *日曜・祝日と年末年始（12月31日～1月3日）は運行しておりません。
- *JR千里丘駅方面、阪急山田駅東口方面、榎切山・亥の子谷方面巡回以外のバスの定員は7人です。

JR千里丘駅方面

時	JR千里丘駅西口 → 吹田徳洲会病院					吹田徳洲会病院 → JR千里丘駅西口			
	05	20	25	35	40	45	15	35	55
7									
8	00	05	25			45	15	35	55
9	05		25			45	15	35	55
10	05		25			45	15	35	55
11	05		25			45	15	35	55
12	05		25			45	15	35	55
13	05		25			45	15	35	55
14	05		25			45	15	35	55
15	05		25			45	15	35	55
16	05		25			50	15	40	
17		20			40		10	30	50
18	00	20			40		10	30	50
19							10		

*バスはJR千里丘駅西口の塾「馬淵教室」向かって建物左に停車

阪急山田駅東口方面巡回

時	吹田徳洲会 病院	阪急山田駅 東口	山田市民体育館 前バス停付近	伊射奈岐 神社	吹田徳洲会 病院
7		15			28
	45	8:00			8:13
8	30	45	50	55	59
9	30	45	50	55	59
10	30	45	50	55	59
11	30	45	50	55	59
12	30	45	50	55	59
13	30	45	50	55	59
14	30	45	50	55	59
15	30	45	50	55	59
16	30	45	50	55	59
17	30	45	50	55	59
18	30	45	50	55	59

*阪急山田駅東口はシオタワー千里山田の駅側の歩道に停車

*伊射奈岐神社は同神社駐車場内に停車

モノレール宇野辺駅方面巡回

時	吹田徳洲会 病院	ミカヒルズ ロータリー	ショッピング センター前 バス停付近	メソ千里丘 バス停付近	三保ケ池 バス停付近	青葉丘南 バス停付近	モノレール 宇野辺駅	青葉丘北 バス停付近	コーナン前 バス停付近	吹田東高校前 バス停付近	マックス バリュー前 バス停付近	千里丘清水 バス停付近	吹田徳洲会 病院
9	45	46	47	48	49	50	55	56	57	58			
10	45	46	47	48	49	50	55	56	57	58	00	02	04
11	45	46	47	48	49	50	55	56	57	58	00	02	04
12	45	46	47	48	49	50	55	56	57	58	00	02	04
13	45	46	47	48	49	50	55	56	57	58	00	02	04
14	45	46	47	48	49	50	55	56	57	58	00	02	04
15											00	02	04

*宇野辺駅は改札口を出て正面エレベーターで1階へ。エレベーター降りて直進約50m先のロータリーに停車

阪急南千里駅方面巡回（土曜は運行しておりません）

時	吹田徳洲会 病院	佐竹台5丁目 バス停付近	高野台5丁目 バス停付近	玉川幼稚園前 バス停付近	高野台4丁目 バス停付近	高野台 小学校前 バス停付近	高野台2丁目 バス停付近	阪急南千里 駅北口 (下車のみ)	阪急南千里 駅セブン イレブン前	佐竹台3丁目 バス停付近	菩提池 バス停付近	佐竹台4丁目 バス停付近	佐竹台幼稚園 前バス停付近	吹田徳洲会 病院
8									25	27	28	29		43
9	00	10	11	12	13	14	15	20	25	27	28	29		43
10	00	10	11	12	13	14	15	20	25	27	28	29		43
11														
12	00	10	11	12	13	14	15	20	25	27	28	29		43
13	00	10	11	12	13	14	15	20	25	27	28	29		43
14	00	10	11	12	13	14	15	20	25	27	28	29		43

阪急摂津市駅方面

時	吹田徳洲会 病院	阪急摂津市駅 東口バス 乗り場付近	吹田徳洲会 病院
9	10	25	38
10	10	25	38
11	10	25	38
12	10	25	38
13	10	25	38
14	10	25	38

榎切山・亥の子谷方面巡回

時	吹田徳洲会 病院	山田榎切山 バス停付近	下山田 バス停付近	山田西 バス停付近	亥の子谷 バス停付近	近畿大阪 BK付近	サークルK 吹田長野西店 西側付近	吹田徳洲会 病院
9	00	05	08	10	13	17	19	28
10	00	05	08	10	13	17	19	28
11	00	05	08	10	13	17	19	28
12	00	05	08	10	13	17	19	28
13	00	05	08	10	13	17	19	28
14	00	05	08	10	13	17	19	28

医療法人沖繩徳洲会
吹田徳洲会病院
06-6878-1110(代表)



介護老人保健施設
吹田徳洲苑
06-6878-9100(代表)



〒565-0814 大阪府吹田市千里丘西21-1
<https://www.suita.tokushukai.or.jp>



Topics

Navigation

歯科口腔外科

病院機能フル活用
阪大歯学部と連携

Events

第3回老健吹田徳洲苑 夏祭り
緩和ケア病棟夏祭り

Introduction

新入職医師紹介

無料

ご自由にお持ち帰りください

歯科口腔外科

口腔・顎顔面の疾患や外傷に対応
病院機能フル活用
阪大歯学部と連携



歯科医師 2 人、歯科衛生士 2 人（さらに応援の歯科衛生士 2 人）の体制で外来診療、手術、周術期管理、入院患者様の口腔ケア・アセスメントなど担当

口腔は、食べる、話す、呼吸するといった重要な機能を担う器官です。口腔や顎の状態が悪化すると、これら機能を損なうだけでなく全身に悪影響を及ぼすことがあり、その管理はとても重要です。当院の歯科口腔外科は、病院機能を生かして一般の歯科診療所では対応が難しい外傷や疾患を治療。歯科医師は全員、大阪大学歯学部第一口腔外科出身で、同大と密接な連携関係にあることも特徴です。

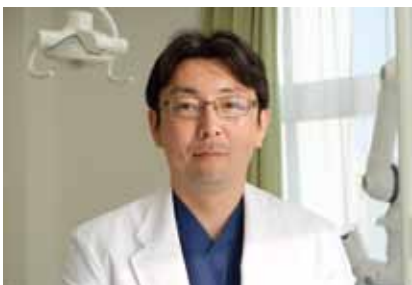

樋口将隆・歯科口腔外科部長
(ひぐち・まさたか)

大阪大学歯学部、同大学院歯学研究科卒。同大附属病院、近畿中央病院、大阪警察病院を経て現職。資格・専門医：日本口腔外科学会認定医、日本口腔科学会認定医、歯学博士、大阪大学招聘教員



松賀ひとみ・歯科口腔外科医長
(まつが・ひとみ)

大阪大学歯学部、同大学院歯学研究科卒。同大附属病院、森ノ宮病院、関西労災病院、東淀川医誠会病院を経て現職。資格・専門医：日本口腔外科学会認定医、歯学博士

全身の健康はお口から

「歯の衛生状態が悪いと虫歯になり、自分の歯で食事できなくなる」とよく言われますが、それだけでなく、口腔内の状態がさまざまな疾患の罹患・悪化リスクに影響することが最近の研究で分かってきました。

たとえば肺炎。日本人の死因第3位の疾患ですが、そのなかの誤嚥性肺炎は、口腔内の衛生状態が悪いと、誤嚥した際に口中の細菌が肺に入りやすくなり、罹患リスクが高まります。

また、歯周病は糖尿病と関係が深く、糖尿病に罹患している人は歯周病に罹患している率が高いうえ、それが進行しやすくなります。逆に歯周病に罹患している人は血糖コントロールが悪かったり、歯周病をしっかり治療すると血糖コントロールが改善したりと、相関関係にあることも分かってきています。

歯周病はこのほかに、心血管疾患の発症リスクを高めるという報告や、機能する歯の数（手入れの良い入れ歯含む）が認知症の発症率に影響するとの報告もあります。

こうしたことから、健康に長生きするには口腔内の状態管理がとても重要だという認識が広まってきています。国もその重要性を認め、「80歳になっても自分の歯で食事ができるよう、20本以上の歯を保とう」という「8020運動」が厚生労働省と日本歯科医師会によって推進されています。



病院歯科口腔外科の役割

病院の歯科口腔外科は、地域の歯科医院と診療内容を補い合っ
て、皆様の口腔状態を良好に保つお手伝いをしています。虫歯や
歯周病の治療など一般的な診療は歯科医院にお願いし、病院では、
顎の骨に埋もれた親知らずの抜歯や、上下顎骨折など口腔・顎
の外傷、重症の歯性感染症（虫歯や歯周病が原因で周辺組織にま
で炎症が及んだ状態）、口腔・顎の腫瘍などの治療を担当。こうし
た重症例は全身麻酔下での手術や入院管理が必要になることが多
いためです。

また、病院には多くの診療科があるため、全身状態の良くない
患者様も他診療科の医師と協働して治療しています。

さらに、病院歯科口腔外科は入院患者様の口腔状態の管理も担っ
ています。当院では主治医からの依頼が入れば、手術を受ける患
者様の周術期（手術前後の期間）の口腔状態のアセスメント（評価）
と治療、入院患者様の口腔ケアと嚥下機能のアセスメント、治療
などを実施、併設の介護老人保健施設「吹田徳洲苑」の利用者様
の口腔衛生管理も担っています。

当院の診療の特徴

当科は歯科医師が全員、阪大歯学部出身で、同大と強固な連携
関係にあります。必要があれば随時、患者様の状態や治療方針な
どを共有しており、大学からの応援スタッフの派遣や、同大附属
病院への患者様の紹介など、連携して治療にあたっています。口
唇裂・口蓋裂などの先天異常や顎変形症については同大学病院の
患者様の手術を当院で行うこともあります。

また、あらかじめ紹介状等で予約を取られた方は、受診日当日
の抜歯も可能で、忙しい患者様に好評をいただいております。

歯科疾患の予防には、かかりつけの歯科医院をもつことが有効
です。特異な症状に乏しい口腔や顎のがんの早期発見・早期診療
につながります（実際に、口腔がんの多くは歯科医院で見つかっ
ています）し、歯石の除去などセルフケアだけでは難しいケアも
あります。当科では、地域の歯科医院で定期的に（半年に一度が
目安）検診やメンテナンスを受けるようお勧めしております。

歯科口腔外科

【外来診療】

午前診療：月～土（受付 8:00～11:30）

午後診療：月～木（受付 13:30～15:00）

*金曜午後は手術日。土曜は予約制（外来手術のみ）

【予約】

06・6878・1184

（月～金 8:30～17:00、土 8:30～12:30）

*日曜祝日・年末年始はお休みさせていただきます



外来手術で最も多いのが、顎の骨に埋もれた親知らずの抜歯

吹田徳洲会病院

歯科口腔外科の特徴

原則、予約当日に抜歯

紹介状などで予め予約を取られた患者様は、
受診当日に抜歯することも可能です

入院管理が可能

重症の方は必要があれば入院にて状態を管理
いたします

全身麻酔下での手術が可能

局所麻酔だけでなく、症状・病態により全身
麻酔下での手術も行っています

各診療科と協働

心疾患、糖尿病などほかの疾患を合併されて
いる方は、当該診療科の医師と協働して治療
いたします（かかりつけ医をお持ちの方は、
かかりつけ医と連携いたします）

阪大病院と密接に連携

歯科口腔外科の歯科医師は全員が阪大歯学部
出身のため、同大と密接に連携、一丸となっ
て診療いたします



放射線治療科

がん放射線治療 セカンドオピニオン外来

火曜午前
事前予約制
自費診療

9月5日より本格スタート



「できるだけ幅広く、適切と思われる治療選択肢をご提案いたします」と小川教授

9月より「がん放射線治療セカンドオピニオン外来」を開始します。放射線療法を中心に、幅広く治療法をご提示いたします。ほかに治療選択肢はないか気になる方、病期・病状について主治医以外の医師の考えも知りたい方は、ぜひご利用ください。

病院・診療科ごとに得意な治療法があり、がん治療の際はそれを強く勧められることがよくあります。「治療法に精通している場合は治療成績も良好なことが多いため、その選択はあなたが間違っているわけではありませんが、患者様やご家族が治療に完全に納得できないまま治療が進むと、のちのちわだかまりになることがあります」と、同外来を担当する大阪大学大学院医学系研究科の小川和彦・放射線治療学講座教授。

当院は、藤原聖輝・放射線治療科医長が大阪大学医学部出身なことから、阪大放射線治療科と密接な連携関係を築いており、同外来は小川教授と藤原医長が互いに情報共有しつつ進めて参ります。

受診は完全予約制で、基本的に現在受診中の医療機関からの診療情報提供書（紹介状）に付帯されている検査結果を第三者視点で再精査し診断、当日中に結果をご報告します。患者様には放射線療法を中心に、抗がん剤治療など薬物療法、手術、重粒子線治療など最先端の治療法まで、患者様の病状で可能な治療選択肢を幅広くご提示いたします。標準治療をベースとしますが、病状の進んでいる方や再発の方は根治ではなくQOL（生活の質）向上や延命治療をお勧めすることもあります。

患者様の「納得」をサポートさせていただく外来です。お気軽にご利用ください。

受診の流れ

主治医に紹介状の作成を依頼



当院所定の申込書と紹介状を主治医より当院に送付



患者様のご希望日から相談可能日を決定、当院から主治医にご連絡



当日は、身分証明書、当院所定の同意書を持参のうえ受付まで



結果は外来でお伝えするとともに当院から主治医にもご報告

*セカンドオピニオンは保険適用外のため、自費での診療となります。相談料は30分当たり1万円で、最大90分までご相談いただくことが可能です

*医療訴訟や医療費、すでに亡くなられた患者様のご相談など、相談内容によってはお受けできない場合がございます

お問い合わせ▷

06・6878・1110（代表）

お申し込みは受診中の医療機関から▷

06・6878・5221（医療機関専用）

FAX 06・6878・5222（医療機関専用）

内閣府主導の災害訓練

大阪府全域で同時開催

内閣府が主催する大規模地震時医療活動訓練が7月29日、大阪府全域で同時開催、吹田徳洲会病院から4人、介護老人施設吹田徳洲苑から1人のスタッフが参加しました。

訓練は、最大震度7の南海トラフ地震が発生、全国から同府に応援が入ってきている状況を想定。5人は活動拠点本部のひとつである岸和田徳洲会病院のすぐ近くの公園に設置されたSCU（広域医療搬送拠点臨時医療施設）で傷病者役を担いつつ、災害時のトリアージや情報共有のあり方など学びました。

災害はいつ、どこで起きるか分かりません。この経験を生かし、当院も万が一の事態に備えて参ります。



被災者を医療活動拠点まで搬送しトリアージ



SCUには手術室、レントゲン室などそろう臨時医療施設を設営

祭

7月
23
(日)

第3回老健吹田徳洲苑 夏祭り

童心に帰って遊戯に熱中

介護老人保健施設吹田徳洲苑は7月23日、毎年恒例の夏祭りを開催。10階リハビリテーション室を縁日に見立て、さまざまな出店を用意して利用者様に夏を感じていただきました。



夏祭りは入場交代制だったにもかかわらずリハビリテーション室が埋まるほどの盛況

屋台やヨーヨー釣りに歓声



こよりが水に浸かるたびに嬌声が上がったヨーヨー釣り。釣上げたヨーヨーは持ち帰って、ベッドなどに飾る

毎年、吹田徳洲苑は夏祭りに力を入れており、今年も女性職員は全員、浴衣を着用。ヨーヨー釣りや輪投げ、ストラックアウト、1円落としといったゲームに加え、かき氷、ドリンクも用意し、テラスにはキャベツ焼きやつくね串の屋台も出して、盛大なお祭りとなりました。

利用者様とご家族、遊びに来た子どもたちも含め参加者は200人以上に上り、あちこちのブースで、ゲームに白熱する歓声や笑い声が上がっていました。

キャベツ焼きを頬張る利用者様からは、「脳梗塞にかかって以来、ずっと薄味のものしか食べてこなかったの、ソース味に感動してます」の声。

隣室に用意したテーブル席では、「お隣になったご夫婦と戦時中の話をしていました。今となっては、なかなか話せる相手がないので楽しかった」と新たな交流も生まれていました。

今年は9人のボランティアの方が、前日の設営からサポート。猛暑のなか、鉄板の前で腕をふるって下さった方、ゲームを盛り上げて下さった方、誘導を手伝って下さった方、本当にありがとうございました。

来年もまた、素敵な夏祭りを開催できるよう、企画に力を入れて参ります。



ドリンクバーではノンアルコールビールも用意。「1年ぶりのビールや！よく回るわ」と、雰囲気を楽しむ方も

氷



アツアツのキャベツ焼きやつくね串も大好評



輪投げなどゲーム類の人気は強く、「ゲームは全制覇するで！」の声



この機会に眼下の眺望を楽しみながら外食(?)する

氷

8月
4
(金)

緩和ケア病棟夏祭り

がんサロンも合同開催

緩和ケア病棟は8月4日、夏祭りを開催しました。職員手づくりの提灯を下げ、窓には花火を飾りつけてデイルームはミニ縁日に様変わり。女性スタッフは浴衣姿でお出迎えし、職員自ら調理した焼きそば、かき氷、たこ焼きなどをふるまいました。



抽選会は参加者全員に小物をプレゼント

がんサロンも合同開催し、入院患者様、サロン利用者様、ご家族らが夏の風物詩の雰囲気を楽しみ。以前、緩和ケア病棟に入院していて、状態が良くなったため療養病棟に転棟した方も遊びに来られ、スタッフと旧交を温めていました。

利用者様によるオカリナのミニコンサート、抽選会も行い、夏らしい華やかな雰囲気に包まれたひとときでした。



ミニ縁日で焼きそばやキャベツ焼き、かき氷、たこ焼きなどをふるまう

祭

祭

大阪府医師会フィルハーモニー オータムコンサート 2017



10月14日(土) 15:00 ~ 16:00

入場無料
予約不要

吹田徳洲会病院ロビー

毎年恒例の大阪府医師会フィルハーモニーによるコンサートを10月14日、1階ロビーにて開催いたします。同フィルハーモニーは医療関係者を中心とした団員によるオーケストラで、年1回、ザ・シンフォニーホールで定期演奏会を開催するほどの本格的な演奏を披露。メゾソプラノ歌手の糀谷栄里子様にもお越しいただき、オーケストラと歌が紡ぐ芸術の秋を堪能していただけます。

入場は無料で予約も不要。ぜひ、ご家族やご友人とご来院ください。

新入職医師 紹介

三隅祐輔・心臓血管外科医師
(みすみ・ゆうすけ)

専門：重症心不全に対する外科的治療



《三隅医師あいさつ》

心臓血管外科は、生命に直結する非常に厳しい分野ではありますが、そのぶん、やりがいを感じています。一期一会を大切にしたいと思っています。お目にかかることがございましたら、よろしく願いいたします。

眞野福太郎・眼科医師
(まの・ふくたろう)

専門：内視鏡を用いた網膜硝子体手術、涙道手術



《眞野医師あいさつ》

網膜硝子体の分野は、その繊細さ、組織の美しさが魅力的です。また、難症例を克服した時の達成感は、大きなやりがいですね。早期発見、早期治療が大切なので、視力の急激な低下など異常があれば早めに受診してください。40歳以上の方は、緑内障のチェックをお勧めしています。誠意をもって診療いたしますので、よろしく願いいたします。

check

『はぐくむ』表紙写真を募集

吹田徳洲会病院広報部では、弊院広報誌『はぐくむ』の表紙に使用する写真を募集しています。自慢の一枚で、表紙を飾ってみませんか？ ご興味おありの方は、下記要綱をご確認ください。季節感のある写真、弊院や吹田市に関連のある写真をお待ちしております。



《応募方法》

- ①件名を「はぐくむ表紙写真」とし、②掲載希望の投稿者名、③お礼の品送付のための住所氏名——を本文に明記の上、1枚1MB以上の画像データを下記メールアドレスまでお送りください（ご希望の投稿者名がない場合は、掲載が決まった場合も、お名前は掲載いたしません）。編集委員にて選考のうえ、採用された方にはクオカード1,000円分を進呈いたします。
- 送り先：suita-kouhou@tokushukai.jp
*お送りいただきました個人情報はお礼の品送付以外の目的には使用いたしません

医療講演

9月医療講演会のご案内

今月のイチオシ 「糖尿病予防と食生活について」

日時：9月4日（月）14:00～
場所：千里丘市民センター会議室



千葉真史・管理栄養士
(ちば・まさふみ)

日本人の5人に1人が糖尿病もしくはその予備軍、世界全体では4億人以上が糖尿病に罹患していると言われ、健康寿命延長の面からも、また医療費抑制の面からも、糖尿病の予防・悪化の防止は重要な課題となっています。

今回の講演では、食生活の面からその方法をご紹介します。食生活で大切なのは、食のリズムを一定に保つことと、糖質の少ない食事を心がけることです。毎日同じ時間に、糖質少なめの食事を3食きちんと採ると血糖値が乱高下せずに済み、血管にかかる負担が軽減できます。

糖質を全く採らない過度の糖質制限食は、3食すべてで行うと短期的には効果がありますが、リバウンドしやすいうえ、1食だけの極端な糖質制限はかえって血糖コントロールの悪化につながります。

講演では、お勧めの食生活をお伝えするとともに、質疑応答時間を多めに取っておりますので、栄養面で疑問点がございましたら、お気軽にご質問ください。

9月医療講演一覧 (参加費無料)

月日	演題	講師	会場
9月4日（月） 14:00～	糖尿病予防と食生活について	千葉真史・管理栄養士	千里丘市民センター会議室1
9月5日（火） 14:00～	いざという時、役立つ薬の情報	長島裕樹・副薬剤部長	摂津市立コミュニティプラザ2階 会議室4
9月7日（木） 14:00～	睡眠時無呼吸症の症状をどのようにして調べるのか？その検査方法について	琉健二・臨床検査科副技師長	千里山コミュニティセンター 会議室1,2
9月8日（金） 14:00～	ボケないための頭の体操	並河俊弘・吹田徳洲苑事務責任者（作業療法士）	千里ニュータウンプラザ 6階ラコルタ
9月11日（月） 14:00～	お口の粘膜の病気	松賀ひとみ・歯科口腔外科医長	院内地下1階講堂
9月14日（木） 14:00～	血液がドロドロ？血管がつまる？～病院長を困らせてなんでも相談～	金香充範院長	院内地下1階講堂
9月19日（火） 14:00～	緩和ケア病棟ってどんなところ？その役割についてご説明いたします	馬場美華・緩和医療科部長	摂津市立コミュニティプラザ2階 会議室4
9月25日（月） 14:00～	がんとうまく付き合う方法	中島静枝・看護師長（緩和ケア病棟）	亥の子谷コミュニティセンター3階 会議室
9月26日（火） 14:00～	意外と知らない医療費について	古仲敦・医事課長補佐	亥の子谷コミュニティセンター3階 会議室
9月28日（木） 14:00～	CTとMRIの違いについて	鎌船敦・診療放射線科技師長	山田ふれあいセンター練習室
9月29日（金） 14:00～	健康診断結果を日頃の生活に生かすには	酒井敬・吹田徳洲苑施設長	千里山コミュニティセンター 会議室1,2

がんサロン

9月15日（金）
14:00～16:00

院内地下1階ヘアサロン
「こもれび」前

参加費:無料
(要事前予約)

がんサロンは、がん患者様とご家族の集いの場。同じ境遇の方向士で悩みを相談したり、体験談を語り合ったりするなかで、不安や焦燥を少しでも和らげていただくことが目的です。



無料シャトルバスのご案内

2017年8月24日時点

- バスが見えたら手を挙げて運転手にお知らせください。車いすの方もご利用可能です。
- 交通事情により時刻表と誤差が生じる場合や、諸事情によりバスの停車地を予告なく変更する場合がございます。
- *日曜・祝日と年末年始（12月31日～1月3日）は運行しておりません。
- *JR千里丘駅方面、阪急山田駅東口方面、樫切山・亥の子谷方面巡回以外のバスの定員は7人です。

JR千里丘駅方面

時	JR千里丘駅西口 → 吹田徳洲会病院					吹田徳洲会病院 → JR千里丘駅西口			
	05	20	25	35	40	45	15	35	55
7									
8									
9									
10									
11									
12									
13									
14									
15									
16									
17		20			40		10	30	50
18	00	20			40		10	30	50
19							10		

*バスはJR千里丘駅西口の塾「馬淵教室」向かって建物左に停車

阪急山田駅東口方面巡回

時	吹田徳洲会 病院	阪急山田駅 東口	山田市民体育館 前バス停付近	伊射奈岐 神社	吹田徳洲会 病院
7		15			28
	45	8:00			8:13
8	30	45	50	55	59
9	30	45	50	55	59
10	30	45	50	55	59
11	30	45	50	55	59
12	30	45	50	55	59
13	30	45	50	55	59
14	30	45	50	55	59
15	30	45	50	55	59
16	30	45	50	55	59
17	30	45	50	55	59
18	30	45	50	55	59

*阪急山田駅東口はシオタワ〜千里山田の駅側の歩道に停車

*伊射奈岐神社は同神社駐車場内に停車

モノレール宇野辺駅方面巡回

時	吹田徳洲会 病院	ミカヒルス ロータリー	ショッピング センター前 バス停付近	メソ千里丘 バス停付近	三保ケ池 バス停付近	青葉丘南 バス停付近	モノレール 宇野辺駅	青葉丘北 バス停付近	コーナン前 バス停付近	吹田東高校前 バス停付近	マックス バリュー前 バス停付近	千里丘清水 バス停付近	吹田徳洲会 病院
9	45	46	47	48	49	50	55	56	57	58			
10	45	46	47	48	49	50	55	56	57	58	00	02	04
11	45	46	47	48	49	50	55	56	57	58	00	02	04
12	45	46	47	48	49	50	55	56	57	58	00	02	04
13	45	46	47	48	49	50	55	56	57	58	00	02	04
14	45	46	47	48	49	50	55	56	57	58	00	02	04
15											00	02	04

*宇野辺駅は改札口を出て正面エレベーターで1階へ。エレベーター降りて直進約50m先のロータリーに停車

阪急南千里駅方面巡回（土曜は運行しておりません）

時	吹田徳洲会 病院	佐竹台5丁目 バス停付近	高野台5丁目 バス停付近	玉川幼稚園前 バス停付近	高野台4丁目 バス停付近	高野台 小学校前 バス停付近	高野台2丁目 バス停付近	阪急南千里 駅北口 (下車のみ)	阪急南千里 駅セブン イレブン前	佐竹台3丁目 バス停付近	菩提池 バス停付近	佐竹台4丁目 バス停付近	佐竹台幼稚園 前バス停付近	吹田徳洲会 病院
8									25	27	28	29		43
9	00	10	11	12	13	14	15	20	25	27	28	29		43
10	00	10	11	12	13	14	15	20	25	27	28	29		43
11														
12	00	10	11	12	13	14	15	20	25	27	28	29		43
13	00	10	11	12	13	14	15	20	25	27	28	29		43
14	00	10	11	12	13	14	15	20	25	27	28	29		43

阪急摂津市駅方面

時	吹田徳洲会 病院	阪急摂津市駅 東口バス 乗り場付近	吹田徳洲会 病院
9	10	25	38
10	10	25	38
11	10	25	38
12	10	25	38
13	10	25	38
14	10	25	38

樫切山・亥の子谷方面巡回

時	吹田徳洲会 病院	山田樫切山 バス停付近	下山田 バス停付近	山田西 バス停付近	亥の子谷 バス停付近	近畿大阪 BK付近	サークルK 吹田長野西店 西側付近	吹田徳洲会 病院
9	00	05	08	10	13	17	19	28
10	00	05	08	10	13	17	19	28
11	00	05	08	10	13	17	19	28
12	00	05	08	10	13	17	19	28
13	00	05	08	10	13	17	19	28
14	00	05	08	10	13	17	19	28

医療法人沖繩徳洲会

吹田徳洲会病院

06-6878-1110 (代表)



介護老人保健施設

吹田徳洲苑

06-6878-9100 (代表)



〒565-0814 大阪府吹田市千里丘西21-1

<https://www.suita.tokushukai.or.jp>



は ぐくむ

vol.35

2017年 10月号

Navigation

小児科

発達状態に応じた医療提供
成長をともに見守る科

Topics

地域の方の目線 院内に

病院ボランティア始動

パースセンター

マタニティフラダンス

Events

吹田徳洲苑 第8回家族会

藤本・乳腺センター長

早期乳がん検診を啓発

無料

ご自由にお持ち帰りください

撮影：aporia

小児科 子どもの総合診療医 発達状態に応じた医療提供



成長をとともに見守る科

常勤医師 2 人、準常勤医師 2 人、看護師 3 人の体制で平均 54 人 / 診療日 (8 月) の外来患者様に対応する



澤山薫・小児科医長 (診療科責任者)
(さわやま・かおる)

関西医科大学医学部卒。済生会泉尾病院、宝塚市立病院などを経て現職。日本小児科学会専門医



東浦壮志・小児科医長
(ひがしうら・たけし)

長崎大学医学部卒。大阪市立総合医療センター、吹田市民病院などを経て現職。

- 遠藤聖子・小児科医師
- 谷内まり・小児科医師
- 松本明香・小児科医師

子どもは、身長が低だけの「小さな大人」ではありません。臓器が未成熟なため、あらゆる機能が発達段階にあり、しかも成長とともに変化していくことが大きな特徴です。成長の度合いは一人ひとり異なります。発達状態に応じた医療を提供し、その成長を保護者とともに支え、見守っていくことが、子どもの総合診療医である小児科の役割です。

成長過程を診療する

小児科の対象となるのは新生児～中学卒業までのお子様です。小児は、①身体が小さい、②臓器が未成熟で身体機能が劣る、③成長とともに機能や状態が刻々と変化する、④インフォームドコンセント（疾患・病気について医療者が患者様に説明し、内容の同意を得ること）が困難——など、多くの部分で成人医療と異なります。なかでも成長を予測し診療していくことは非常に重要で、小児医療の大きな特徴です。

小児期にしか発症しない疾患も多々あり、小児科医は、そうした特異な「子どもの疾患」について臓器の区別なく全般に扱う、いわば子どもの総合診療医。当院では外来での一般診療に加え、各種健診や予防接種も実施、入院や手術の必要がある場合は近隣の医療機関をご紹介します。

当院の小児科で最も多い患者様は0歳～2歳児です。この年代の子どもは話を理解できないと思われがちですが、診察時の雰囲気を感じ取り、「2歳くらいになると、大事なことを説明していることは分かってもらえます」と澤山薫・小児科医長。

当院では子どもにも、身体の状態や薬を飲む必要性を分かりやすく説明するとともに、保護者の方には、疾患の概要や薬の作用、どのような経過をたどって治るかまで、しっかりと解説。また、「良薬も、苦くて飲んでもらえなければ効果がない」（東浦壮志・小児科医長）という考えから、できるだけ飲みやすい薬を提供し、また服薬方法のアドバイスも行っています。

予防の2大ポイント

治療だけではなく、保護者の方への予防法の啓発も小児科医の重要な役割です。

予防の最大のポイントは、「手洗い」と「うがい」。抵抗力の小さい子どもは感染症にかかりやすいものですが、この2つの徹底によって、そのリスクは大きく低減することができます。多くが口を介しての感染ですから、空中を浮遊したり、手指に付いていたりするウイルス・細菌ができるだけ体内に入らないよう、食事前だけでなく、こまめな手洗い・うがいをお勧めします。

予防接種 受けるリスクと受けないリスク

もうひとつ、重要な予防法がワクチン接種。予防接種は残念ながら副反応が生じるケースがありますが、小児科学会推奨のワクチンは、研究の結果、受けて生じる「副反応のリスク」よりも、受けないことで生じる「罹患リスク」の方がはるかに高いと判断されたワクチンです。

2013年に予防接種を開始したヒブ（インフルエンザB型）ワクチンは一時期、重篤な副反応が話題になりましたが、調査の結果、ワクチンと症状に因果関係は認められませんでした。ヒブ感染症は悪化して髄膜炎を発症すると生命に危険がおよぶ可能性のある疾患で、当院でも予防接種を強くお勧めしています。

ヒブワクチンの予防接種開始の直前に、ヒブ感染症による髄膜炎を発症したケースがありました。幸いにも神経学的後遺症なく完治しましたが、「お母さまは、お子様があと1～2カ月遅く生まれていればワクチンを接種でき、お子様が苦しむこともなかったと話されていました」（澤山医長）。

当院では午後診療で予防接種を行っております。ぜひご利用ください。

子育ての不安に寄り添う

当院小児科のモットーは、保護者の方に安心して子育てしていただけるよう、その不安に寄り添い、お子様の成長をともし守らせていただくことです。

受診の判断のポイントは「いつもと違うこと」。子どもはよく熱を出しますが、熱が出ていても元気があれば「心配のいらぬ場合がほとんどです」と澤山医長。逆に熱が出ていて不機嫌、熱がなくても元気がなくて、明らかにしんどそうな場合などは小児科の受診をお勧めしています。

現在、当院は外来診療のみですが、将来的には体制を整備し小児病棟を開設してまいります。

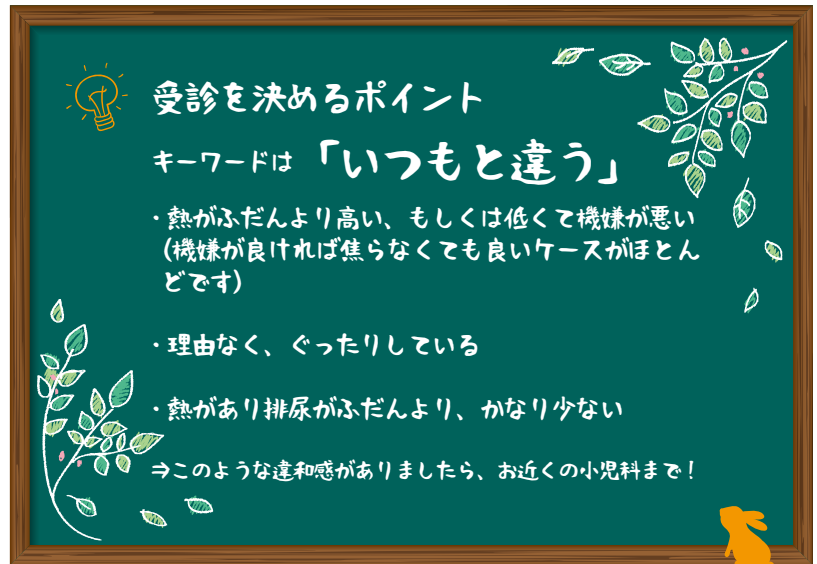

小児科

【外来診療】

午前診療：月～土 （受付 8:00～11:30）

午後診療・1カ月健診：（受付 13:00～13:30）*月・木のみ

・乳児検診：（受付 13:30～14:00）*火・水・金のみ

・予防接種：（受付 13:00～14:00）*月曜 13:30～/月・火・水・金のみ

・一般診療：（受付 14:30～16:00）

夕診：（受付 17:00～18:00）*月・火のみ

*休診情報はウェブサイトをご確認ください

⇒<https://www.suita.tokushukai.or.jp>

*「子ども医療証」をお持ちの方は、初診の場合も選定療養費（1,620円）がかかりません

【予約】

06・6878・1184

（月～金 8:30～17:00、土 8:30～12:30）

*日曜祝日・年末年始はお休みさせていただきます



足の血管が気になりませんか？ 下肢静脈瘤のお話

無料・予約不要

2017年11月4日(土) 14:00～16:00
茨木市クリエイトセンター(市民総合センター)

「下肢静脈瘤」は、心臓に向かうはずの静脈の血液が何らかの原因(多くは弁不全)で逆流し、下肢の皮下静脈に血が溜まって、こぶのようになる疾患です。直接、生命に影響を及ぼす病態ではありませんが、下肢にむくみや鈍痛、だるさ、色素沈着があらわれQOL(生活の質)を低下させるうえ、悪化すると、こぶの表面が潰瘍になる可能性もあります。

今回の講演では、「健康に暮らす」をテーマに、下肢静脈瘤の基礎知識から最新の治療法までわかりやすく解説いたします。ふるってご参加ください。



渋谷卓
(しばや・たく)

吹田徳洲会病院血管センター長
大阪大学特任教授

日本外科学会外科専門医・指導医/心臓血管外科専門医・修練指導者/脈管専門医/「下肢静脈瘤に対する血管内焼灼術」実施医・指導医
日本血管外科学会理事/日本脈管学会評議員/
日本静脈学会評議員

茨木市クリエイトセンター(市民総合センター)
〒567-0888 茨木市駅前4-6-16

アクセス▷ JR茨木駅から徒歩10分
阪急茨木市駅から徒歩12分

Topics

地域の方の目線 院内に 病院ボランティア始動 気持ちとらぐひとこえを

病院ボランティアの活動が9月からスタートしました。患者様やご家族の不安な気持ちや困ったことに地域の方の目線でお応えいただき、病院と患者様方の橋渡し役としてご活躍いただいております。



再来機の使い方や受付場所など丁寧に説明



「一言の大切さ」が座右の銘

9月11日からボランティア活動に入っているのは、部家^{ハヤ}譲二様。平日午前中に総合受付前に立ち、院内のご案内、再来機の使い方など説明するほか、「お腹の調子が悪いのですが、何科を受診すればいいのでしょうか?」といった相談も受け付けています。もちろん、専門的な内容は医療者につながりますが、患者様方の「そもそも、どこに相談したらいいかわからない」ストレスを解消。

部家様は当院で以前、前立腺がんの手術を受けており、当時の経験を案内に生かしているそうです。部家様が心がけているのは、患者様方の気持ちが少しでも和らぐよう、一言あいさつの声をかけること。以前の職場で知った詩「一言の大切さ」(道灌山学園保育福祉専門学校創設者・高橋系吾氏作)を手帳に貼り付け、心に留めていらっしゃいました。「病院ボランティア第一号として、一言ひとことを大切にしつつ、次につなげていきます」(部家様)

部家様、今後とも、どうぞよろしくお願いたします。



一言の大切さ

その一言で 励まされ
その一言で 夢を持ち
その一言で 腹が立ち
その一言で がっかりし
その一言で 泣かされる
ほんのわずかな一言が
不思議に 大きな力を持つ
ほんのちよっとの一言で

道灌山学園保育福祉専門学校
創設者・高橋系吾氏作

詩をメモ帳に貼り付け、いつもポケットに入れている

バースセンター 妊娠 16 週から参加可能
マタニティフラダンス

バースセンターでは、新たにマタニティフラダンスのクラスを開始しました。当院を受診中で、妊娠 16 週～出産までの方は医師の許可があれば参加いただけます（参加費無料）。



ハワイアン音楽『フアマナ』に合わせ優雅に踊る

講師は、フラ教室「ハウラ・フラ・オ・メハナ」の辻石千智インストラクター。ゆったりとしたハワイアン音楽に合わせた踊りで、ハンドモーション（手の動き）の意味もひとつずつ解説があるため、初心者の方も入りやすい内容になっています。辻石インストラクターによると、フラダンスも出産も下肢筋肉を使うため、踊りながら出産のための筋肉を鍛えられるのだとか。また、出産前後の腰痛の緩和にもつながるようです。ぜひ、ご参加ください。



フラダンス クラス
 第 1, 3 水曜 10:30 ~ 11:45
 無料（妊娠 16 週～出産まで。
 要・医師の許可）
 ＊上のお子様も参加可
 ＊当院受診中の方のみ
 ＊スカート、髪飾りはお貸しします

Events

8月
19
 (土)

老健 吹田徳洲苑
第 8 回家族会を開催

介護老人保健施設 吹田徳洲苑は 8 月 19 日、第 8 回家族会を開催しました。家族会では、入所者様のご家族が集まりスタッフらと交流を深めるとともに、介護にまつわる勉強会を開催して、ご家族の疑問点に応えます。

今回のテーマは「大人用の紙おむつの上手な使い方・選び方」。大王製紙(株)派遣の講師が、尿漏れの程度や ADL（日常生活動作）などに合わせた、おむつとパッドの選び方を説明。さらに、おむつの当て方、取り替え方を実際のおむつを使って示しました。

パッドは重ねた方が、吸収率が高いと誤解されがちですが、「実は重ねたパッドが紙おむつのギャザー（漏れ防止のふち取り）の高さを超えてしまうため、かえって漏れやすいんです」などのアドバイスに、ご家族は真剣な表情。今後も、吹田徳洲苑ではご家族に分かりやすく有意な情報を提供して参ります。



実際の紙おむつを使って当て方や取り替え方を勉強

8月
19
 (土)

藤本・乳腺センター長
早期乳がん検診を啓発

藤本泰久・乳腺センター長が 8 月 19 日、特別医療講演「乳がん！ 最近の話題」のなかで、最近の芸能人の乳がん罹患者の話題に触れながら、早期乳がん検診の必要性や超音波検査の有用性、標準治療とは何かなどを解説しました。

35 歳未満の乳がん患者数は全体の 2.7% と少ないものの、若年性乳がんの予後は不良で進行も早いため、早期発見が重要です。しかし、若年性乳がんは遺伝性が多いにもかかわらず検診発見率は低く、「近親者に乳がん既往歴があっても検診を積極的に受ける若い女性が極めて低いのが現状です」と藤本センター長は問題点を指摘。

若い女性、とくに授乳期のがんは通常マンモグラフィでは見つけにくいいため、藤本センター長は若年者には超音波検査を推奨しました。一方、年齢が上がるにつれ遺伝性ではない乳がんが増えていくため、仮に血縁者に乳がん罹患者がいなくても検診を受けるようにも勧告。また、民間療法は標準療法に比べあまりにも有効性の検証が乏しく、リスクが高いことを指摘しました。



乳がん検診の重要性を強く訴える藤本センター長

第5回 呂ヤンヨ先生の特別医療講演会

医師が語る「がん治療」本当の姿

無料
予約不要

2017年11月11日(土)
14:00～16:30(開場13:00)

ニューオーサカホテル 淀の間

- 1 限目 がんはなぜ怖いのか
- 2 限目 免疫治療、粒子線治療
- 3 限目 がん患者さんが将来困ること
- 4 限目 当院のがんカテーテル治療について
- 5 限目 緩和ケア病棟



関明彦

(せき・あきひこ)

吹田徳洲会病院 腫瘍内科
がんカテーテル治療センター長

浜松医科大学卒。同大学放射線科教室、富士宮市立病院放射線科医長、静岡がんセンター画像診断科副医長などを経て現職
日本医学放射線学会放射線診断科専門医/日本IVR学会IVR専門医/日本癌治療学会会員/日本緩和医療学会会員など

ニューオーサカホテル 淀の間

〒532-0011 大阪市淀川区西中島5-14-10
☎ 06・6305・2345

アクセス▷地下鉄御堂筋線「新大阪駅」7番出口より徒歩30秒
JR「新大阪駅」1階正面出口より徒歩3分

大阪府医師会フィルハーモニー オータムコンサート 2017 & 医療講演

入場無料
予約不要



10月14日(土) 吹田徳洲会病院にて開催
医療講演 13:00～14:30 コンサート 15:00～16:15

第1部：医療講演(開場12:30)…地下講堂

1. 子宮頸がんは必ず防げる!!「知っておかなければいけない原因と予防法」
13:00～13:40 —北田文則・吹田徳洲会病院副院長(産婦人科)
2. 白内障とその最新治療
13:50～14:30 —真野富也・吹田徳洲会病院副院長(眼科)

第2部：コンサート…1階ロビー

15:00～16:15 <歌：糺谷米里子様、司会・指揮：山田俊介様>
*2部の開場は1部終了後。1部参加者をコンサート会場にご案内したのち、2部のみ参加の方をご案内いたします。

医療講演

10月医療講演会のご案内



今月のイチオシ

「ボケないための頭の体操」

日時：10月17日（火）14:00～

場所：山田ふれあい文化センター会議室



並河俊弘・吹田徳洲苑
事務責任者（作業療法士）
（なみかわ・としひろ）

厚生労働省の発表によると認知症患者数は2012年時点で約462万人、予備軍(MCI)も含めると800万人を超え、予防や進行の抑制が課題となっています。

予防法のひとつとして「脳トレ」が最近、話題になっていますが、頭を使うこと以上に重要なのが、実は社会的に人と関わりをもつこと。人との会話は、相手が理解できるよう物事を整理し、伝わるよう言葉を発し、時に予想もつかない相手の反応を観察し、相手の言うことを聞いて、理解し、さらにそれに反応を返す——と多くのプロセスを踏み、脳を活性化させてくれます。

介護老人保健施設 吹田徳洲苑では、楽しくコミュニケーションを取る手段として、囲碁、将棋、麻雀などのゲームを推奨。テレビゲームなどではなく、外に出て実際に人とふれ合うことが脳にとっても良い刺激になります。

講演会では、具体的にどのような効果が期待できるか、当苑ではどのように活動しているかなどお伝えいたします。

10月医療講演一覧(参加費無料)

月日	演題	講師	会場
10月4日（水） 14:00～	総合診療って、なあに？	中神太志・総合診療科医師	院内地下1階講堂
10月6日（金） 14:00～	認知症のお年寄への関わりかた	遠藤翼・社会福祉士	摂津市立コミュニティプラザ 2階会議室4
10月12日（木） 14:00～	介護予防教室（転ばないためにどうすればよいか？）	和田福広・吹田徳洲苑リハビリテーション室副室長（理学療法士）	千里ニュータウンプラザ6階 ラコルタ
10月13日（金） 14:00～	結石治療の最前線 ～レーザー結石破碎術とは～	松宮清美副院長（泌尿器科）	院内地下1階講堂
10月16日（月） 14:00～	糖尿病予防と食生活について	千葉真史・管理栄養士	亥の子谷コミュニティセンター 3階会議室
10月17日（火） 14:00～	ボケないための頭の体操	並河俊弘・吹田徳洲苑事務責任者 （作業療法士）	山田ふれあい文化センター会議室1,2
10月19日（木） 14:00～	血液がドロドロ？血管がつまる？～病院長を囲んでなんでも相談会～	金香充範院長	院内地下1階講堂
10月23日（月） 14:00～	超音波検査について	琉健二・臨床検査科副技師長	千里山コミュニティセンター 会議室1,2
10月31日（火） 14:00～	PET-CTについて ～がんよ、かくれんぼはもう終わりです～	芝谷周一・診療放射線科副技師長 太田仁八PETセンター長	院内地下1階講堂

がんサロンは、がん患者様とご家族の集いの場。同じ境遇の方同士で悩みを相談したり、体験談を語り合ったりするなかで、不安や焦燥を少しでも和らげていただくことが目的です。

第7回がんサロン

10月20日（金）
14:00～16:00

院内地下1階ヘアサロン
「こもれび」前

参加費無料
（要事前予約）



無料シャトルバスのご案内

2017年9月24日時点

- バスが見えたら手を挙げて運転手にお知らせください。車いすの方もご利用可能です。
- 交通事情により時刻表と誤差が生じる場合や、諸事情によりバスの停車地を予告なく変更する場合がございます。
- *日曜・祝日と年末年始（12月31日～1月3日）は運行しておりません。
- *JR千里丘駅方面、阪急山田駅東口方面、樫切山・亥の子谷方面巡回以外のバスの定員は7人です。

JR千里丘駅方面

時	JR千里丘駅西口 → 吹田徳洲会病院					吹田徳洲会病院 → JR千里丘駅西口			
	05	20	25	35	40	45	15	35	55
7									
8	00	05	25			45	15	35	55
9	05		25			45	15	35	55
10	05		25			45	15	35	55
11	05		25			45	15	35	55
12	05		25			45	15	35	55
13	05		25			45	15	35	55
14	05		25			45	15	35	55
15	05		25			45	15	35	55
16	05		25			50	15	40	
17		20			40		10	30	50
18	00	20			40		10	30	50
19							10		

*バスはJR千里丘駅西口の塾「馬淵教室」向かって建物左に停車

阪急山田駅東口方面巡回

時	吹田徳洲会 病院	阪急山田駅 東口	山田市民体育館 前バス停付近	伊射奈岐 神社	吹田徳洲会 病院
7		15			28
	45	8:00			8:13
8	30	45	50	55	59
9	30	45	50	55	59
10	30	45	50	55	59
11	30	45	50	55	59
12	30	45	50	55	59
13	30	45	50	55	59
14	30	45	50	55	59
15	30	45	50	55	59
16	30	45	50	55	59
17	30	45	50	55	59
18	30	45	50	55	59

*阪急山田駅東口はシオタワ-千里山田の駅側の歩道に停車

*伊射奈岐神社は同神社駐車場内に停車

モノレール宇野辺駅方面巡回

時	吹田徳洲会 病院	ミカヒルズ ロータリー	ショッピング センター前 バス停付近	メソ千里丘 バス停付近	三保ケ池 バス停付近	青葉丘南 バス停付近	モノレール 宇野辺駅	青葉丘北 バス停付近	コーナン前 バス停付近	吹田東高校前 バス停付近	マックス バリュー前 バス停付近	千里丘清水 バス停付近	吹田徳洲会 病院
9	45	46	47	48	49	50	55	56	57	58			
10	45	46	47	48	49	50	55	56	57	58	00	02	04
11	45	46	47	48	49	50	55	56	57	58	00	02	04
12	45	46	47	48	49	50	55	56	57	58	00	02	04
13	45	46	47	48	49	50	55	56	57	58	00	02	04
14	45	46	47	48	49	50	55	56	57	58	00	02	04
15											00	02	04

*宇野辺駅は改札口を出て正面エレベーターで1階へ。エレベーター降りて直進約50m先のロータリーに停車

阪急南千里駅方面巡回（土曜は運行しておりません）

時	吹田徳洲会 病院	佐竹台5丁目 バス停付近	高野台5丁目 バス停付近	玉川幼稚園前 バス停付近	高野台4丁目 バス停付近	高野台小学校前 バス停付近	高野台2丁目 バス停付近	阪急南千里 駅北口 (下車のみ)	阪急南千里 駅セブン イレブン前	佐竹台3丁目 バス停付近	菩提池 バス停付近	佐竹台4丁目 バス停付近	佐竹台幼稚園 前バス停付近	吹田徳洲会 病院
8									25	27	28	29		43
9	00	10	11	12	13	14	15	20	25	27	28	29		43
10	00	10	11	12	13	14	15	20	25	27	28	29		43
11														
12	00	10	11	12	13	14	15	20	25	27	28	29		43
13	00	10	11	12	13	14	15	20	25	27	28	29		43
14	00	10	11	12	13	14	15	20	25	27	28	29		43

阪急摂津市駅方面

時	吹田徳洲会 病院	阪急摂津市駅 東口バス 乗り場付近	吹田徳洲会 病院
9	10	25	38
10	10	25	38
11	10	25	38
12	10	25	38
13	10	25	38
14	10	25	38

樫切山・亥の子谷方面巡回

時	吹田徳洲会 病院	山田樫切山 バス停付近	下山田 バス停付近	山田西 バス停付近	亥の子谷 バス停付近	近畿大阪 BK付近	サークルK 吹田長野西店 西側付近	吹田徳洲会 病院
9	00	05	08	10	13	17	19	28
10	00	05	08	10	13	17	19	28
11	00	05	08	10	13	17	19	28
12	00	05	08	10	13	17	19	28
13	00	05	08	10	13	17	19	28
14	00	05	08	10	13	17	19	28

医療法人沖繩徳洲会
吹田徳洲会病院
06-6878-1110(代表)



介護老人保健施設
吹田徳洲苑
06-6878-9100(代表)



〒565-0814 大阪府吹田市千里丘西21-1
<https://www.suita.tokushukai.or.jp>



Topics

アイセンター

先進医療の施設認可

多焦点眼内レンズ開始

産婦人科

手術支援ロボット「ダヴィンチ」

臨床研究スタート

Navigation

PETセンター

全身をスクリーニング

50歳からのがん検診

Event

老健 吹田徳洲苑

敬老会でコンサート

撮影：ハリー・ブラウン

Notice

11/4市民公開講座中止のお知らせ

お見舞い・面会の方

入館証が必要になります



ご自由にお持ち帰りください

アイセンター 先進医療の施設認可

多焦点眼内レンズ開始

吹田徳洲会病院は9月1日、厚生労働省から先進医療「多焦点眼内レンズを用いた水晶体再建術」の実施施設に認定されました。従来の単焦点眼内レンズでは白内障治療後もメガネが必要でしたが、多焦点レンズを用いるとピントの合う範囲が増え、調節次第では日常生活を裸眼で過ごすことも夢ではなくなります。

メガネ依存度減らした生活へ 水晶体はカメラのレンズに相当し、ピントを調整する機能を持ちます。この水晶体が加齢とともに濁る疾患が白内障。手術では濁った水晶体を取り除き、代わりに薄いアクリル的人工レンズを挿入します。



「その方のライフスタイルに合った治療法をご提案いたします」と眞野センター長

従来、眼内には単焦点（一箇所にピントを合わせた）レンズを入れていましたが、ピントを合わせた距離以外はぼやけて見えるため、術後もメガネが必要でした。先進医療で認められた多焦点眼内レンズは、2点に焦点を合わせられる特殊な構造のレンズ。たとえば遠方と近方など、異なる2点をクリアに見ることができます。この場合も、中間地点（1m程度先の地点）がぼやける問題がありますが、片目のレンズを遠方と近方に、もう片方のレンズを遠方と中間地点にピントを合わせることで両目で見たものが脳内で補正され、遠・中・近すべてにピントが合って見えます。

同一レンズ内で視力矯正の度合いが大きいと目に負担が大きいため、「どちらの目をどの程度、視力矯正するか、その方の利き目やライフスタイルも考慮して微調整していくのが、眼科医としての腕の見せ所です」（当院アイセンターの眞野富也センター長）。

適応はライフスタイルで判断

多焦点レンズも万能ではありません。多焦点レンズは、2点の焦点距離を生み出すため、レンズ表面に年輪のような浅い（2～3μ）段差があります。この段差が少ない方が自然な見え方になりますが（単焦点は段差なし）、遠近両用レンズのように矯正度数の大きいレンズは段差が多く、部分的に曇ったガラスのように濃淡が薄く見えます。

こうした場合もメガネを装着すればクリアに見えますから、しっかり見たいものがあるときだけメガネをかけて生活することもできます。しかし日常的にクリアに見たい方には、単焦点レンズ+メガネをお勧めしております。

術後もフォローアップ

眼内レンズは乱視矯正もできますが、なかには乱視が強過ぎて、レンズの性能を生かしきれないケースも。術後、見え方の改善が必要な方には、最新のレーザー治療装置を用いて補正、先進医療の範囲でフォローアップいたします（他院で手術した方にもご対応します）。白内障は一度手術すれば再発しませんが、眼に残した水晶体が濁ったり（後発白内障）、乱視が進んだりして見え方が悪くなるケースはあります。その場合は、レーザー治療か、目の中にもう一枚、眼内レンズを挿入（アドオンレンズ）して補正いたします。当院は多数の医療機器を配備しており、「見え方の改善」にもさまざまな選択肢があります。紹介状がなくても受診いただけますので、お気軽にご相談ください。

当院の白内障手術の流れ（所要時間：10～20分程度）

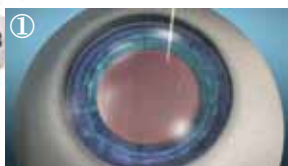

① 水晶体前嚢（膜）をフェムト秒レーザーで正円に切り取ります

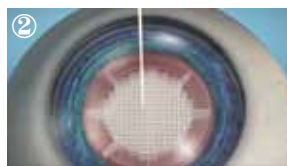

② 濁った水晶体を吸い出しやすいよう、同レーザーでマンゴーカット



③ 超音波装置を用いて、水晶体を吸い出します（あらかじめカットしてあるので、低出力で済みます）



④ 眼内にレンズを挿入して、手術終了です

先進医療 多焦点眼内レンズ …… 450,000 円/片目（別途、保険診療分の請求あり）

* 先進医療特約の付いている任意保険にご加入の場合、先進医療費は全額が保険給付となる可能性もございます

* 適応は、外来診察にて判断させていただきます

ご予約

☎ 06・6878・1184

臨床研究スタート

吹田徳洲会病院は、倫理審査委員会の承認を経て、内視鏡下手術支援ロボット「ダヴィンチ」を用いた子宮全摘出術の臨床研究を開始しました。同機を用いて手術すると患者さんの身体負担減少、精密な手術による神経温存などが期待でき、術後の早期回復も見込めるため、当院では、将来的にダヴィンチの保険適用が現在の泌尿器科領域から広がると見越し、体制整備を進めております。

痛み少なく早期回復に期待



「ダヴィンチはいずれ多くの分野で保険適用となる可能性が高い」と北田副院長

9月25日、ダヴィンチを用いた子宮全摘術の臨床研究がスタート、第1例目の患者様の手術が無事に終わりました。単純子宮全摘術の手術は開腹手術なら100～200cc、腹腔鏡下手術でも～100cc程度出血がありますが、今回のダヴィンチ手術での出血量は約10cc。術後経過も良好で、当日夜から痛み止めが不要、翌朝から元気に食事・歩行されていました。

第1例目の患者様ということもあり、念のため5日間、入院していただきましたが、「術後3日目には帰宅できるほどの回復の早さでした」と、今回の臨床研究を主導する北田文則副院長（産婦人科）。

精細な手術が可能

ダヴィンチは、内視鏡カメラや鉗子、電気メスを取り付けることができる4本のアームからなるロボットアーム部分と、コンソール（操作台）、モニターで構成される手術支援ロボット。術者はコンソールに座り、内視鏡カメラの映像を見ながら遠隔でロボットアームを操作し手術します。

体内を最大10倍率の3D画像で見ることができ、ロボットアームが人の手では不可能な角度から患部にアプローチできることから、「まるで体内に自分が入って中から手術しているかのような操作感です」（北田副院長）。手振れ補正もついているため精細な手術が可能で、座って手術するため術者の身体負担も少なく集中力が維持でき、①出血量減少、②術後疼痛の減少、

③合併症の減少、④神経など組織温存、⑤早期回復（早期退院）——などさまざまなメリットが期待できます。一般的な腹腔鏡下手術と同等、あるいはより低侵襲な治療手段として医療関係者の注目を集めています。

医療費抑制のため日本では現在、保険適用となっているのは前立腺がんの前立腺全摘除術と、腎臓がんの腎部分切除術のみですが、米国では泌尿器科領域だけでなく婦人科領域の手術でも広くダヴィンチが使用されています。国内でも、広汎子宮全摘出術（子宮頸がんに対して、子宮と膣の一部、卵巣・卵管、骨盤内のリンパ節など子宮周辺の組織を広い範囲で切除する手術）が先進医療に認められ、「将来的には保険適用になると思われます」（北田副院長）。



内視鏡カメラがとらえる体内の映像を周囲の医師も一緒に確認

まずは先進医療認可を

現在、婦人科領域のダヴィンチ手術を実施するには、臨床研究を組むか、先進医療実施医療機関として厚生労働省の認可を得なくてはなりません。同先進医療が認可されているのは全国でまだ7病院（10月1日現在）と狭き門ではありますが、患者様のメリットが大きいことから、当院でも先進医療として実施できるよう体制を整備中です。

臨床研究は良性腫瘍5例、悪性腫瘍10例の計15例実施予定。経過をしっかりと観察し、ダヴィンチ手術の安全性・有用性を検証して参ります。



ダヴィンチはロボットアーム部分（右）、モニター（中央）、コンソール（左）で構成

PET センター

全身をスクリーニング

50 歳からのがん検診

当日に医師から結果説明



PET センターは常時、医師 1 人、看護師 1 人、診療放射線技師 1 人の体制



太田仁八 PET センター長
(おおた・ひとや)

京都大学卒。大阪赤十字病院、東天満クリニックなどを経て現職。
日本核医学会PET核医学認定医、同学会専門医、日本医学放射線学会放射線診断専門医

ほとんどのがんは、年齢とともに罹患率が上がります。PET は全身を一度に調べられるためがんのスクリーニングとして非常に有用。見つけにくいがんもありますが、他検査との併用で死角を減らしていくことができます。がん罹患率が上がる 50 歳以上の方は、PET 検診をご検討ください。

多くのがんが未だ難治ですが、医療の進歩とともに早期に治療すれば根治も期待できる時代になりました。そのためには、がん検診を定期的に受けることが大切。

残念ながら一度ですべてのがんを検査できる方法は確立されていませんが、PET-CT 検査は全身を一度に調べられる数少ない検査方法です。

見つけにくいがんも

もちろん、PET でも見つけにくいがんはあります。PET 検査は、がんが通常の細胞よりブドウ糖を多く取り込む性質を利用。ブドウ糖によく似た薬剤 FDG（ブドウ糖に目印となる放射性物質を付けた薬剤）を投与し、FDG が集積している箇所ががんかどうかチェックします。しかし FDG は尿中に排出され、腎臓や膀胱など尿が貯まる場所は異常がなくても FDG が集まるため、陰性・陽性の判断がつかずらいうえ、もともとブドウ糖代謝が活発な脳の腫瘍や、逆にブドウ糖が集まりにくい早期胃がんなども、PET では見つけにくくなります。

メリットとデメリット

PET 検査は、①痛みがほとんどない（注射を挿す痛みはあります）、②比較的短時間の検査で済む（早ければ待機時間含め 2 時間半）、③小さながんを見つけやすい——などのメリットがある一方、①高額（当院では PET 検査は 8 万 8000 円）、②被ばくする（1 年間の自然被ばく量と同程度）、③治療する必要があるか疑問のごく早期のがんも発見し過剰診療につながる——などのデメリットもあります。

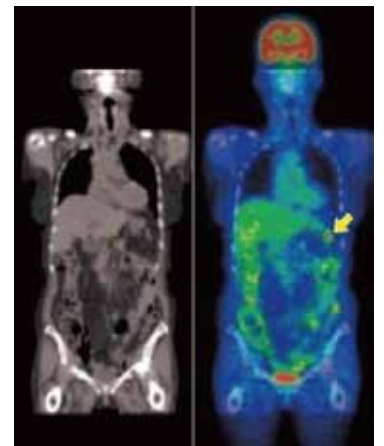

CT（左）画像に比べ、PET-CT 画像（右）では糖代謝を確認できる（矢印ががん）



とくに被ばく量が問題になりがちですが、「実はPET-CTの被ばく量は胃のバリウム検査と同程度で、身体にはほとんど影響ありません」(太田仁ハセンター長)。

自分の身は自分で守る

医療が進歩したとはいえ、疾患には罹患しないのがいちばんです。がんは早期のうちほとんどが無症状。検診は症状が出てから受けるものではなく、症状がないうちに受診し、早期発見・治療につなげることが大切です。

PET 検査は高額で、身体に影響はないとはいえ被ばくもしますので、「若年のうちから受診する必要はありません」(太田センター長)。婦人科がんなどは若いうちから検診を受ける必要がありますが、そのほかの大半のがんは年齢とともに罹患率が増加(グラフ)。「がん罹患率の上がる50代以降の方に、PET 検診でまず全身をスクリーニングし、気になる箇所・がん種を別途、他検査で調べることをお勧めいたします」(太田センター長)。

当院には常勤の放射線診断科専門医がおり、医師が学会出張中でない限り検査後30分～1時間で医師から結果報告いたします。ご興味おありの方は、健診センターまでご連絡ください。

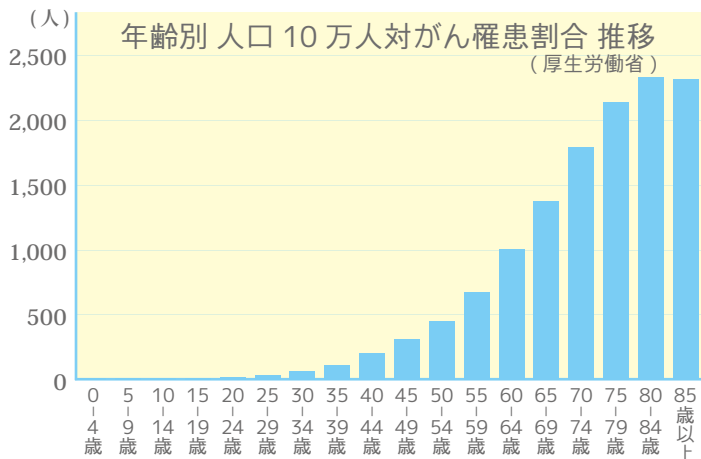

PET 検診

〈価格〉

■PET-CT 全身がん検査+シンプルドック……115,000円

(PET-CT 検査、診察、身体測定、眼科検査、聴力検査、
 血圧測定、尿検査、血液検査<胃の健康度含む>、心電図
 測定、肺機能検査、胸部X線検査、腹部超音波検査)

■PET-CT 全身がん検査 ……88,000円
 (PET-CT 検査)

〈検査日〉

月～金曜日

〈お申込み〉

月～金曜日 9:00～16:00 (祝日除く)

06・6878・1184

PET 検診の流れ

① 2階の健診センターにお越しください。受付いたします。(検査6時間前から絶食をお願いしております。水は飲んでいただいて構いません)

② PETセンターで検査に必要な薬剤(FDG)を注射いたします。

③ 待機室で約1時間、安静に待機していただきます。尿を出す必要があるため、ミネラルウォーターをご用意しております。

④ 検査前にトイレに行ってください。

⑤ PET検査を受けていただきます(検査時間約25分)。しっかり画像を取るため、腕を上部で固定いたしますが、肩の痛い方は身体の横に沿わせていただいても構いません。

⑥ 待機室で20～30分、お休みいただきます。疾患の有無にかかわらず、診断を確実にするためFDG注入120分後に再検査させていただくこともございます。

⑦ 検査結果は、医師が学会等で不在でない限り、当日中に放射線診断医からお伝えいたします。分からないことなどございましたら、お気軽にご質問ください。

⑧ 健診センターで着替えていただいて検査終了です。



11/4 市民公開講座 中止のお知らせ

11月4日（土）に茨木市クリエイトセンターにて開催予定の『足の血管が気になりませんか？ 下肢静脈瘤のお話』は、諸事情により急きょ中止させていただくこととなりました。

開催目前に中止となりましたこと、誠に申し訳ございません。当日の参加を楽しみにして下さっていた皆様に多大なご迷惑をおかけしますことを、心よりお詫び申し上げます。何卒、ご理解を賜りますよう、お願い申し上げます。

医療法人沖繩徳洲会 吹田徳洲会病院

お見舞い・面会の方へ

入館証が必要になります

11月から、お見舞い・面会の際に、1階 **防災センター**（時間外入口）で手続きが必要になります。「入館届申請書」に必要事項を記入し、「入館証」を首から下げてお見舞い・面会場所までお越しください。「入館証」のない方を病棟や老健でお見掛けしましたら、セキュリティ上の理由で、職員がお声がけさせていただく場合がございます。

お見舞い・面会の方は...

- ① 防災センター（時間外入口）で「入館届申請書」に氏名等ご記入ください。
- ② 防災センターで「入館証」と「入館届申請書」の一部をお渡します。「入館証」を首から下げてお見舞い・面会先にお越しください。
- ③ お手元の「入館届申請書」は、病棟・老健に置いてある専用ボックスに入れてください。
- ④ お帰りの際は、防災センターで「入館証」をご返却ください。

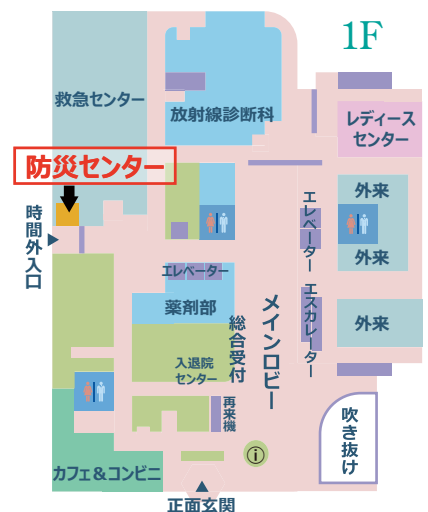

Event



9月

23

(土)

老健 吹田徳洲苑

敬老会でコンサート

介護老人保健施設 吹田徳洲苑は9月23日、敬老会を開催しました。第一部には「ウクレレサークル レインボー」の皆様を招聘、ウクレレとギターによる「赤とんぼ」、「故郷」など懐かしの曲の演奏がありました。集まった利用者様やご家族は、配られた歌詞集を見ながら大きな声で合唱。ウクレレに合わせたフラダンスもあり、素敵な踊りと音楽で、皆様のお顔に生き生きとした笑顔が見られました。

第二部では敬老のお祝いがあり、傘寿（80歳）、米寿（88歳）、卒寿（90歳）、白寿（99歳）などの方々に酒井敬施設長から職員のお祝いメッセージが書かれた色紙をプレゼント。最高齢は103歳の方で、酒井施設長は、「これからも末永く、元気にお過ごしくださいね」とお声がけいたしました。



160人以上の方が参加し、合唱を楽しめました



第二部では節目の年齢の方をお祝い

医療講演

11月医療講演会のご案内



今月のイチオシ

「インフルエンザについて」

日時：11月17日（金）14:00～
場所：亥の子谷コミュニティセンター



長島裕樹・副薬剤部長
(ながしま・ひろき)

インフルエンザの季節となりました。予防には、①ワクチンを接種すること、②せきエチケットを守ること——の2つが大切です。ワクチンの接種は早ければよいというわけではありません。有効期間は接種後2週間～5カ月ですから、流行期に有効期間が当たることが重要。お住いの地域の小中学校で、インフルエンザで休む子が始めたら、流行期に差し掛かったサインです。

また、せきエチケットは、手洗い・うがい以上に感染予防につながります。とくにインフルエンザにかかった方がマスクをして、ウイルスが周囲に飛び散らないようするのが効果的。

マスクは1度でも外したら新しいマスクをお使いください。講演では、インフルエンザの予防法を中心に詳しくご紹介します。

吹田徳洲会病院 インフルエンザ予防接種
13歳以上…1回 4,600円
13歳未満…1回 3,500円 ×2回接種
*65歳以上で吹田市在住の方は1,500円

11月医療講演一覧(参加費無料)

*11月4日予定の市民公開講座『足の血管が気になりますか？ 下肢静脈瘤のお話』は、中止とさせていただきます。ご迷惑をおかけし、誠に申し訳ございません。

月 日	演 題	講 師	会 場
11月2日(木) 14:00～	介護予防教室 転ばないためにどうすればよいか？	和田福広・吹田徳洲苑リハビリテーション室副室長(理学療法士)	千里山コミュニティセンター会議室1,2
11月7日(火) 14:00～	CTとMRIの違いについて	鎌船敦・診療放射線技師長	亥の子谷コミュニティセンター3階会議室
11月10日(金) 14:00～	排尿110番—尿失禁と頻尿について—恥ずかしいことはありません！	真殿佳吾・泌尿器科医長	院内地下1階講堂
11月11日(土) 14:00～16:30	特別医療講演 第5回ニャンコ先生の特別医療講演会 ～医師が語る「がん治療」本当の姿～	関明彦がんカテゴリーセンター長	ニューオーサカホテル(新大阪)淀の間
11月14日(火) 14:00～	認知症予防運動(コグニサイズ)を試してみよう	酒井敬・吹田徳洲苑施設長、西端博美・介護士兼トレーナー	山田ふれあい文化センター会議室1,2
11月16日(木) 14:00～	意外と知らない医療費について	古仲敦・医事課長補佐、井上大輔・医事課職員	千里丘市民センター会議室1
11月17日(金) 14:00～	インフルエンザについて	長島裕樹・副薬剤部長	亥の子谷コミュニティセンター3階会議室
11月20日(月) 14:00～	高血圧予防と食生活について	千葉真史・管理栄養士	千里山コミュニティセンター会議室1,2
11月21日(火) 14:00～	糖尿病講座	高野 邦子・糖尿病内科医、樋口将隆・歯科口腔外科医、高垣光志・管理栄養士	院内地下1階講堂
11月24日(金) 14:00～	介護をする—その方法とは？(おむつ交換を中心に)	上野法子・吹田徳洲苑介護福祉士	摂津市立コミュニティプラザ2階会議室4
11月28日(火) 14:00～	「おしっこの話」	米田託成・腎臓内科部長	院内地下1階講堂

第8回がんサロン

11月17日(金)
14:00～16:00

院内地下1階ヘアサロン
「こもれび」前

参加費無料
(要事前予約)

がんサロンは、がん患者様とご家族の集いの場。同じ境遇の方同士で悩みを相談したり、体験談を語り合ったりするなかで、不安や焦燥を少しでも和らげていただくことが目的です。



無料シャトルバスのご案内

2017年10月26日時点

- バスが見えたら手を挙げて運転手にお知らせください。車いすの方もご利用可能です。
- 交通事情により時刻表と誤差が生じる場合や、諸事情によりバスの停車地を予告なく変更する場合がございます。
- *日曜・祝日と年末年始（12月31日～1月3日）は運行しておりません。
- *JR千里丘駅方面、阪急山田駅東口方面、樫切山・亥の子谷方面巡回以外のバスの定員は7人です。

JR千里丘駅方面

時	JR千里丘駅西口 →吹田徳洲会病院				吹田徳洲会病院 →JR千里丘駅西口				
7	05	20	25	35	40	45	15	35	55
8	00	05	25			45	15	35	55
9	05		25			45	15	35	55
10	05		25			45	15	35	55
11	05		25			45	15	35	55
12	05		25			45	15	35	55
13	05		25			45	15	35	55
14	05		25			45	15	35	55
15	05		25			45	15	35	55
16	05		25			50	15	40	
17		20			40		10	30	50
18	00	20			40		10	30	50
19							10		

*バスはJR千里丘駅西口の塾「馬淵教室」向かって建物左に停車
*日曜・祝日は「千里丘」駅発の7:30及び7:50のみ運行

阪急山田駅東口方面巡回

時	吹田徳洲会 病院	阪急山田駅 東口	山田市民体育館 前バス停付近	伊射奈岐 神社	吹田徳洲会 病院
7		15			28
	45	8:00			8:13
8	30	45	50	55	59
9	30	45	50	55	59
10	30	45	50	55	59
11	30	45	50	55	59
12	30	45	50	55	59
13	30	45	50	55	59
14	30	45	50	55	59
15	30	45	50	55	59
16	30	45	50	55	59
17	30	45	50	55	59
18	30	45	50	55	59

*阪急山田駅東口はシオタワ-千里山田の駅側の歩道に停車
*伊射奈岐神社は同神社駐車場内に停車

モノレール宇野辺駅方面巡回

時	吹田徳洲会 病院	ミカヒルズ ロータリー	ショッピング センター前 バス停付近	メソ千里丘 バス停付近	三保ヶ池 バス停付近	青葉丘南 バス停付近	モノレール 宇野辺駅	青葉丘北 バス停付近	コーナン前 バス停付近	吹田東高校前 バス停付近	マックス バリュー前 バス停付近	千里丘清水 バス停付近	吹田徳洲会 病院
9	45	46	47	48	49	50	55	56	57	58			
10	45	46	47	48	49	50	55	56	57	58	00	02	04
11	45	46	47	48	49	50	55	56	57	58	00	02	04
12	45	46	47	48	49	50	55	56	57	58	00	02	04
13	45	46	47	48	49	50	55	56	57	58	00	02	04
14	45	46	47	48	49	50	55	56	57	58	00	02	04
15											00	02	04

*宇野辺駅は改札口を出て正面エレベーターで1階へ。エレベーター降りて直進約50m先のロータリーに停車

阪急南千里駅方面巡回（土曜は運行しておりません）

時	吹田徳洲会 病院	佐竹台5丁目 バス停付近	高野台5丁目 バス停付近	玉川幼稚園前 バス停付近	高野台4丁目 バス停付近	高野台 小学校前 バス停付近	高野台2丁目 バス停付近	阪急南千里 駅北口 (下車のみ)	阪急南千里 駅セブン イレブン前	佐竹台3丁目 バス停付近	菩提池 バス停付近	佐竹台4丁目 バス停付近	佐竹台幼稚園 前バス停付近	吹田徳洲会 病院
8									25	27	28	29		43
9	00	10	11	12	13	14	15	20	25	27	28	29		43
10	00	10	11	12	13	14	15	20	25	27	28	29		43
11														
12	00	10	11	12	13	14	15	20	25	27	28	29		43
13	00	10	11	12	13	14	15	20	25	27	28	29		43
14	00	10	11	12	13	14	15	20	25	27	28	29		43

阪急摂津市駅方面

時	吹田徳洲会 病院	阪急摂津市駅 東口バス 乗り場付近	吹田徳洲会 病院
9	10	25	38
10	10	25	38
11	10	25	38
12	10	25	38
13	10	25	38
14	10	25	38

樫切山・亥の子谷方面巡回

時	吹田徳洲会 病院	山田樫切山 バス停付近	下山田 バス停付近	山田西 バス停付近	亥の子谷 バス停付近	近畿大阪 BK付近	サークルK 吹田長野西店 西側付近	吹田徳洲会 病院
9	00	05	08	10	13	17	19	28
10	00	05	08	10	13	17	19	28
11	00	05	08	10	13	17	19	28
12	00	05	08	10	13	17	19	28
13	00	05	08	10	13	17	19	28
14	00	05	08	10	13	17	19	28

医療法人沖繩徳洲会
吹田徳洲会病院
06-6878-1110 (代表)



介護老人保健施設
吹田徳洲苑
06-6878-9100 (代表)



〒565-0814 大阪府吹田市千里丘西21-1
<https://www.suita.tokushukai.or.jp>

は
ぐくむ
vol.37

2017年 12月号

Navigation

循環器内科

24時間365日救急対応

全身の血管・心臓にアクセス
多職種協働しトータルケア

Events

万博ママ・マルシェ
吹田病院ブースに1,254人
オータムコンサート
ロビー埋め尽くす577人
コンサート記念講演

Notice

無料シャトルバス
ダイヤ・停留所変更

EXPOCITY

緩和ケア病棟
童心にかえり運動会
老健 吹田徳洲苑
コーラス大盛り上がり
中学生が院内を見学



ご自由にお持ち帰りください

循環器内科 24時間 365日救急対応

全身の血管・心臓にアクセス

多職種協働しトータルケア



循環器内科は医師3人体制。カテーテル室は医師2人、看護師1人、臨床工学技士2人、放射線技師1人の体制で運用



天野知徳
・心臓センター長兼循環器内科部長
(あまの・ともりの)

愛媛大学医学部卒。宇治徳洲会病院などを経て現職。
日本循環器学会循環器専門医、外国人医師臨床修練指導医

循環器内科は、心臓や血管の疾患を内科的に診療する科。内科ですが、カテーテルを用いて全身の血管にアクセスするなど低侵襲に手術をすることもするのが特徴です。当院では、1分1秒を争う救急例に対応するため24時間365日、循環器内科医によるオンコール体制を整備。また心臓リハビリテーション指導士をはじめ多職種が診療に参画し、急性期から慢性期までトータルケアしております。

血液の循環は生存に不可欠であり、滞ると生命にかかわります。循環器内科は、血液が問題なく全身を循環するよう、血管や心臓の疾患を診療する科。

検査で血管や心臓に異常が見つかれば薬物療法を施行しますが、その治療効果が乏しい場合や緊急時には、カテーテル（医療用の細い管）を用いて全身の血管や心臓にアクセスし、障害ある血管を修復するカテーテル治療や、心臓の収縮機能を補うペースメーカーの植え込み術など、低侵襲の手術も行います。

対象疾患は、心臓に送られる血液が動脈硬化や血栓によって減少してしまう虚血性心疾患（心筋梗塞や狭心症）、心臓機能が低下し全身に十分な血液が送れなくなる心不全、脈拍が早かったり遅かったり不規則な状態となる不整脈——など。また、循環器疾患を引き起こす可能性の高い睡眠時無呼吸症候群（SAS）や生活習慣病の診療にもかかわり疾病の予防に努めるなど、その診療内容は多岐にわたります。

生命にかかわる疾患も多いことから、当院では緊急時に備え24時間365日、循環器内科医によるオンコール体制を整備しております。



嵯山環・循環器内科医長
(すやま・たまき)

旭川医科大学卒。関西電力病院などを経て現職。
日本循環器学会循環器専門医、日本内科学会総合内科専門医、日本心血管インターベンション治療学会専門医

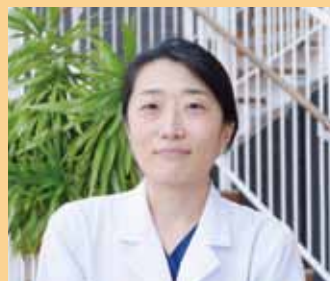

宮内友香
・循環器内科医師
(みやうち・ゆか)

香川大学医学部卒。同大医学部附属病院を経て現職。
日本循環器学会循環器専門医、日本超音波医学会超音波専門医、心臓リハビリテーション指導士



異なる専門性で治療参画

当院循環器内科には3人の医師が所属。各医師が循環器内科医としての知識・技術を基礎にもちつつ、宮内友香医師は病態生理（状態異常の確認とその原因の検索）、天野知徳・心臓センター長兼循環器内科部長と須山環医長はカテーテル検査・治療と、異なる専門性があり、それぞれの視点から診断・治療に参画、その精度を高めるよう尽力しております。

すべての治療のベースとなる検査では、一般的なホルター心電図（電極を胸に付け、24時間、心電図を測定する）検査、心臓超音波検査、心臓CT（コンピュータ断層撮影）検査などに加え、CPX（心肺運動負荷試験）も用いて心臓・血管の状態を総合評価。

また、当院はロータブレーター（血管内に入る極小のドリル）実施施設に認定されており、血管の狭窄や閉塞に対し、通常のパルーン（狭くなった血管を風船で膨らませる治療法）やステントグラフト（パルーンで膨らませた空間に人工血管を挿入する治療法）による血行再建術だけでなく、それらでは対応のむずかしい血管内の石灰化部分を削り取るカテーテル手術も可能。幅広い治療選択肢から、お一人おひとりに合う治療法をご提案いたします。



心臓カテーテル室（血管造影室）では、心臓の機能や血管の状態を確認、必要があれば血行再建術など施行します

多科・多職種で協働

当院には、循環器内科、心臓血管外科、血管外科と循環器にかかわる診療科がそろっており、「治療内容を相談したり、必要があれば治療を補完し合ったりすることができます」（天野センター長）。大動脈の一部がこぶのように膨らむ大動脈瘤や、大動脈の一部が裂ける大動脈解離、エコノミー症候群などによって引き起こされる深部静脈血栓症は、心臓外科や血管外科と協働し、診療いたします。

毎週水曜日には、医師、看護師、心臓リハビリテーション指導士、管理栄養士、薬剤師による合同カンファレンスを開催し、入院患者様の状態や今後の治療方針を共有。4人の心リハ指導士（医師1人、理学療法士2人、看護師1人）が中心となって、心臓疾患をお持ちの入院、外来患者様に対し運動療法を提供するなど、多職種が患者様にかかわり、急性期から慢性期までトータルケアしております。

50代後半から増加

2014年の厚生労働省の調査によると、心疾患患者数は全国に約173万人。男女でピークが少し違いますが、50代後半から罹患者は増えていきます。家の中での階段昇降など少しの運動で動悸や息切れがし、しかもそれがなかなか収まらなかつたり、胸痛や胸の圧迫感を感じたりする場合は、早めの循環器内科受診をお勧めいたします。

ただ、ほかの多くの疾患もそうですが、心臓や血管の疾患も静かに進行し、初期の頃は無症状の場合がほとんど。糖尿病や日常的な喫煙、高血圧など心疾患の高リスク因子にお心当たりの方は、「早期発見のため、自覚症状がなくても健診やドックなど定期的に受けていただければと思います」（天野センター長）。

【外来診療】

循環器内科

月～金曜 午前（受付）8:00～11:30
（祝日除く） （診療）9:00～12:00

睡眠時無呼吸障害

木曜 午前（受付）8:00～11:30
（祝日除く） （診療）8:30～12:00

*手術等により外来診療のない日もございます。ウェブサイトでご確認ください
<https://www.suita.tokushukai.or.jp>

【予約】

06・6878・1184
（月～金 8:30～17:00、土 8:30～12:30）

*日曜祝日・年末年始はお休みさせていただきます





無料シャトルバス ダイヤ・停留所を変更 JR千里丘駅方面増便



吹田徳洲会病院の無料シャトルバスのダイヤが1月から変更、それに合わせ停留所も一部変更・廃止いたします。とくに阪急山田駅東口方面、亥の子谷方面、阪急南千里駅方面はバス停の数を大幅に削減しますので、お間違えの無いよう、新規ダイヤ・停留所をご確認のうえ、ご来院ください。

無料シャトルバス新規ダイヤ・バス停 (2018年1月～)

*モノレール宇野辺駅方面、阪急摂津市駅方面は従来通りの運行となります。
*交通事情によりダイヤが乱れる可能性があります。

JR千里丘駅方面

月～土曜

時	吹田徳洲会病院 →JR千里丘駅西口							JR千里丘駅西口 →吹田徳洲会病院						
	7		20		30	45	50	55	05	20	30	35	45	50
8	00	10	15	20	35	40	55	00	05	10	20	30	45	
9			15		35		55	05		25		45		
10			15		35		55	05		25		45		
11			15		35		55	05		25		45		
12			15		35		55	05		25		45		
13			15		35		55	05		25		45		
14			15		35		55	05		25		45		
15			15		35		55	05		25		45		
16			15			40		05		25		50		
17	05	10			30		50		15	20		40		
18	05	10			30		50	00	15	20		40		
19		10												

日曜

時	JR千里丘駅西口 →吹田徳洲会病院						
7				30			50

*日曜・祝日の運行は千里丘駅のみ

阪急山田駅東口方面

月～金曜

吹田徳洲会病院発	阪急山田駅東口発	伊射奈岐神社発	吹田徳洲会病院着
	7:15		7:30
7:45	8:00	8:10	8:20
8:30	8:45	8:55	9:00
10:00	10:15	10:25	10:30
11:30	11:45	11:55	12:00
13:00	13:15	13:25	13:30
14:30	14:45	14:55	15:00
15:30	15:45	15:55	16:00
16:30	16:45	16:55	17:00
17:30	17:45	17:55	18:00
18:30	18:45	18:55	19:00

土曜

吹田徳洲会病院発	阪急山田駅東口発	吹田徳洲会病院着
	7:15	7:40
7:45	8:00	8:20
8:30	9:00	9:30
11:00	11:30	12:00
13:30	14:00	14:30
16:00	16:30	17:00
17:30	17:45	18:00
18:30	18:45	19:00

阪急南千里駅方面

月～金曜

吹田徳洲会病院発	阪急南千里駅セブンイレブン前	吹田徳洲会病院着
	8:25	8:43
9:00	9:25	9:43
10:00	10:25	10:43
12:00	12:25	12:43
13:00	13:25	13:43
14:00	14:25	14:43

*阪急南千里駅方面は土曜は運行していません

阪急山田駅東口方面、亥の子谷方面、阪急南千里駅方面はバス停削減

亥の子谷方面

月～金曜

吹田徳洲会病院発	亥の子谷バス停付近	山田東大阪銀行付近	吹田徳洲会病院着
9:15	9:30	9:35	9:45
10:45	11:00	11:05	11:15
12:15	12:30	12:35	12:45
13:45	14:00	14:05	14:15

土曜

吹田徳洲会病院発	亥の子谷バス停付近	山田東大阪銀行付近	吹田徳洲会病院着
9:45	10:15	10:20	10:45
12:15	12:45	12:50	13:15
14:45	15:15	15:20	15:45

10月

1
(日)

万博ママ・マルシェ

吹田病院ブースに1,254人

吹田徳洲会病院は9月30日から2日間、万博記念公園で開催されたファミリー対象のイベント「万博ママ・マルシェ」に出展、当院ブースには2日間で1,254人の方にご来場いただきました。骨密度測定、視力検査、妊婦体験などのほか、当院ヘアサロン「こもれび」や、ピンクリボン大阪の皆様の協賛を得、乳がんしこり体験やウィッグ体験なども実施。

とくに人気だったのは骨密度測定で、骨密度年齢と実年齢の差に一喜一憂。若い女性は、「乳がんの感覚を知っておきたい」と、しこり体験に足を止められる方が多くいらっしゃいました。妊婦体験は若い男性の興味を引き、大きな重りをお腹に付けた姿をスマートフォンで撮影して、「SNSに投稿します」と笑顔の方も。地域の方々との貴重な交流の場となりました。ご来場くださった皆様、ありがとうございました。



病院ブース前に順番待ちの列



ピンクリボン運動の一環で、太陽の塔の前でヨガ教室

10月

14
(土)

オータムコンサート

ロビー埋め尽くす577人

吹田徳洲会病院は10月14日、毎年恒例の大阪府医師会フィルハーモニーによるコンサートを開催しました。近隣の方々に加え入院患者様や老健利用者様、そのご家族など計577人の方に参加いただき、ロビーが埋め尽くされる大盛況となりました。



音響の良い吹き抜けに響くフィルハーモニーの美しい音色



カルメンになり切る靴谷様の演技に、観客からは惜しみない賞賛の声

今回は特別に大阪フィルハーモニー交響楽団から山田俊介氏（コントラバス奏者）が指揮者として登壇、ブラームスの『ハンガリー舞曲』第6番やビゼーの歌劇『カルメン』の一部、日本の懐かしの曲など演奏していただきました。メソソプラノ歌手の靴谷栄里子様も、朗々と響く歌声を披露。とくにカルメンでは、主人公になり切って踊り歌うさまに、多くの観客が魅せられました。



コンサート記念講演

子宮頸がん&白内障 関心高く

オータムコンサートに先立ち、北田文則・当院副院長兼産婦人科部長が子宮頸がんの原因と予防法について、眞野富也・当院副院長兼アイセンター長が白内障の最新治療法について、それぞれ講演しました。

北田副院長は子宮頸がんの若年化を指摘、日本では男女ともに80%以上の方が子宮頸がんの原因であるHPV（ヒトパピローマウイルス）に感染するため、ワクチン接種による予防を訴えました。副反応の問題から日本での接種は止まっていますが、世界的には広まっており、



北田副院長は、喫煙や副流煙は子宮頸がんのリスクを高めると警告

北田副院長は摂取を強く推奨。早期発見・治療すれば出産も可能なため、併せて定期検診受診を呼びかけました。



眞野副院長は、白内障になると眼がブルーライトを吸収しやすくなるため、不眠の原因ともなることを指摘

眞野副院長は70～79歳の80%以上の方が白内障に罹患することを指摘、治療を急ぐ必要はありませんが、自然治癒はあり得ないため、生活に不便を感じたら治療するよう促しました。手術治療では従来、ピントが1範囲にしか合わない単焦点レンズを眼内に挿入していましたが、現在は2点にピントが合う多焦点レンズが先進医療として認可。術後のメガネ利用率を大幅に減らせる多焦点レンズのメリットなどを紹介しました。

両講演ともに座りきれないほど人が入る大盛況となり、各疾患に対する関心の高さが伺えました。



10月
11
(日)

緩和ケア病棟 童心にかえり運動会

10月11日、吹田徳洲会病院は緩和ケア病棟で運動会を開催しました。季節の移ろいを感じていただくため、同病棟は毎月、時季に応じたイベントを行っております。



応援合戦は赤青2チームに分かれ、それぞれポンポンを振って声援を送ります

今回は、パン食い競争、応援合戦、玉入れ、借り物競争を実施。パンを啜えやすいよう患者様の口元近くまでパンをつるした糸を持って行ったり、虫取り網を玉入れのカゴに見立ててスタッフが患者様の投げた球をうまくキャッチして回ったりと、さまざまな工夫で、ベッドから起き上がれない方も楽しんでいただけたようでした。「昔よくやりましたね」、「懐かしい」と目を細める患者様やご家族も。

最後はジュースやお茶、ノンアルコールビールで乾杯し、秋の運動会を締めくくりました。



パン食い競争は、寝たきりの方も啜えやすいようベッドサイドまでパンをつるした糸を持っていきます



10月
15
(日)

老健 吹田徳洲苑 コーラス大盛り上がり

10月15日、老健 吹田徳洲苑で女性コーラスグループ「アフタヌーンティー」様によるコンサートを開催、「ふるさとの四季」をテーマとした日本の童謡・唱歌と、アニメソング、歌謡曲など、幅広いジャンルの曲を披露していただきました。

当苑での音楽イベントの人気は高く、利用者様は毎回、朝からそわそわし、開始を今か今かと待ち望んでおられます。今回も、コーラスグループの皆様が会場に登場されると、待ちました！とばかりに割れんばかり



美しい歌声を披露していただいた「アフタヌーンティー」の皆様



歌詞を目で追い、一緒に口ずさむ方も

の拍手。女性コーラスならではの美しい音の重なりに、うっとり聞き入れ、ところどころで口ずさまれたり、手拍子されたりしてました。『冬景色』では、「唱歌はやっばり素敵。きれいな日本語やねえ」と、歌詞の美しさを賞嘆する声も。

最後の『幸せなら手をたたこう』では利用者様も手をたたき、足を踏み鳴らして大盛り上がりのうちに閉会しました。コーラスグループ退場の際は客席から「ありがとう！」の声。「アフタヌーンティー」の皆様、素敵なお歌声とたくさんの元気をありがとうございました！



10月
24
(火)



11月
10
(金)

近隣の3中学校 中学生が院内を見学

当院は、茨木市立西陵中学校、吹田市立西山田中学校、吹田市立山田中学校の計15人の生徒の見学を受け入れました。西陵中学校は10月24日から、西山田中学校は同月26日から、山田中学校は11月9日から、それぞれ2日間の日程で院内各部署を回りました。

病棟では看護師の仕事ぶりを見学しつつ患者様とコミュニケーションを取ったり、栄養科では調理の流れを確認しつつ病院食を試食したり、薬剤部、診療放射線科、臨床検査科、リハビリテーション科、MSWなど各部署で業務を見学したり。ふだんは見ることのないスタッフエリアに入ることができ、皆、興味津々の表情でした。



病院食の調理の様子や流れを見学

医療講演

12月医療講演会のご案内



今月のイチオシ

「健康診断結果を日頃の生活に生かすには」

日時：12月8日（金）14:00～
場所：吹田徳洲会病院地下1階講堂



酒井敬・介護老人保健施設 吹田徳洲苑施設長
(心臓血管外科医)

各自治体が市民の方を対象に、30歳代健康診断、特定健診、各種がん検診など無料で提供しております。しかし、残念ながら日本の自治体健診受診率は決して高くなく、とくにがん検診の受診率は3～4割程度にとどまります（厚生労働省）。また、せっかく受診されても、結果をその後の健康管理に役立てている方はあまり多くはないのではないでしょうか。

ほとんどの疾患が早期発見すればするほど治療成績は向上しますし、予後も良くなります。自治体健診にはそれぞれ既定の年齢がありますから、該当の年齢に達しましたら、まず各種自治体健診を受診いただき、さらにその結果を利用し、健康改善していただければと思います。

講演会では、生活習慣病を中心に健診結果の数値の読み取り方をご紹介します。高血圧や尿タンパク＋、貧血などの数値が出た場合、そこからどのような疾患が考えうるか、どの程度の重症度か、どのような生活改善策があるか——ともに考えて参りましょう。

12月医療講演一覧(参加費無料)



月 日	演 題	講 師	会 場
12月1日（金） 14:00～	認知症のお年寄への関わりかた	遠藤翼・社会福祉士	院内地下1階講堂
12月4日（月） 14:00～	ボケないための頭の体操	並河俊弘・吹田徳洲苑事務責任者 (作業療法士)	千里丘市民センター会議室
12月8日（金） 14:00～	～健康診断結果を日頃の生活に生かすには～	酒井敬・吹田徳洲苑施設長	院内地下1階講堂
12月11日（月） 14:00～	腎の働きと透析治療の現状について	井上忠幸・臨床工学技士	亥の子谷コミュニティセンター3階会議室
12月14日（木） 14:00～	PET-CTについて ～がんよ、かくれんぼはもう終わりです～	芝谷周一・診療放射線科副技師長、 太田仁八PETセンター長	院内地下1階講堂
12月15日（金） 14:00～	糖尿病予防と食生活について	千葉真史・管理栄養士	千里ニュータウンプラザ6階ラコルタ2・3
12月19日（火） 14:00～	意外と知らない医療費について	古仲敦・医事課長補佐	院内地下1階講堂
12月21日（木） 14:00～	睡眠時無呼吸症の症状をどのようにして調べるのか？ その検査方法について	琉健二・臨床検査科技師長	院内地下1階講堂

第9回がんサロン

12月23日（土）
14:00～※

院内11階緩和ケア病棟
デイルーム

参加費無料
(要事前予約)

がんサロンは、がん患者様とご家族の集いの場。同じ境遇の方同士で悩みを相談したり、体験談を語り合ったりするなかで、不安や焦燥を少しでも和らげていただくことが目的です。



※緩和ケア病棟クリスマス会と合同開催

2018年1月より
ダイヤ・停留所変更

無料シャトルバスのご案内

*詳細は4ページをご確認ください。

2017年11月20日時点

- バスが見えたら手を挙げて運転手にお知らせください。車いすの方もご利用可能です。
- 交通事情により時刻表と誤差が生じる場合や、諸事情によりバスの停車地を予告なく変更する場合がございます。
- *日曜・祝日と年末年始(12月31日～1月3日)は運行しておりません。
- *JR千里丘駅方面、阪急山田駅東口方面、櫻切山・亥の子谷方面巡回以外のバスの定員は7人です。

JR千里丘駅方面

時	JR千里丘駅西口 →吹田徳洲会病院				吹田徳洲会病院 →JR千里丘駅西口				
	05	20	25	35	40	45	55		
7						15	35	55	
8	00	05	25			45	15	35	55
9	05		25			45	15	35	55
10	05		25			45	15	35	55
11	05		25			45	15	35	55
12	05		25			45	15	35	55
13	05		25			45	15	35	55
14	05		25			45	15	35	55
15	05		25			45	15	35	55
16	05		25			50	15	40	
17		20			40		10	30	50
18	00	20			40		10	30	50
19							10		

*バスはJR千里丘駅西口の塾「馬淵教室」向かって建物左に停車
*日曜・祝日は「千里丘」駅発の7:30及び7:50のみ運行

阪急山田駅東口方面巡回

時	吹田徳洲会 病院	阪急山田駅 東口	山田市民体育館 前バス停付近	伊射奈岐 神社	吹田徳洲会 病院
7		15			28
	45	8:00			8:13
8	30	45	50	55	59
9	30	45	50	55	59
10	30	45	50	55	59
11	30	45	50	55	59
12	30	45	50	55	59
13	30	45	50	55	59
14	30	45	50	55	59
15	30	45	50	55	59
16	30	45	50	55	59
17	30	45	50	55	59
18	30	45	50	55	59

*阪急山田駅東口はシオタワー千里山田の駅側の歩道に停車
*伊射奈岐神社は同神社駐車場内に停車

モノレール宇野辺駅方面巡回

時	吹田徳洲会 病院	ミカヒルズ ロータリー	ショッピング センター前 バス停付近	メソ千里丘 バス停付近	三保ヶ池 バス停付近	青葉丘南 バス停付近	モノレール 宇野辺駅	青葉丘北 バス停付近	コーナン前 バス停付近	吹田東高校前 バス停付近	マックス バリュー前 バス停付近	千里丘清水 バス停付近	吹田徳洲会 病院
9	45	46	47	48	49	50	55	56	57	58			04
10	45	46	47	48	49	50	55	56	57	58	00	02	04
11	45	46	47	48	49	50	55	56	57	58	00	02	04
12	45	46	47	48	49	50	55	56	57	58	00	02	04
13	45	46	47	48	49	50	55	56	57	58	00	02	04
14	45	46	47	48	49	50	55	56	57	58	00	02	04
15											00	02	04

*宇野辺駅は改札口を出て正面エレベーターで1階へ。エレベーター降りて直進約50m先のロータリーに停車

阪急南千里駅方面巡回(土曜は運行しておりません)

時	吹田徳洲会 病院	佐竹台5丁目 バス停付近	高野台5丁目 バス停付近	玉川幼稚園前 バス停付近	高野台4丁目 バス停付近	高野台 小学校前 バス停付近	高野台2丁目 バス停付近	阪急南千里 駅北口 (下車のみ)	阪急南千里 駅セブン イレブン前	佐竹台3丁目 バス停付近	菩提池 バス停付近	佐竹台4丁目 バス停付近	佐竹台幼稚園 前バス停付近	吹田徳洲会 病院
8									25	27	28	29		43
9	00	10	11	12	13	14	15	20	25	27	28	29		43
10	00	10	11	12	13	14	15	20	25	27	28	29		43
11														
12	00	10	11	12	13	14	15	20	25	27	28	29		43
13	00	10	11	12	13	14	15	20	25	27	28	29		43
14	00	10	11	12	13	14	15	20	25	27	28	29		43

阪急摂津市駅方面

時	吹田徳洲会 病院	阪急摂津市駅 東口バス 乗り場付近	吹田徳洲会 病院
9	10	25	38
10	10	25	38
11	10	25	38
12	10	25	38
13	10	25	38
14	10	25	38

櫻切山・亥の子谷方面巡回

時	吹田徳洲会 病院	山田櫻切山 バス停付近	下山田 バス停付近	山田西 バス停付近	亥の子谷 バス停付近	近畿大阪 BK付近	サークルK 吹田長野西店 西側付近	吹田徳洲会 病院
9	00	05	08	10	13	17	19	28
10	00	05	08	10	13	17	19	28
11	00	05	08	10	13	17	19	28
12	00	05	08	10	13	17	19	28
13	00	05	08	10	13	17	19	28
14	00	05	08	10	13	17	19	28

医療法人沖繩徳洲会
吹田徳洲会病院
06-6878-1110(代表)



介護老人保健施設
吹田徳洲苑
06-6878-9100(代表)



〒565-0814 大阪府吹田市千里丘西21-1
<https://www.suita.tokushukai.or.jp>